

SECTOR PUBLICO PROVINCIAL NO FINANCIERO
ESTADO DE EJECUCION PRESUPUESTARIA DE GASTOS
COMPOSICION DEL GASTO POR JURISDICCION Y POR INCISO
- AL 31/10/2001 -

| <i>Inciso</i> | 1 GASTOS EN PERSONAL | 2 BIENES DE CONSUMO | 3 SERVICIOS NO PERSONALES | 4 BIENES DE USO | 5 TRANSFERENCIAS | 6 ACTIVOS FINANCIEROS | 7 SERV. DE LA D. Y DISM.O.PAS. | TOTAL | PARTICIPACION PORCENTUAL (%) |
|--|-----------------------------------|----------------------------------|--|------------------------------|----------------------------|------------------------------------|---|-----------------------|---|
| <i>Jurisdicción</i> | | | | | | | | | |
| 02 - PODER JUDICIAL | 12.306.753,41 | 231.068,88 | 856.863,82 | 162.317,14 | 20.028,33 | 0,00 | 0,00 | 13.577.031,58 | 2,92% |
| 10 - GOBERNACION | 1.632.098,21 | 390.806,59 | 1.664.434,07 | 12.650,70 | 36.119,00 | 0,00 | 0,00 | 3.736.108,57 | 0,81% |
| 15 - MINISTERIO DE COORDINACION | 1.059.151,24 | 51.709,05 | 263.954,78 | 52.772,00 | 81.436,62 | 0,00 | 0,00 | 1.509.023,69 | 0,33% |
| 20 - MINISTERIO DE GOBIERNO Y JUSTICIA | 30.043.506,16 | 925.935,52 | 1.024.541,78 | 556.150,57 | 477.599,36 | 0,00 | 0,00 | 33.027.733,39 | 7,11% |
| 30 - MINISTERIO DE HACIENDA Y FINANZAS | 33.102.009,44 | 3.410.615,05 | 23.396.045,33 | 19.945.024,85 | 74.844.224,25 | 3.604.214,55 | 37.277.388,04 | 195.579.521,51 | 42,12% |
| 40 - MINISTERIO DE SALUD Y ACCION SOCIAL | 37.928.324,38 | 10.784.039,11 | 24.600.543,52 | 337.931,67 | 15.373.265,50 | 0,00 | 0,00 | 89.024.104,18 | 19,17% |
| 50 - MINISTERIO DE CULTURA Y EDUCACION | 104.529.518,72 | 145.670,59 | 834.338,78 | 200.434,47 | 7.141.628,87 | 0,00 | 0,00 | 112.851.591,43 | 24,31% |
| 60 - MINISTERIO DE PRODUCCION Y DESARROLLO | 6.768.118,30 | 292.149,35 | 572.072,39 | 307.763,86 | 88.319,79 | 675.000,00 | 0,00 | 8.703.423,69 | 1,87% |
| 70 - SECRETARIA DE ESTADO DEL AMBIENTE | 2.682.178,19 | 286.731,11 | 542.317,80 | 44.043,53 | 0,00 | 0,00 | 0,00 | 3.555.270,63 | 0,77% |
| 80 - TRIBUNAL DE CUENTAS | 2.445.066,77 | 39.470,94 | 186.085,10 | 8.361,26 | 76.054,00 | 0,00 | 0,00 | 2.755.038,07 | 0,59% |
| TOTAL | 232.496.724,82 | 16.558.196,19 | 53.941.197,37 | 21.627.450,05 | 98.138.675,72 | 4.279.214,55 | 37.277.388,04 | 464.318.846,74 | 100,00% |
| PARTICIPACION PORCENTUAL (%) | 50,07% | 3,57% | 11,62% | 4,66% | 21,13% | 0,92% | 8,03% | 100,00% | |

**SECTOR PUBLICO PROVINCIAL NO FINANCIERO
COMPOSICION DEL GASTO POR JURISDICCION
- AL 31/10/2001 -**

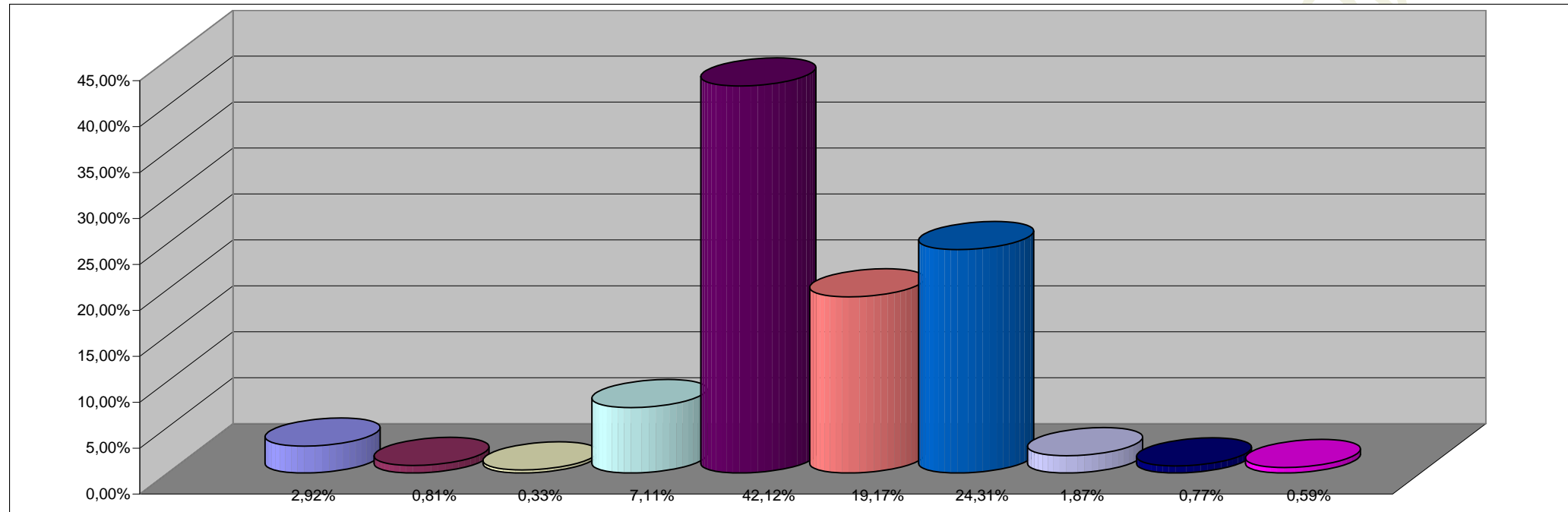

REFERENCIAS

| JURISDICCION | PARTICIPACION PORCENTUAL % |
|--|----------------------------|
| 02 - PODER JUDICIAL | 2,92% |
| 10 - GOBERNACION | 0,81% |
| 15 - MINISTERIO DE COORDINACION | 0,33% |
| 20 - MINISTERIO DE GOBIERNO Y JUSTICIA | 7,11% |
| 30 - MINISTERIO DE HACIENDA Y FINANZAS | 42,12% |
| 40 - MINISTERIO DE SALUD Y ACCION SOCIAL | 19,17% |
| 50 - MINISTERIO DE CULTURA Y EDUCACION | 24,31% |
| 60 - MINISTERIO DE PRODUCCION Y DESARROLLO | 1,87% |
| 70 - SECRETARIA DE ESTADO DEL AMBIENTE | 0,77% |
| 80 - TRIBUNAL DE CUENTAS | 0,59% |
| TOTAL | 100,00% |

**SECTOR PUBLICO PROVINCIAL NO FINANCIERO
COMPOSICION DEL GASTO POR INCISO
- AL 31/10/2001 -**

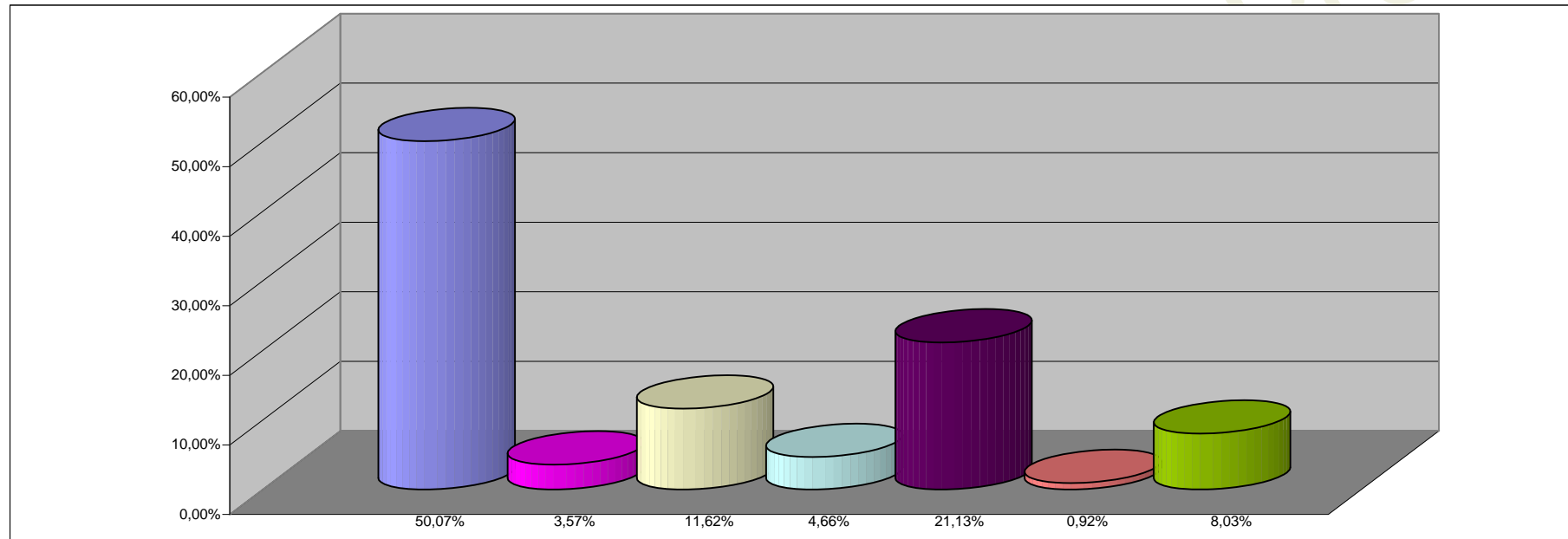

REFERENCIAS

| INCISO | PARTICIPACION PORCENTUAL % |
|---|-----------------------------------|
| 1 - GASTOS EN PERSONAL | 50,07% |
| 2 - BIENES DE CONSUMO | 3,57% |
| 3 - SERVICIOS NO PERSONALES | 11,62% |
| 4 - BIENES DE USO | 4,66% |
| 5 - TRANSFERENCIAS | 21,13% |
| 6 - ACTIVOS FINANCIEROS | 0,92% |
| 7 - SERV. DE LA DEUDA Y DISM. OTROS PASIVOS | 8,03% |
| TOTAL | 100,00% |