

SECTOR PUBLICO PROVINCIAL NO FINANCIERO
ESTADO DE EJECUCION PRESUPUESTARIA DE GASTOS
COMPOSICION DEL GASTO POR JURISDICCION Y POR INCISO
- AL 31/10/2002 -

<i>Inciso</i>	1 GASTOS EN PERSONAL	2 BIENES DE CONSUMO	3 SERVICIOS NO PERSONALES	4 BIENES DE USO	5 TRANSFERENCIAS	6 ACTIVOS FINANCIEROS	7 SERV. DE LA D. Y DISM.O.PAS.	TOTAL	PARTICIPACION PORCENTUAL (%)
02 - PODER JUDICIAL	12.029.088,76	170.253,91	775.446,38	68.669,70	18.181,33	0,00	0,00	13.061.640,08	3,13%
10 - GOBERNACION	1.597.549,92	358.438,85	1.543.250,45	190.490,00	23.933,74	0,00	0,00	3.713.662,96	0,89%
15 - MINISTERIO DE COORDINACION	1.018.186,93	47.754,22	227.323,57	1.773,78	75.717,58	0,00	0,00	1.370.756,08	0,33%
20 - MINISTERIO DE GOBIERNO Y JUSTICIA	30.485.200,36	1.236.508,59	869.665,41	19.625,78	4.309.207,84	0,00	0,00	36.920.207,98	8,84%
30 - MINISTERIO DE HACIENDA Y FINANZAS	30.820.593,46	3.343.225,86	24.735.914,64	7.280.544,72	66.932.476,10	2.154.027,42	4.711.055,09	139.977.837,29	33,52%
40 - MINISTERIO DE SALUD Y ACCION SOCIAL	36.840.278,67	13.493.846,71	25.839.168,67	166.599,24	16.471.934,53	0,00	0,00	92.811.827,82	22,23%
50 - MINISTERIO DE CULTURA Y EDUCACION	103.030.720,65	232.773,06	1.692.983,04	661.213,36	7.509.535,31	0,00	0,00	113.127.225,42	27,09%
60 - MINISTERIO DE PRODUCCION Y DESARROLLO	6.701.760,83	837.813,42	954.321,62	78.121,50	914.504,60	1.011.406,42	0,00	10.497.928,39	2,51%
70 - SECRETARIA DE ESTADO DEL AMBIENTE	2.642.132,97	300.812,61	543.230,84	12.570,52	0,00	0,00	0,00	3.498.746,94	0,84%
80 - TRIBUNAL DE CUENTAS	2.338.246,52	49.153,62	141.965,60	6.468,00	70.289,00	0,00	0,00	2.606.122,74	0,62%
TOTAL	227.503.759,07	20.070.580,85	57.323.270,22	8.486.076,60	96.325.780,03	3.165.433,84	4.711.055,09	417.585.955,70	100,00%
PARTICIPACION PORCENTUAL (%)	54,48%	4,81%	13,72%	2,03%	23,07%	0,76%	1,13%	100,00%	

**SECTOR PUBLICO PROVINCIAL NO FINANCIERO
COMPOSICION DEL GASTO POR JURISDICCION
- AL 31/10/2002 -**

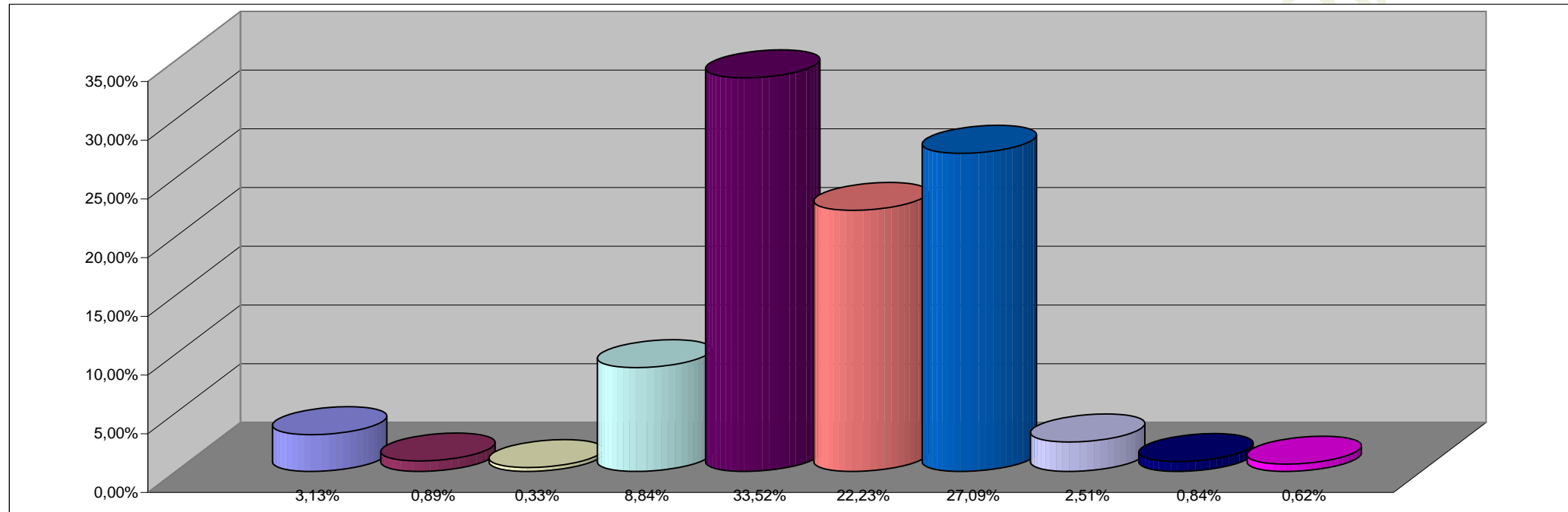

REFERENCIAS

JURISDICCION	PARTICIPACION PORCENTUAL %
02 - PODER JUDICIAL	3,13%
10 - GOBERNACION	0,89%
15 - MINISTERIO DE COORDINACION	0,33%
20 - MINISTERIO DE GOBIERNO Y JUSTICIA	8,84%
30 - MINISTERIO DE HACIENDA Y FINANZAS	33,52%
40 - MINISTERIO DE SALUD Y ACCION SOCIAL	22,23%
50 - MINISTERIO DE CULTURA Y EDUCACION	27,09%
60 - MINISTERIO DE PRODUCCION Y DESARROLLO	2,51%
70 - SECRETARIA DE ESTADO DEL AMBIENTE	0,84%
80 - TRIBUNAL DE CUENTAS	0,62%
TOTAL	100,00%

**SECTOR PUBLICO PROVINCIAL NO FINANCIERO
COMPOSICION DEL GASTO POR INCISO
- AL 31/10/2002 -**

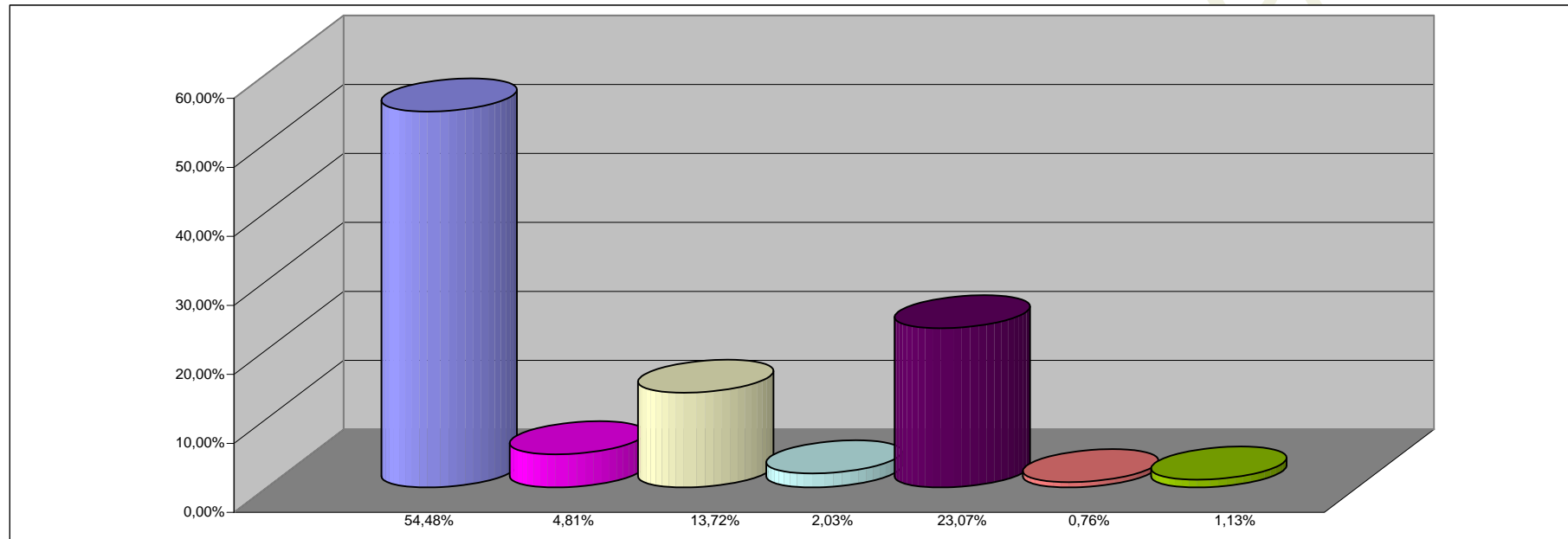

REFERENCIAS

INCISO	PARTICIPACION PORCENTUAL %
1 - GASTOS EN PERSONAL	54,48%
2 - BIENES DE CONSUMO	4,81%
3 - SERVICIOS NO PERSONALES	13,72%
4 - BIENES DE USO	2,03%
5 - TRANSFERENCIAS	23,07%
6 - ACTIVOS FINANCIEROS	0,76%
7 - SERV. DE LA DEUDA Y DISM. OTROS PASIVOS	1,13%
TOTAL	100,00%