

SECTOR PUBLICO PROVINCIAL NO FINANCIERO
ESTADO DE EJECUCION PRESUPUESTARIA DE GASTOS
COMPOSICION DEL GASTO POR JURISDICCION Y POR INCISO
- AL 31/10/2003 -

<i>Inciso</i>	1	2	3	4	5	6	7	TOTAL	PARTICIPACION PORCENTUAL (%)
<i>Jurisdicción</i>	GASTOS EN PERSONAL	BIENES DE CONSUMO	SERVICIOS NO PERSONALES	BIENES DE USO	TRANSFERENCIAS	ACTIVOS FINANCIEROS	SERV. DE LA D. Y DISM.O.PAS.		
02 - PODER JUDICIAL	12.569.782,09	283.349,88	882.662,85	186.259,86	12.728,75	0,00	0,00	13.934.783,43	2,93%
10 - GOBERNACION	3.247.402,58	624.272,29	3.159.394,20	1.795.764,00	225.545,00	0,00	0,00	9.052.378,07	1,90%
15 - MINISTERIO DE COORDINACION	1.350.629,88	242.108,25	480.507,58	10.655,41	332.226,17	200.000,00	0,00	2.616.127,29	0,55%
20 - MINISTERIO DE GOBIERNO Y JUSTICIA	31.360.733,84	1.859.425,63	1.577.420,02	171.337,70	2.368.581,38	0,00	0,00	37.337.498,57	7,85%
30 - MINISTERIO DE HACIENDA Y FINANZAS	32.603.288,96	6.275.966,85	27.924.665,03	16.777.664,74	72.997.920,91	1.429.863,24	392.726,17	158.402.095,90	33,32%
40 - MINISTERIO DE SALUD Y ACCION SOCIAL	37.662.149,08	16.225.369,62	29.113.159,89	233.823,52	34.532.061,37	0,00	0,00	117.766.563,48	24,77%
50 - MINISTERIO DE EDUCACION	105.428.313,47	1.097.010,52	1.645.362,94	1.835.351,62	8.486.551,00	0,00	0,00	118.492.589,55	24,92%
60 - MINISTERIO DE PRODUCCION Y DESARROLLO	5.624.215,47	742.042,20	375.432,49	85.178,60	1.104.097,03	1.170.496,17	0,00	9.101.461,96	1,92%
70 - SECRETARIA DE ESTADO DEL AMBIENTE	2.708.989,64	396.829,87	2.481.768,91	333.340,19	166.000,00	0,00	0,00	6.086.928,61	1,28%
80 - TRIBUNAL DE CUENTAS	2.355.972,10	72.275,53	150.825,85	3.756,50	68.902,96	0,00	0,00	2.651.732,94	0,56%
TOTAL	234.911.477,11	27.818.650,64	67.791.199,76	21.433.132,14	120.294.614,57	2.800.359,41	392.726,17	475.442.159,80	100,00%
PARTICIPACION PORCENTUAL (%)	49,41%	5,85%	14,26%	4,51%	25,30%	0,59%	0,08%	100,00%	

**SECTOR PUBLICO PROVINCIAL NO FINANCIERO
COMPOSICION DEL GASTO POR JURISDICCION
- AL 31/10/2003 -**

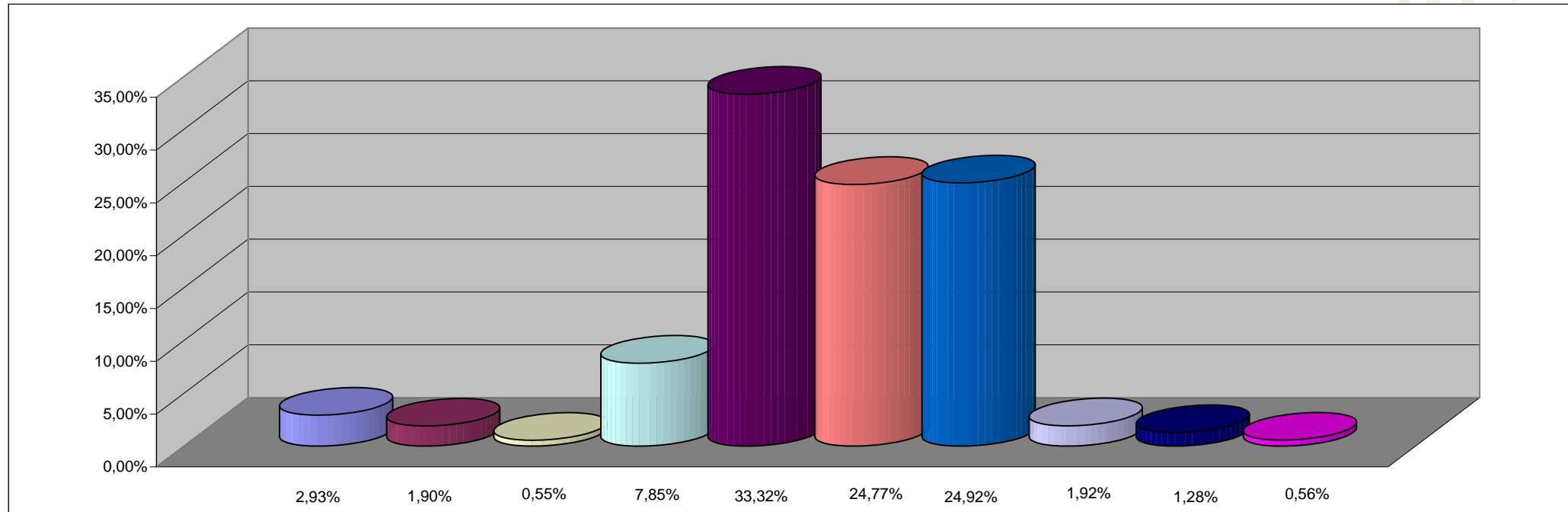

REFERENCIAS

JURISDICCION	PARTICIPACION PORCENTUAL %
02 -PODER JUDICIAL	2,93%
10 -GOBERNACION	1,90%
15-MINISTERIO DE COORDINACION	0,55%
20 -MINISTERIO DE GOBIERNO Y JUSTICIA	7,85%
30 -MINISTERIO DE HACIENDA Y FINANZAS	33,32%
40 -MINISTERIO DE SALUD Y ACCION SOCIAL	24,77%
50 -MINISTERIO DE EDUCACION	24,92%
60 -MINISTERIO DE PRODUCCION Y DESARROLLO	1,92%
70 -SECRETARIA DE ESTADO DEL AMBIENTE	1,28%
80 -TRIBUNAL DE CUENTAS	0,56%
TOTAL	100,00%

**SECTOR PUBLICO PROVINCIAL NO FINANCIERO
COMPOSICION DEL GASTO POR INCISO
- AL 31/10/2003 -**

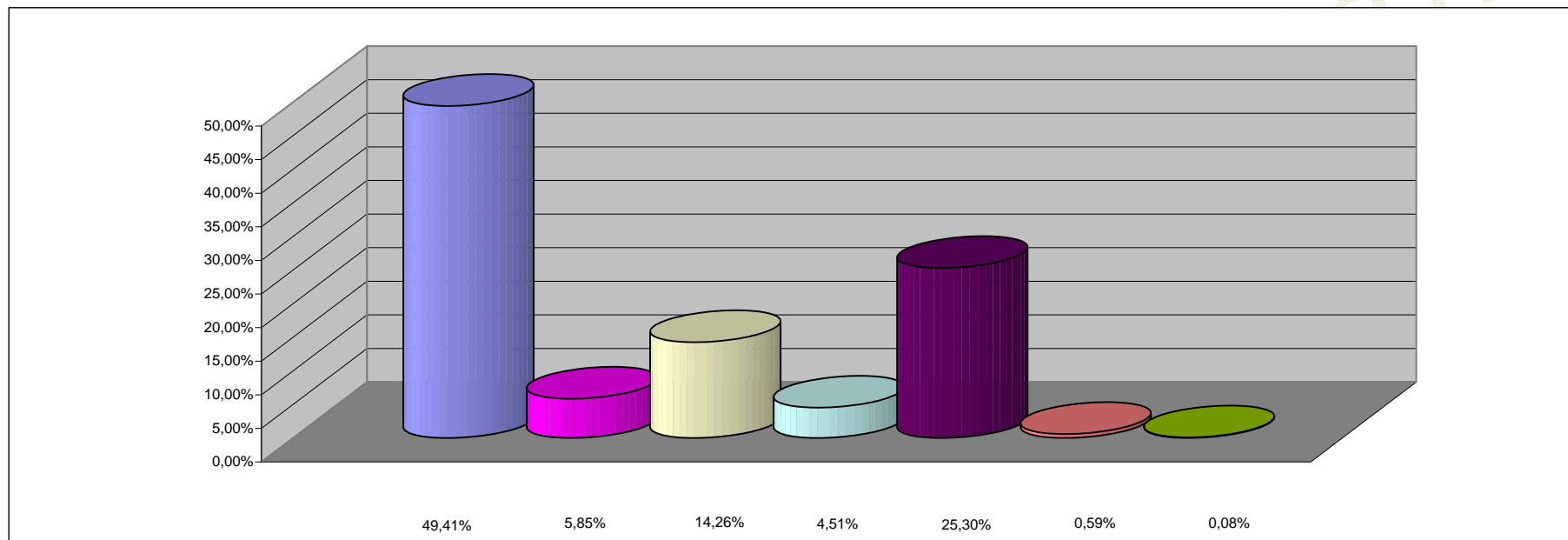

REFERENCIAS

INCISO	PARTICIPACION PORCENTUAL %
1 - GASTOS EN PERSONAL	49,41%
2 - BIENES DE CONSUMO	5,85%
3 - SERVICIOS NO PERSONALES	14,26%
4 - BIENES DE USO	4,51%
5 - TRANSFERENCIAS	25,30%
6 - ACTIVOS FINANCIEROS	0,59%
7 - SERV. DE LA DEUDA Y DISM. OTROS PASIVOS	0,08%
TOTAL	100,00%