

SECTOR PUBLICO PROVINCIAL NO FINANCIERO
ESTADO DE EJECUCION PRESUPUESTARIA DE GASTOS
COMPOSICION DEL GASTO POR JURISDICCION Y POR INCISO
- AL 31/10/2004 -

| <i>Inciso</i> | 1 | 2 | 3 | 4 | 5 | 6 | 7 | TOTAL | PARTICIPACION PORCENTUAL (%) |
|---|-----------------------|----------------------|----------------------------|----------------------|-----------------------|------------------------|---------------------------------|-----------------------|------------------------------------|
| <i>Jurisdicción</i> | GASTOS EN PERSONAL | BIENES DE CONSUMO | SERVICIOS NO PERSONALES | BIENES DE USO | TRANSFERENCIAS | ACTIVOS FINANCIEROS | SERV. DE LA D. Y DISM.O.PAS. | | |
| 02 - PODER JUDICIAL | 14.635.782,54 | 529.904,04 | 1.175.277,26 | 249.729,48 | 21.006,67 | 0,00 | 0,00 | 16.611.699,99 | 2,84% |
| 10 - GOBERNACION | 3.432.258,57 | 680.168,37 | 2.828.802,35 | 381.457,22 | 589.270,96 | 0,00 | 0,00 | 7.911.957,47 | 1,49% |
| 15 - SECRETARIA GENERAL DE LA GOBERNACION | 2.721.785,99 | 111.575,56 | 168.022,89 | 23.925,77 | 727.082,93 | 0,00 | 0,00 | 3.752.393,14 | 0,65% |
| 20 - MINISTERIO DE GOBIERNO Y JUSTICIA | 34.232.478,27 | 2.470.847,05 | 1.259.010,14 | 301.622,16 | 1.747.977,99 | 0,00 | 0,00 | 40.011.935,61 | 7,20% |
| 25 - MINISTERIO DE OBRAS Y SERV. PUBLICOS | 18.809.838,24 | 5.003.694,56 | 1.891.191,19 | 7.423.939,17 | 1.472.053,26 | 0,00 | 51.466,71 | 34.652.183,13 | 5,87% |
| 30 - MINISTERIO DE HACIENDA Y FINANZAS | 12.330.567,49 | 576.312,90 | 26.718.550,24 | 353.057,29 | 87.344.129,84 | 6.818.542,49 | 16.204.566,06 | 150.345.726,31 | 25,74% |
| 35 - SECRETARIA DE VIVIENDA Y DES. URBANO | 2.191.852,59 | 199.852,49 | 497.957,20 | 29.031.802,72 | 323.564,60 | 386.005,86 | 0,00 | 32.631.035,46 | 6,47% |
| 40 - MINISTERIO DE SALUD | 39.348.098,41 | 16.869.575,22 | 35.968.207,14 | 365.988,43 | 445.900,07 | 0,00 | 0,00 | 92.997.769,27 | 15,83% |
| 45 - SECRETARIA DE DESARROLLO SOCIAL | 3.636.162,58 | 470.757,68 | 228.007,87 | 10.738,05 | 32.547.581,84 | 0,00 | 0,00 | 36.893.248,02 | 6,18% |
| 50 - MIN. DE EDUCACION, CULTURA, CIENCIA Y TEC. | 126.734.909,01 | 414.993,86 | 1.922.502,38 | 325.843,29 | 10.020.843,09 | 0,00 | 0,00 | 139.419.091,63 | 23,89% |
| 60 - MINISTERIO DE PROD. Y DESARROLLO | 3.710.997,83 | 202.577,45 | 297.839,61 | 13.394,40 | 964.388,17 | 997.366,81 | 0,00 | 6.186.564,27 | 1,09% |
| 70 - SECRETARIA DE AGUA Y DEL AMBIENTE | 8.209.500,20 | 1.715.292,18 | 917.130,83 | 1.083.760,76 | 106.600,00 | 0,00 | 0,00 | 12.032.283,97 | 2,09% |
| 80 - TRIBUNAL DE CUENTAS | 2.338.118,65 | 73.808,37 | 197.127,96 | 9.270,37 | 143.793,85 | 0,00 | 0,00 | 2.762.119,20 | 0,48% |
| 85 - SECRETARIA DE ESTADO DE MINERIA | 324.156,21 | 133.720,82 | 299.592,86 | 13.208,89 | 0,00 | 334.500,00 | 0,00 | 1.105.178,78 | 0,18% |
| TOTAL | 272.656.506,58 | 29.453.080,55 | 74.369.219,92 | 39.587.738,00 | 136.454.193,27 | 8.536.415,16 | 16.256.032,77 | 577.313.186,25 | 100,00% |
| PARTICIPACION PORCENTUAL (%) | 46,45% | 5,05% | 12,82% | 7,58% | 23,32% | 1,72% | 3,06% | 100,00% | |

**SECTOR PUBLICO PROVINCIAL NO FINANCIERO
COMPOSICION DEL GASTO POR JURISDICCION
- AL 31/10/2004 -**

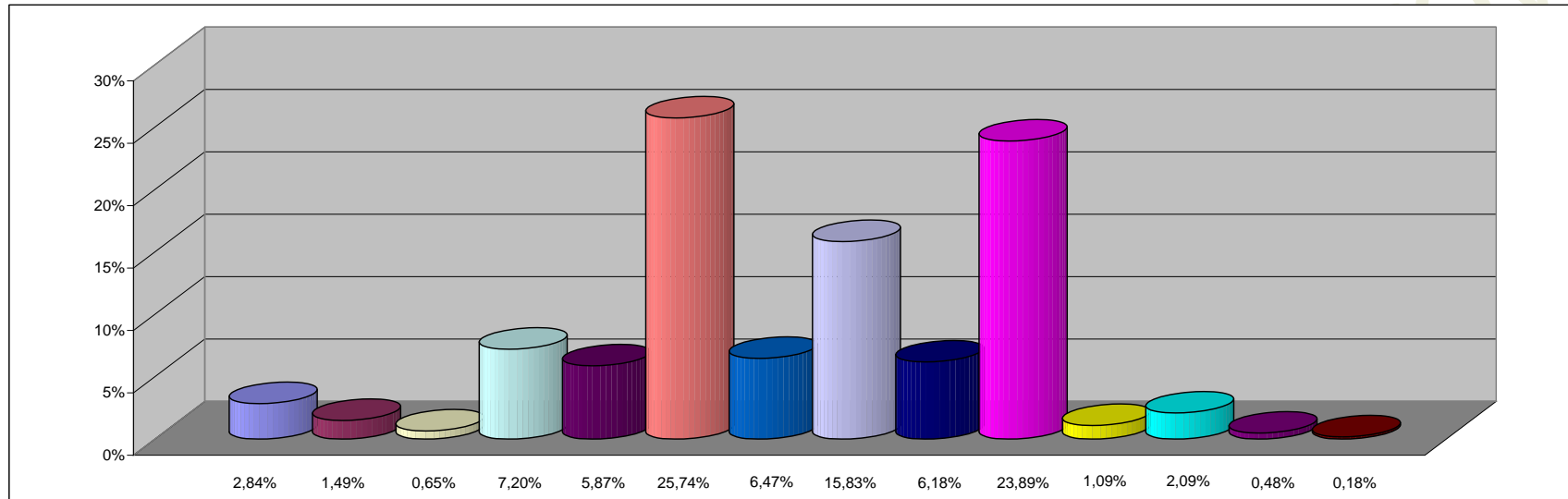

REFERENCIAS

| JURISDICCION | PARTICIPACION PORCENTUAL % |
|--|----------------------------|
| 02 -PODER JUDICIAL | 2,84% |
| 10 -GOBERNACION | 1,49% |
| 15 -SECRETARIA GENERAL DE LA GOBERNACION | 0,65% |
| 20 -MINISTERIO DE GOBIERNO Y JUSTICIA | 7,20% |
| 25 -MINISTERIO DE OBRAS Y SERV. PUBLICOS | 5,87% |
| 30 -MINISTERIO DE HACIENDA Y FINANZAS | 25,74% |
| 35 - SECRETARIA DE VIVIENDA Y DES. URBANO | 6,47% |
| 40 -MINISTERIO DE SALUD | 15,83% |
| 45 -SECRETARIA DE DESARROLLO SOCIAL | 6,18% |
| 50 -MIN. DE EDUCACION, CULTURA, CIENCIA Y TEC. | 23,89% |
| 60 -MINISTERIO DE PROD. Y DESARROLLO | 1,09% |
| 70 -SECRETARIA DE AGUA Y DEL AMBIENTE | 2,09% |
| 80 -TRIBUNAL DE CUENTAS | 0,48% |
| 85 -SECRETARIA DE ESTADO DE MINERIA | 0,18% |
| TOTAL | 100,00% |

**SECTOR PUBLICO PROVINCIAL NO FINANCIERO
COMPOSICION DEL GASTO POR INCISO
- AL 31/10/2004 -**

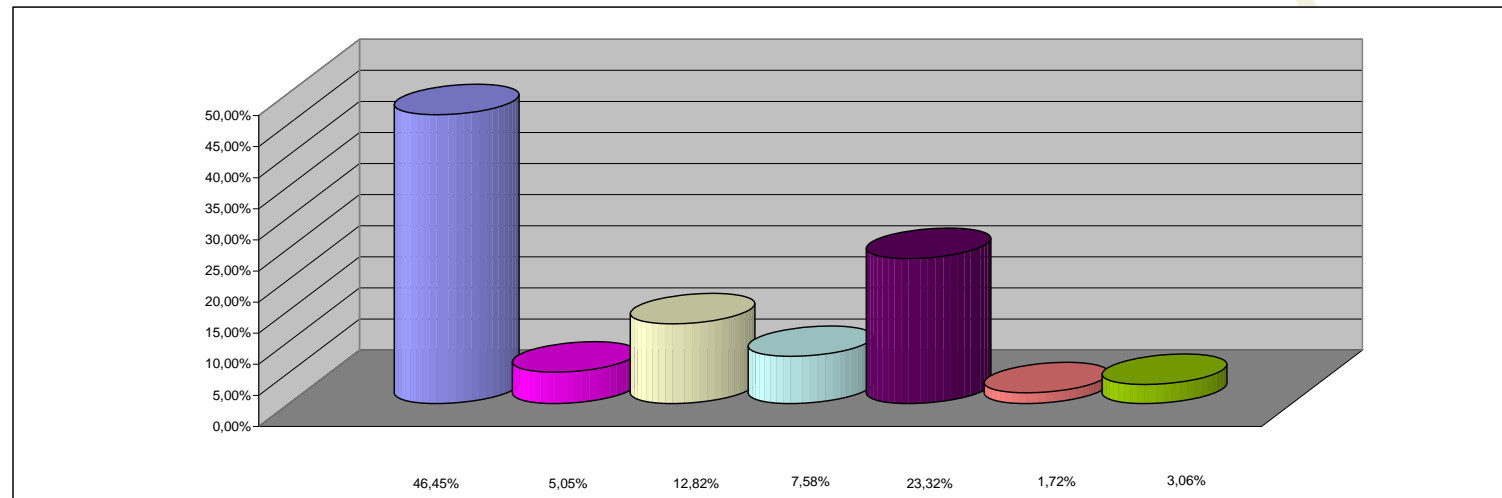

REFERENCIAS

| INCISO | PARTICIPACION PORCENTUAL % |
|---|-----------------------------------|
| 1 - GASTOS EN PERSONAL | 46,45% |
| 2 - BIENES DE CONSUMO | 5,05% |
| 3 - SERVICIOS NO PERSONALES | 12,82% |
| 4 - BIENES DE USO | 7,58% |
| 5 - TRANSFERENCIAS | 23,32% |
| 6 - ACTIVOS FINANCIEROS | 1,72% |
| 7 - SERV. DE LA DEUDA Y DISM. OTROS PASIVOS | 3,06% |
| TOTAL | 100,00% |