

**SECTOR PUBLICO PROVINCIAL NO FINANCIERO  
ESTADO DE EJECUCION PRESUPUESTARIA DE GASTOS  
COMPOSICION DEL GASTO POR JURISDICCION Y POR INCISO  
- AL 31/10/2006 -**

<i>Inciso</i>	1	2	3	4	5	6	7	TOTAL	PARTICIPACION PORCENTUAL (%)
<i>Jurisdicción</i>	GASTOS EN PERSONAL	BIENES DE CONSUMO	SERVICIOS NO PERSONALES	BIENES DE USO	TRANSFERENCIAS	ACTIVOS FINANCIEROS	SERV. DE LA D. Y DISM.O.PAS.		
02 - PODER JUDICIAL	31.942.994,97	699.132,77	1.653.273,22	588.954,92	53.854,50	0,00	0,00	<b>34.938.210,38</b>	<b>2,73%</b>
10 - GOBERNACION	6.453.195,42	1.363.202,18	7.714.703,40	509.818,24	3.827.606,65	550.000,00	0,00	<b>20.418.525,89</b>	<b>1,59%</b>
15 - SECRETARIA GENERAL DE LA GOBERNACION	4.070.381,43	132.741,77	543.325,95	66.209,61	1.530.873,56	0,00	0,00	<b>6.343.532,32</b>	<b>0,50%</b>
20 - MINISTERIO DE GOBIERNO Y JUSTICIA	68.903.142,42	4.700.785,03	3.179.991,29	3.026.506,28	30.845.616,97	0,00	0,00	<b>110.656.041,99</b>	<b>8,64%</b>
25 - MINISTERIO DE OBRAS Y SERV. PUBLICOS	32.123.820,37	8.078.181,66	10.554.794,78	40.014.509,61	3.334.286,31	0,00	0,00	<b>94.105.592,73</b>	<b>7,35%</b>
30 - MINISTERIO DE HACIENDA Y FINANZAS	16.668.539,37	540.597,76	41.446.920,44	244.388,59	208.630.791,28	20.094.938,37	47.094.228,15	<b>334.720.403,96</b>	<b>26,14%</b>
35 - SECRETARIA DE VIVIENDA Y DES. URBANO	5.063.557,51	418.912,12	1.424.284,59	79.056.956,66	2.091.515,78	428.455,33	0,00	<b>88.483.681,99</b>	<b>6,91%</b>
40 - MINISTERIO DE SALUD	75.033.858,00	24.075.591,74	54.465.444,23	2.033.587,36	849.646,29	0,00	0,00	<b>156.458.127,62</b>	<b>12,22%</b>
45 - SECRETARIA DE DESARROLLO SOCIAL	7.626.134,64	1.043.925,14	1.054.722,81	213.119,01	46.727.686,93	0,00	0,00	<b>56.665.588,53</b>	<b>4,42%</b>
50 - MIN. DE EDUCACION, CULTURA, CIENCIA Y TEC.	255.068.103,42	1.076.078,67	3.033.851,31	3.208.035,25	23.835.656,28	0,00	0,00	<b>286.221.724,93</b>	<b>22,35%</b>
60 - MINISTERIO DE PROD. Y DESARROLLO	6.965.711,33	1.718.040,52	1.677.877,90	3.261.286,63	2.813.828,47	4.697.382,38	0,00	<b>21.134.127,23</b>	<b>1,65%</b>
70 - SECRETARIA DE AGUA Y DEL AMBIENTE	15.364.966,29	4.566.228,62	3.657.404,40	2.835.446,84	50.250,00	0,00	0,00	<b>26.474.296,15</b>	<b>2,07%</b>
80 - TRIBUNAL DE CUENTAS	4.490.065,56	76.967,08	301.858,87	6.193,70	327.415,00	0,00	0,00	<b>5.202.500,21</b>	<b>0,41%</b>
85 - SECRETARIA DE ESTADO DE MINERIA	883.966,55	363.061,48	1.030.030,35	51.438,41	36.404.482,86	0,00	0,00	<b>38.732.979,65</b>	<b>3,02%</b>
<b>TOTAL</b>	<b>530.658.437,28</b>	<b>48.853.446,54</b>	<b>131.738.483,54</b>	<b>135.116.451,11</b>	<b>361.323.510,88</b>	<b>25.770.776,08</b>	<b>47.094.228,15</b>	<b>1.280.555.333,58</b>	<b>100,00%</b>
<b>PARTICIPACION PORCENTUAL (%)</b>	<b>41,44%</b>	<b>3,81%</b>	<b>10,29%</b>	<b>10,55%</b>	<b>28,22%</b>	<b>2,01%</b>	<b>3,68%</b>	<b>100,00%</b>	

**SECTOR PUBLICO PROVINCIAL NO FINANCIERO  
COMPOSICION DEL GASTO POR JURISDICCION  
- AL 31/10/2006 -**

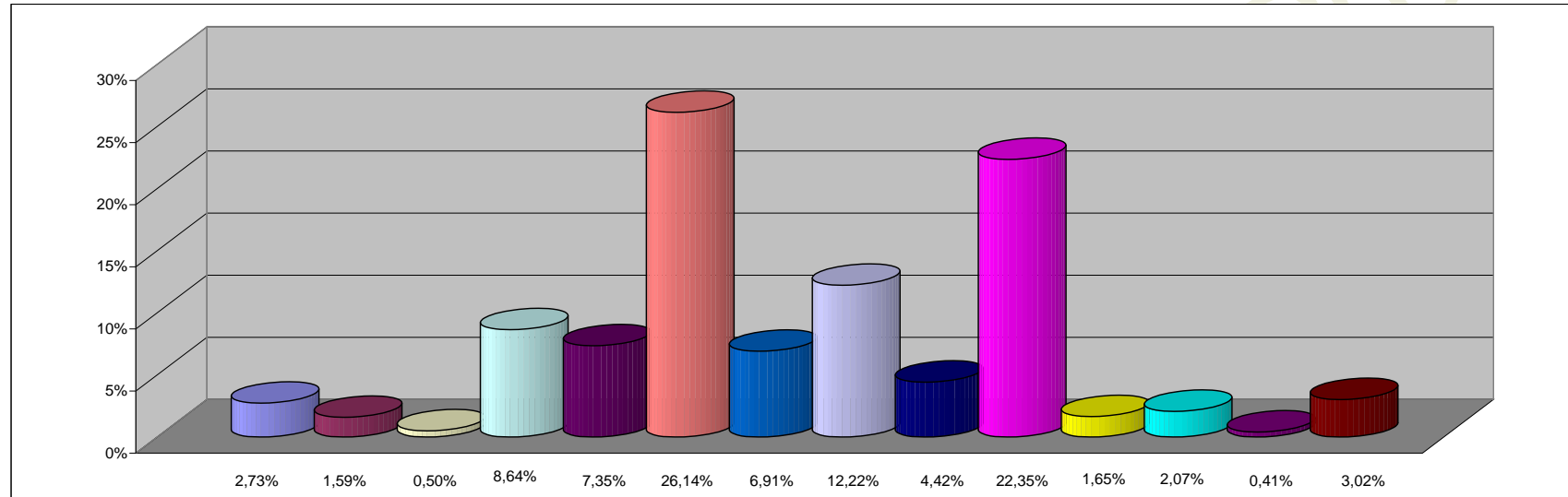

**REFERENCIAS**

JURISDICCION	PARTICIPACION PORCENTUAL %
02 -PODER JUDICIAL	2,73%
10 -GOBERNACION	1,59%
15 -SECRETARIA GENERAL DE LA GOBERNACION	0,50%
20 -MINISTERIO DE GOBIERNO Y JUSTICIA	8,64%
25 -MINISTERIO DE OBRAS Y SERV. PUBLICOS	7,35%
30 -MINISTERIO DE HACIENDA Y FINANZAS	26,14%
35 - SECRETARIA DE VIVIENDA Y DES. URBANO	6,91%
40 -MINISTERIO DE SALUD	12,22%
45 -SECRETARIA DE DESARROLLO SOCIAL	4,42%
50 -MIN. DE EDUCACION, CULTURA, CIENCIA Y TEC.	22,35%
60 -MINISTERIO DE PROD. Y DESARROLLO	1,65%
70 -SECRETARIA DE AGUA Y DEL AMBIENTE	2,07%
80 -TRIBUNAL DE CUENTAS	0,41%
85 -SECRETARIA DE ESTADO DE MINERIA	3,02%
<b>TOTAL</b>	<b>100,00%</b>

**SECTOR PUBLICO PROVINCIAL NO FINANCIERO  
COMPOSICION DEL GASTO POR INCISO  
- AL 31/10/2006 -**

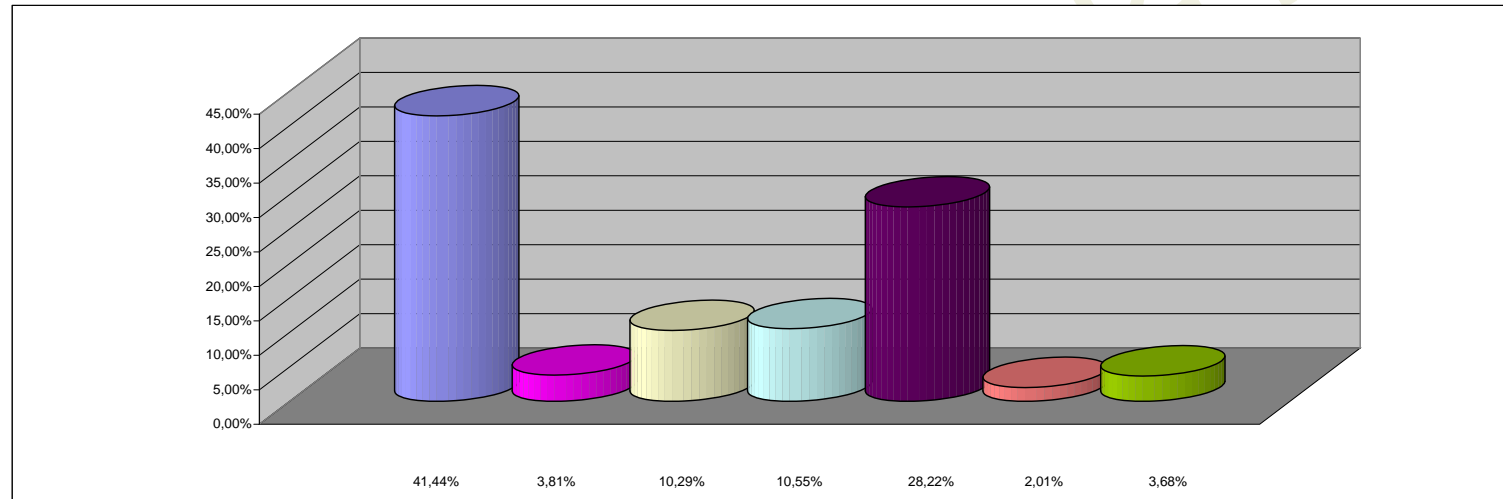

**REFERENCIAS**

<b>INCISO</b>	<b>PARTICIPACION PORCENTUAL %</b>
1 - GASTOS EN PERSONAL	41,44%
2 - BIENES DE CONSUMO	3,81%
3 - SERVICIOS NO PERSONALES	10,29%
4 - BIENES DE USO	10,55%
5 - TRANSFERENCIAS	28,22%
6 - ACTIVOS FINANCIEROS	2,01%
7 - SERV. DE LA DEUDA Y DISM. OTROS PASIVOS	3,68%
<b>TOTAL</b>	<b>100,00%</b>