

**SECTOR PUBLICO PROVINCIAL NO FINANCIERO  
ESTADO DE EJECUCION PRESUPUESTARIA DE GASTOS  
COMPOSICION DEL GASTO POR JURISDICCION Y POR INCISO  
- AL 31/10/2007 -**

<i>Inciso</i>	1	2	3	4	5	6	7	TOTAL	PARTICIPACION PORCENTUAL (%)
<i>Jurisdicción</i>	GASTOS EN PERSONAL	BIENES DE CONSUMO	SERVICIOS NO PERSONALES	BIENES DE USO	TRANSFERENCIAS	ACTIVOS FINANCIEROS	SERV. DE LA D. Y DISM.O.PAS.		
02 - PODER JUDICIAL	44.993.466,29	915.477,51	2.140.243,09	479.470,20	60.283,00	0,00	0,00	<b>48.588.940,09</b>	<b>2,78%</b>
10 - GOBERNACION	9.525.621,12	1.568.260,08	9.512.365,52	3.684.056,77	4.207.669,68	176.000,00	0,00	<b>28.673.973,17</b>	<b>1,64%</b>
15 - SECRETARIA GENERAL DE LA GOBERNACION	6.046.939,21	129.563,41	613.670,59	176.981,74	2.106.209,87	0,00	0,00	<b>9.073.364,82</b>	<b>0,52%</b>
20 - MINISTERIO DE GOBIERNO Y JUSTICIA	92.342.349,00	5.837.170,97	4.009.930,27	7.691.400,73	42.092.394,28	0,00	0,00	<b>151.973.245,25</b>	<b>8,68%</b>
25 - MINISTERIO DE OBRAS Y SERV. PUBLICOS	49.835.353,60	18.378.253,52	23.368.681,78	73.485.656,44	21.528.252,01	0,00	0,00	<b>186.596.197,35</b>	<b>10,66%</b>
30 - MINISTERIO DE HACIENDA Y FINANZAS	23.824.262,19	687.907,63	50.851.742,61	742.041,78	320.175.534,70	32.628.573,66	17.211.854,87	<b>446.121.917,44</b>	<b>25,48%</b>
35 - SECRETARIA DE VIVIENDA Y DES. URBANO	7.988.971,03	708.119,91	1.812.867,84	74.960.556,12	2.969.556,05	2.507.119,73	0,00	<b>90.947.190,68</b>	<b>5,19%</b>
40 - MINISTERIO DE SALUD	131.412.335,47	34.948.510,27	67.915.594,14	5.957.777,80	1.108.525,76	0,00	0,00	<b>241.342.743,44</b>	<b>13,78%</b>
45 - SECRETARIA DE DESARROLLO SOCIAL	12.464.884,54	1.401.485,77	2.027.903,46	415.579,84	55.751.398,11	0,00	0,00	<b>72.061.251,72</b>	<b>4,12%</b>
50 - MIN. DE EDUCACION, CULTURA, CIENCIA Y TEC.	326.025.663,99	990.085,35	4.565.839,21	3.026.909,48	29.145.666,24	0,00	0,00	<b>363.754.164,27</b>	<b>20,78%</b>
60 - MINISTERIO DE PROD. Y DESARROLLO	10.083.266,00	1.197.168,41	2.134.389,46	560.750,12	8.164.153,72	3.629.612,57	0,00	<b>25.769.340,28</b>	<b>1,47%</b>
70 - SECRETARIA DE AGUA Y DEL AMBIENTE	30.496.958,43	5.556.643,71	5.202.933,06	7.578.673,41	14.859,00	0,00	0,00	<b>48.850.067,61</b>	<b>2,79%</b>
80 - TRIBUNAL DE CUENTAS	6.765.192,99	105.682,08	341.613,07	150.260,83	364.358,78	0,00	0,00	<b>7.727.107,75</b>	<b>0,44%</b>
85 - SECRETARIA DE ESTADO DE MINERIA	1.299.561,78	422.019,61	1.403.064,92	132.653,22	26.054.015,07	0,00	0,00	<b>29.311.314,60</b>	<b>1,67%</b>
<b>TOTAL</b>	<b>753.104.825,64</b>	<b>72.846.348,23</b>	<b>175.900.839,02</b>	<b>179.042.768,48</b>	<b>513.742.876,27</b>	<b>38.941.305,96</b>	<b>17.211.854,87</b>	<b>1.750.790.818,47</b>	<b>100,00%</b>
<b>PARTICIPACION PORCENTUAL (%)</b>	<b>43,02%</b>	<b>4,16%</b>	<b>10,05%</b>	<b>10,23%</b>	<b>29,34%</b>	<b>2,22%</b>	<b>0,98%</b>	<b>100,00%</b>	

**SECTOR PUBLICO PROVINCIAL NO FINANCIERO  
COMPOSICION DEL GASTO POR JURISDICCION  
- AL 31/10/2007 -**

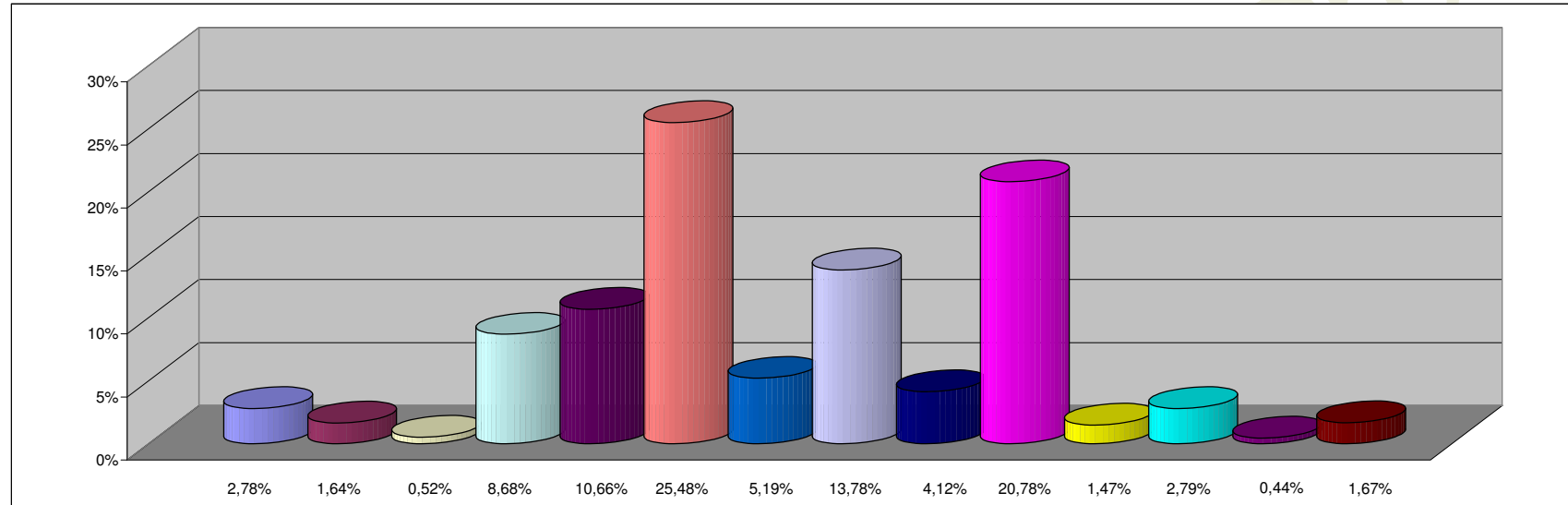

**REFERENCIAS**

JURISDICCION	PARTICIPACION PORCENTUAL %
02 - PODER JUDICIAL	2,78%
10 - GOBERNACION	1,64%
15 - SECRETARIA GENERAL DE LA GOBERNACION	0,52%
20 - MINISTERIO DE GOBIERNO Y JUSTICIA	8,68%
25 - MINISTERIO DE OBRAS Y SERV. PUBLICOS	10,66%
30 - MINISTERIO DE HACIENDA Y FINANZAS	25,48%
35 - SECRETARIA DE VIVIENDA Y DES. URBANO	5,19%
40 - MINISTERIO DE SALUD	13,78%
45 - SECRETARIA DE DESARROLLO SOCIAL	4,12%
50 - MIN. DE EDUCACION, CULTURA, CIENCIA Y TEC.	20,78%
60 - MINISTERIO DE PROD. Y DESARROLLO	1,47%
70 - SECRETARIA DE AGUA Y DEL AMBIENTE	2,79%
80 - TRIBUNAL DE CUENTAS	0,44%
85 - SECRETARIA DE ESTADO DE MINERIA	1,67%
<b>TOTAL</b>	<b>100,00%</b>

**SECTOR PUBLICO PROVINCIAL NO FINANCIERO  
COMPOSICION DEL GASTO POR INCISO  
- AL 31/10/2007 -**

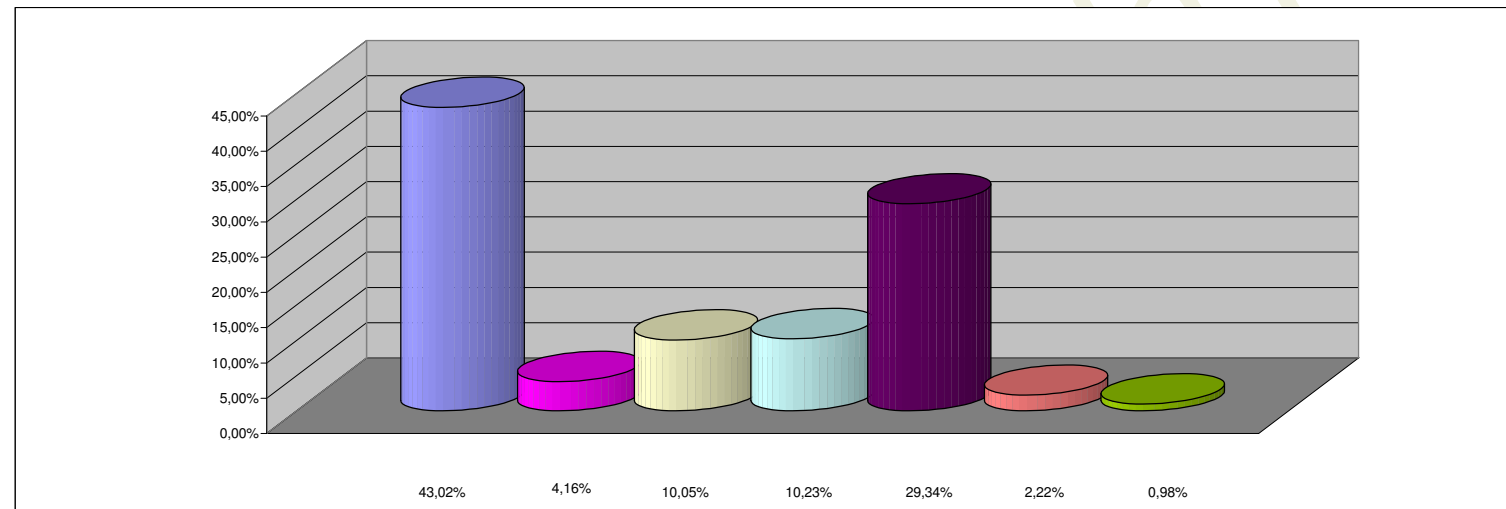

**REFERENCIAS**

<b>INCISO</b>	<b>PARTICIPACION PORCENTUAL %</b>
1 - GASTOS EN PERSONAL	43,02%
2 - BIENES DE CONSUMO	4,16%
3 - SERVICIOS NO PERSONALES	10,05%
4 - BIENES DE USO	10,23%
5 - TRANSFERENCIAS	29,34%
6 - ACTIVOS FINANCIEROS	2,22%
7 - SERV. DE LA DEUDA Y DISM. OTROS PASIVOS	0,98%
<b>TOTAL</b>	<b>100,00%</b>