

**SECTOR PUBLICO PROVINCIAL NO FINANCIERO
ESTADO DE EJECUCION PRESUPUESTARIA DE GASTOS
COMPOSICION DEL GASTO POR JURISDICCION Y POR INCISO
- AL 30/11/2000 -**

<i>Inciso</i>	1	2	3	4	5	6	7	TOTAL	PARTICIPACION PORCENTUAL (%)
<i>Jurisdicción</i>	GASTOS EN PERSONAL	BIENES DE CONSUMO	SERVICIOS NO PERSONALES	BIENES DE USO	TRANSFERENCIAS	ACTIVOS FINANCIEROS	SERV. DE LA D. Y DISM.O.PAS.		(%)
02 - PODER JUDICIAL	13.028.158,96	187.452,80	783.371,23	198.113,65	12.990,00	0,00	0,00	14.210.086,64	2,97%
10 - GOBERNACION	1.730.989,50	351.459,00	1.636.902,99	18.612,25	93.707,30	0,00	0,00	3.831.671,04	0,80%
15 - MINISTERIO DE COORDINACION	1.117.894,53	30.992,66	166.955,34	6.602,58	108.609,81	0,00	0,00	1.431.054,92	0,30%
20 - MINISTERIO DE GOBIERNO Y JUSTICIA	31.361.460,06	885.426,80	713.830,15	107.340,81	437.712,10	0,00	0,00	33.505.769,92	7,00%
30 - MINISTERIO DE HACIENDA Y FINANZAS	30.808.813,34	2.872.618,05	14.025.451,34	19.076.340,15	80.858.588,41	1.897.772,10	36.544.204,64	186.083.788,03	38,87%
40 - MINISTERIO DE SALUD Y ACCION SOCIAL	40.038.145,61	12.285.530,39	27.887.884,80	289.025,72	8.845.056,12	0,00	0,00	89.345.642,64	18,66%
50 - MINISTERIO DE CULTURA Y EDUCACION	113.292.832,99	222.916,23	783.929,27	1.169.841,89	7.319.002,45	0,00	0,00	122.788.522,83	25,64%
60 - MINISTERIO DE PRODUCCION Y DESARROLLO	4.396.973,69	217.316,49	614.234,62	62.885,97	92.764,58	487.347,27	0,00	5.871.522,62	1,23%
70 - SECRETARIA DE ESTADO DEL AMBIENTE	13.970.277,98	1.121.115,64	1.906.064,64	1.775.530,02	0,00	0,00	0,00	18.772.988,28	3,92%
80 - TRIBUNAL DE CUENTAS	2.563.266,40	33.341,33	210.437,75	51.290,33	84.026,51	0,00	0,00	2.942.362,32	0,61%
TOTAL	252.308.813,06	18.208.169,39	48.729.062,13	22.755.583,37	97.852.457,28	2.385.119,37	36.544.204,64	478.783.409,24	100,00%
PARTICIPACION PORCENTUAL (%)	52,70%	3,80%	10,18%	4,75%	20,44%	0,50%	7,63%	100,00%	

**SECTOR PUBLICO PROVINCIAL NO FINANCIERO
COMPOSICION DEL GASTO POR JURISDICCION
- AL 30/11/2000 -**

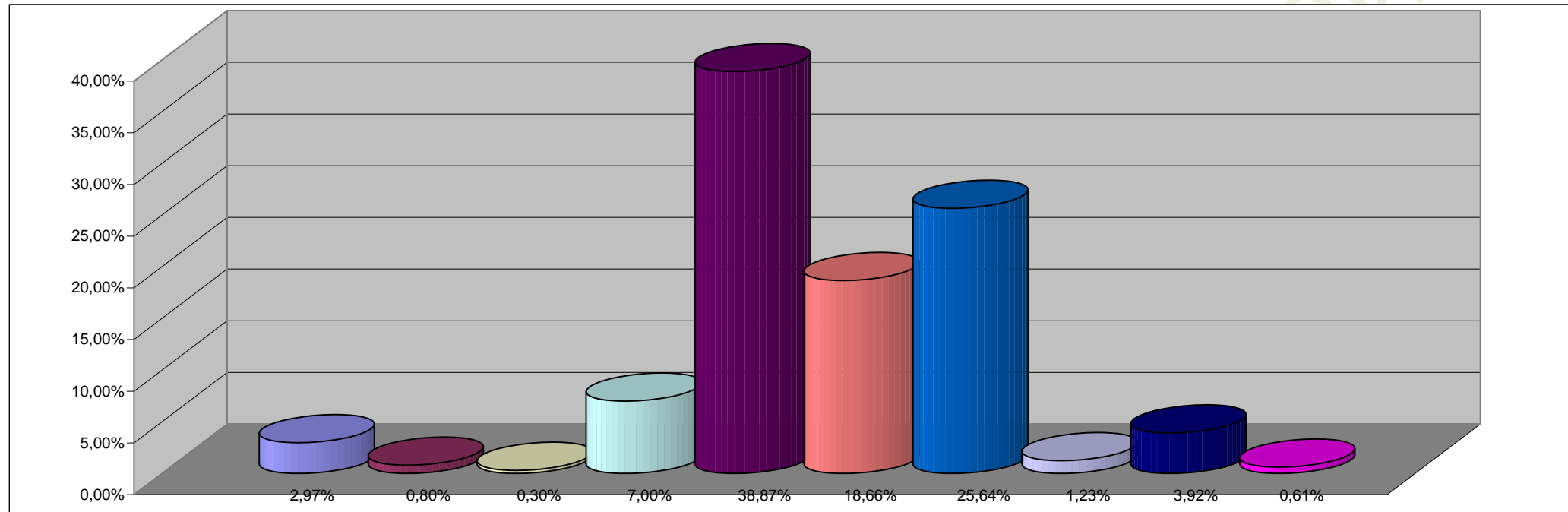

REFERENCIAS

JURISDICCION	PARTICIPACION PORCENTUAL %
02 -PODER JUDICIAL	2,97%
10 -GOBERNACION	0,80%
15-MINISTERIO DE COORDINACION	0,30%
20 -MINISTERIO DE GOBIERNO Y JUSTICIA	7,00%
30 -MINISTERIO DE HACIENDA Y FINANZAS	38,87%
40 -MINISTERIO DE SALUD Y ACCION SOCIAL	18,66%
50 -MINISTERIO DE CULTURA Y EDUCACION	25,64%
60 -MINISTERIO DE PRODUCCION Y DESARROLLO	1,23%
70 -SECRETARIA DE ESTADO DEL AMBIENTE	3,92%
80 -TRIBUNAL DE CUENTAS	0,61%
TOTAL	100,00%

SECTOR PUBLICO PROVINCIAL NO FINANCIERO
COMPOSICION DEL GASTO POR INCISO
- AL 30/11/2000 -

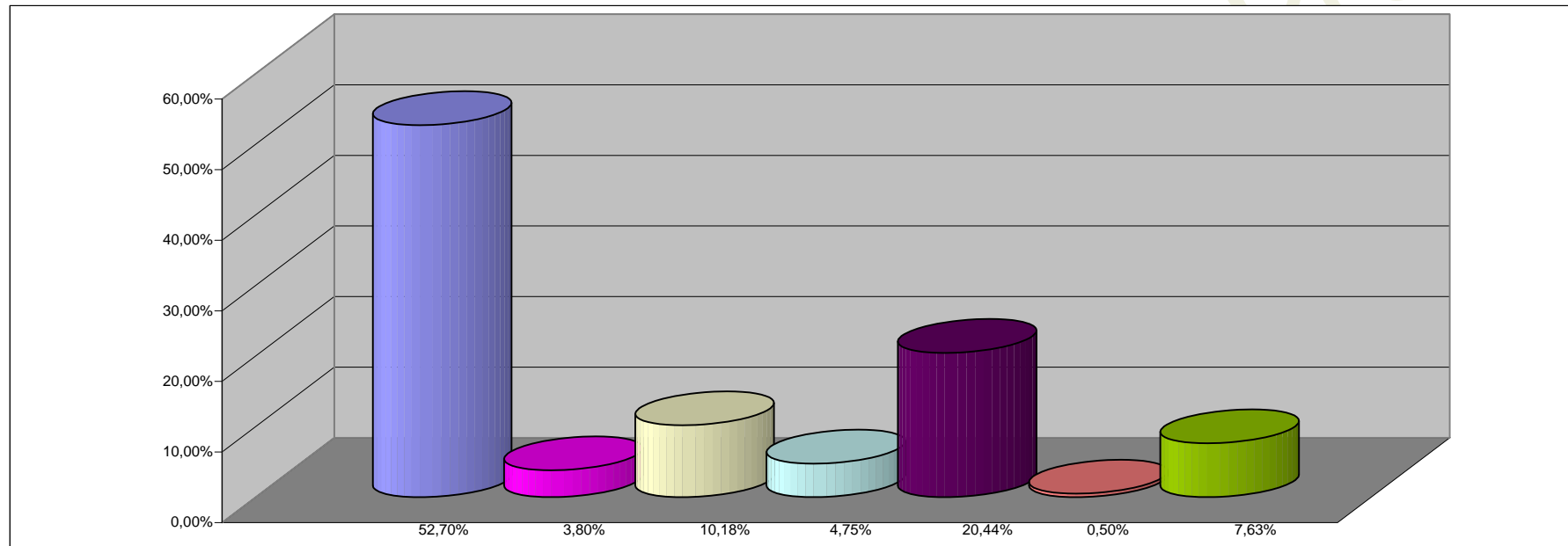

REFERENCIAS

INCISO	PARTICIPACION PORCENTUAL %
1 - GASTOS EN PERSONAL	52,70%
2 - BIENES DE CONSUMO	3,80%
3 - SERVICIOS NO PERSONALES	10,18%
4 - BIENES DE USO	4,75%
5 - TRANSFERENCIAS	20,44%
6 - ACTIVOS FINANCIEROS	0,50%
7 - SERV. DE LA DEUDA Y DISM. OTROS PASIVOS	7,63%
TOTAL	100,00%