

SECTOR PUBLICO PROVINCIAL NO FINANCIERO
ESTADO DE EJECUCION PRESUPUESTARIA DE GASTOS
COMPOSICION DEL GASTO POR JURISDICCION Y POR INCISO
- AL 30/11/2002 -

| <i>Inciso</i> | 1 GASTOS EN PERSONAL | 2 BIENES DE CONSUMO | 3 SERVICIOS NO PERSONALES | 4 BIENES DE USO | 5 TRANSFERENCIAS | 6 ACTIVOS FINANCIEROS | 7 SERV. DE LA D. Y DISM.O.PAS. | TOTAL | PARTICIPACION PORCENTUAL (%) |
|--|-----------------------------------|----------------------------------|--|------------------------------|----------------------------|------------------------------------|---|-----------------------|---|
| 02 - PODER JUDICIAL | 13.180.640,48 | 192.810,72 | 843.630,09 | 82.678,41 | 18.181,33 | 0,00 | 0,00 | 14.317.941,03 | 3,10% |
| 10 - GOBERNACION | 1.746.241,86 | 418.439,59 | 1.786.976,68 | 375.418,00 | 30.793,48 | 0,00 | 0,00 | 4.357.869,61 | 0,95% |
| 15 - MINISTERIO DE COORDINACION | 1.114.993,91 | 52.450,68 | 235.151,47 | 1.773,78 | 91.578,86 | 0,00 | 0,00 | 1.495.948,70 | 0,32% |
| 20 - MINISTERIO DE GOBIERNO Y JUSTICIA | 33.372.967,46 | 1.405.094,45 | 943.139,63 | 21.417,78 | 4.399.586,25 | 0,00 | 0,00 | 40.142.205,57 | 8,70% |
| 30 - MINISTERIO DE HACIENDA Y FINANZAS | 33.707.127,51 | 3.695.426,79 | 27.360.981,54 | 8.780.608,62 | 73.906.191,81 | 2.306.187,34 | 4.873.626,16 | 154.630.149,77 | 33,53% |
| 40 - MINISTERIO DE SALUD Y ACCION SOCIAL | 40.356.963,33 | 15.566.114,56 | 27.467.556,07 | 182.912,48 | 19.623.624,76 | 0,00 | 0,00 | 103.197.171,20 | 22,38% |
| 50 - MINISTERIO DE CULTURA Y EDUCACION | 112.798.487,35 | 308.387,75 | 1.999.863,41 | 749.308,63 | 8.319.926,28 | 0,00 | 0,00 | 124.175.973,42 | 26,93% |
| 60 - MINISTERIO DE PRODUCCION Y DESARROLLO | 7.341.998,21 | 1.270.687,29 | 1.008.909,03 | 78.121,50 | 915.346,22 | 1.192.134,22 | 0,00 | 11.807.196,47 | 2,56% |
| 70 - SECRETARIA DE ESTADO DEL AMBIENTE | 2.894.320,75 | 364.318,36 | 716.096,13 | 217.570,52 | 0,00 | 0,00 | 0,00 | 4.192.305,76 | 0,91% |
| 80 - TRIBUNAL DE CUENTAS | 2.564.092,31 | 54.935,77 | 167.810,33 | 6.493,00 | 76.990,00 | 0,00 | 0,00 | 2.870.321,41 | 0,62% |
| TOTAL | 249.077.833,17 | 23.328.665,96 | 62.530.114,38 | 10.496.302,72 | 107.382.218,99 | 3.498.321,56 | 4.873.626,16 | 461.187.082,94 | 100,00% |
| PARTICIPACION PORCENTUAL (%) | 54,00% | 5,06% | 13,56% | 2,28% | 23,28% | 0,76% | 1,06% | 100,00% | |

**SECTOR PUBLICO PROVINCIAL NO FINANCIERO
COMPOSICION DEL GASTO POR JURISDICCION
- AL 30/11/2002 -**

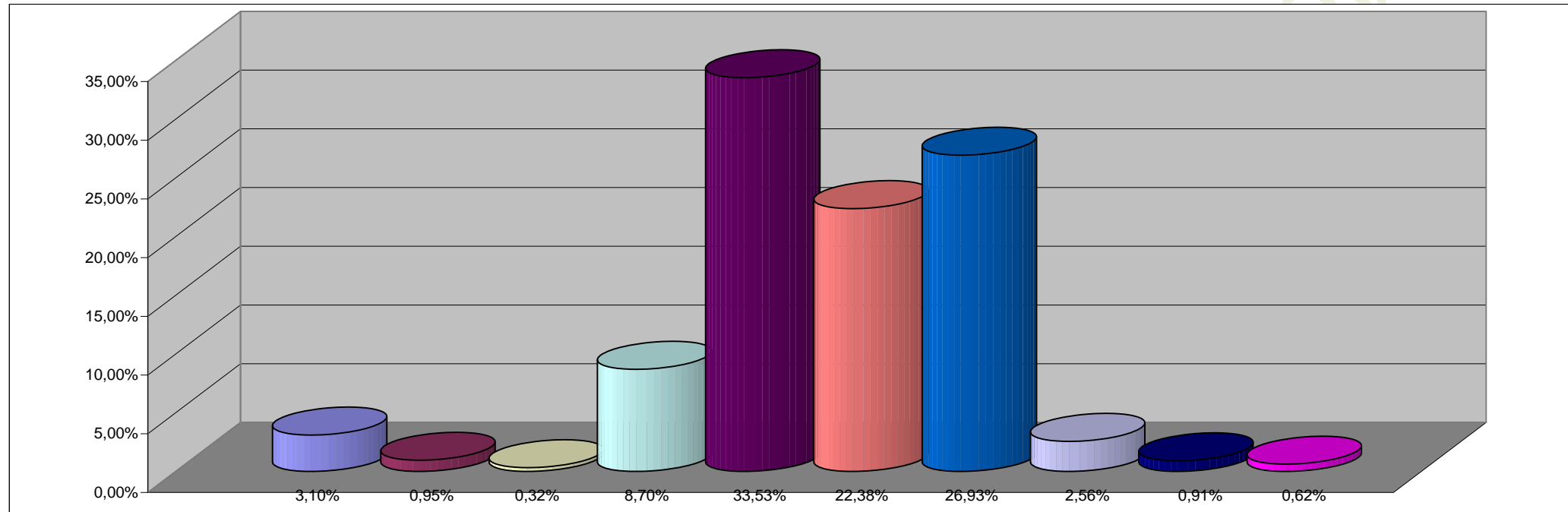

REFERENCIAS

| JURISDICCION | PARTICIPACION PORCENTUAL % |
|--|----------------------------|
| 02 - PODER JUDICIAL | 3,10% |
| 10 - GOBERNACION | 0,95% |
| 15 - MINISTERIO DE COORDINACION | 0,32% |
| 20 - MINISTERIO DE GOBIERNO Y JUSTICIA | 8,70% |
| 30 - MINISTERIO DE HACIENDA Y FINANZAS | 33,53% |
| 40 - MINISTERIO DE SALUD Y ACCION SOCIAL | 22,38% |
| 50 - MINISTERIO DE CULTURA Y EDUCACION | 26,93% |
| 60 - MINISTERIO DE PRODUCCION Y DESARROLLO | 2,56% |
| 70 - SECRETARIA DE ESTADO DEL AMBIENTE | 0,91% |
| 80 - TRIBUNAL DE CUENTAS | 0,62% |
| TOTAL | 100,00% |

**SECTOR PUBLICO PROVINCIAL NO FINANCIERO
COMPOSICION DEL GASTO POR INCISO
- AL 30/11/2002 -**

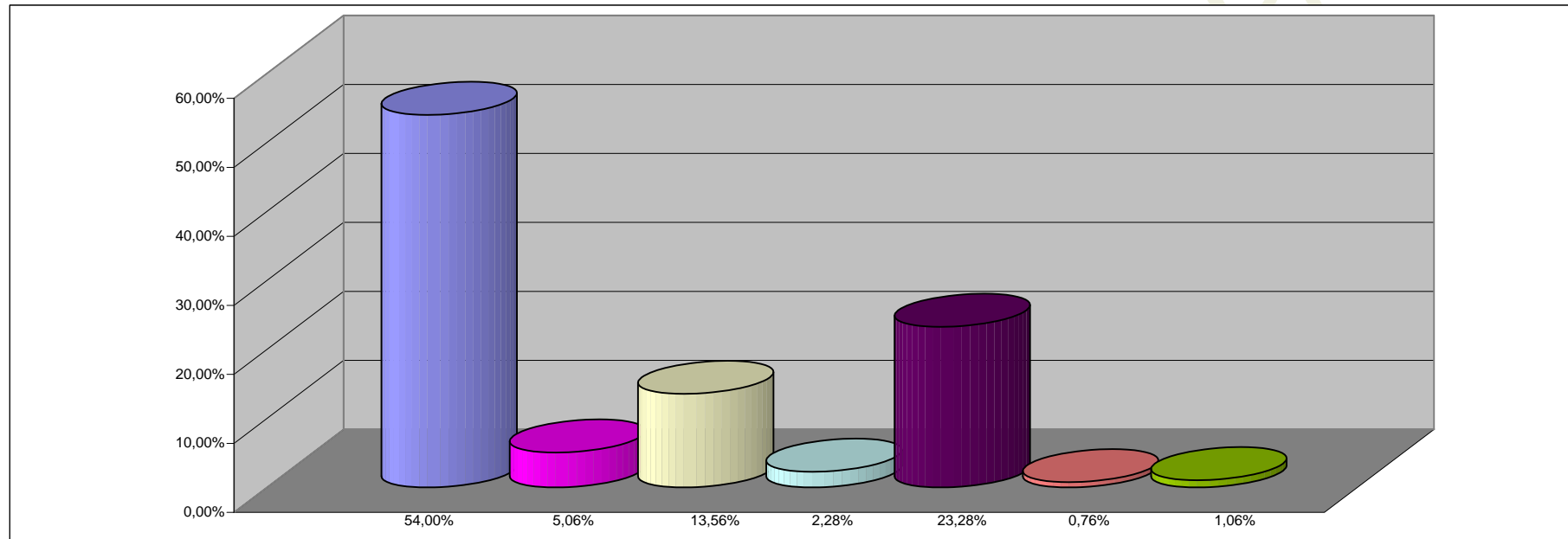

REFERENCIAS

| INCISO | PARTICIPACION PORCENTUAL % |
|---|-----------------------------------|
| 1 - GASTOS EN PERSONAL | 54,00% |
| 2 - BIENES DE CONSUMO | 5,06% |
| 3 - SERVICIOS NO PERSONALES | 13,56% |
| 4 - BIENES DE USO | 2,28% |
| 5 - TRANSFERENCIAS | 23,28% |
| 6 - ACTIVOS FINANCIEROS | 0,76% |
| 7 - SERV. DE LA DEUDA Y DISM. OTROS PASIVOS | 1,06% |
| TOTAL | 100,00% |