

SECTOR PUBLICO PROVINCIAL NO FINANCIERO
ESTADO DE EJECUCION PRESUPUESTARIA DE GASTOS
COMPOSICION DEL GASTO POR JURISDICCION Y POR INCISO
- AL 30/11/2003 -

| <i>Inciso</i> | 1 | 2 | 3 | 4 | 5 | 6 | 7 | TOTAL | PARTICIPACION PORCENTUAL (%) |
|--|-----------------------|----------------------|-------------------------|----------------------|-----------------------|---------------------|------------------------------|-----------------------|------------------------------|
| <i>Jurisdicción</i> | GASTOS EN PERSONAL | BIENES DE CONSUMO | SERVICIOS NO PERSONALES | BIENES DE USO | TRANSFERENCIAS | ACTIVOS FINANCIEROS | SERV. DE LA D. Y DISM.O.PAS. | | (%) |
| 02 - PODER JUDICIAL | 13.780.529,15 | 345.883,13 | 1.059.560,91 | 261.815,91 | 26.309,73 | 0,00 | 0,00 | 15.474.098,83 | 2,91% |
| 10 - GOBERNACION | 3.565.018,17 | 716.558,87 | 3.620.028,31 | 2.006.056,00 | 237.981,00 | 0,00 | 0,00 | 10.145.642,35 | 1,91% |
| 15 - MINISTERIO DE COORDINACION | 1.444.095,07 | 249.216,06 | 497.304,86 | 10.655,41 | 340.266,81 | 200.000,00 | 0,00 | 2.741.538,21 | 0,51% |
| 20 - MINISTERIO DE GOBIERNO Y JUSTICIA | 34.369.825,12 | 2.052.395,54 | 1.675.972,45 | 195.374,75 | 2.522.622,93 | 0,00 | 0,00 | 40.816.190,79 | 7,66% |
| 30 - MINISTERIO DE HACIENDA Y FINANZAS | 35.995.179,24 | 7.173.083,52 | 30.608.030,45 | 20.143.997,07 | 81.619.997,17 | 1.692.781,96 | 428.935,88 | 177.662.005,29 | 33,35% |
| 40 - MINISTERIO DE SALUD Y ACCION SOCIAL | 41.328.863,58 | 18.497.358,48 | 31.927.182,66 | 601.048,75 | 41.728.634,37 | 0,00 | 0,00 | 134.083.087,84 | 25,17% |
| 50 - MINISTERIO DE EDUCACION | 116.877.257,34 | 1.164.036,28 | 1.921.690,48 | 1.873.395,69 | 9.412.891,73 | 0,00 | 0,00 | 131.249.271,52 | 24,64% |
| 60 - MINISTERIO DE PRODUCCION Y DESARROLLO | 6.170.240,07 | 801.129,88 | 461.533,61 | 85.178,60 | 1.220.576,82 | 1.556.164,28 | 0,00 | 10.294.823,26 | 1,93% |
| 70 - SECRETARIA DE ESTADO DEL AMBIENTE | 2.972.548,08 | 495.856,79 | 3.310.886,66 | 333.320,79 | 166.000,00 | 0,00 | 0,00 | 7.278.612,32 | 1,37% |
| 80 - TRIBUNAL DE CUENTAS | 2.579.262,42 | 83.164,96 | 178.645,05 | 3.756,50 | 77.098,69 | 0,00 | 0,00 | 2.921.927,62 | 0,55% |
| TOTAL | 259.082.818,24 | 31.578.683,51 | 75.260.835,44 | 25.514.599,47 | 137.352.379,25 | 3.448.946,24 | 428.935,88 | 532.667.198,03 | 100,00% |
| PARTICIPACION PORCENTUAL (%) | 48,64% | 5,93% | 14,13% | 4,79% | 25,78% | 0,65% | 0,08% | 100,00% | |

**SECTOR PUBLICO PROVINCIAL NO FINANCIERO
COMPOSICION DEL GASTO POR JURISDICCION
- AL 30/11/2003 -**

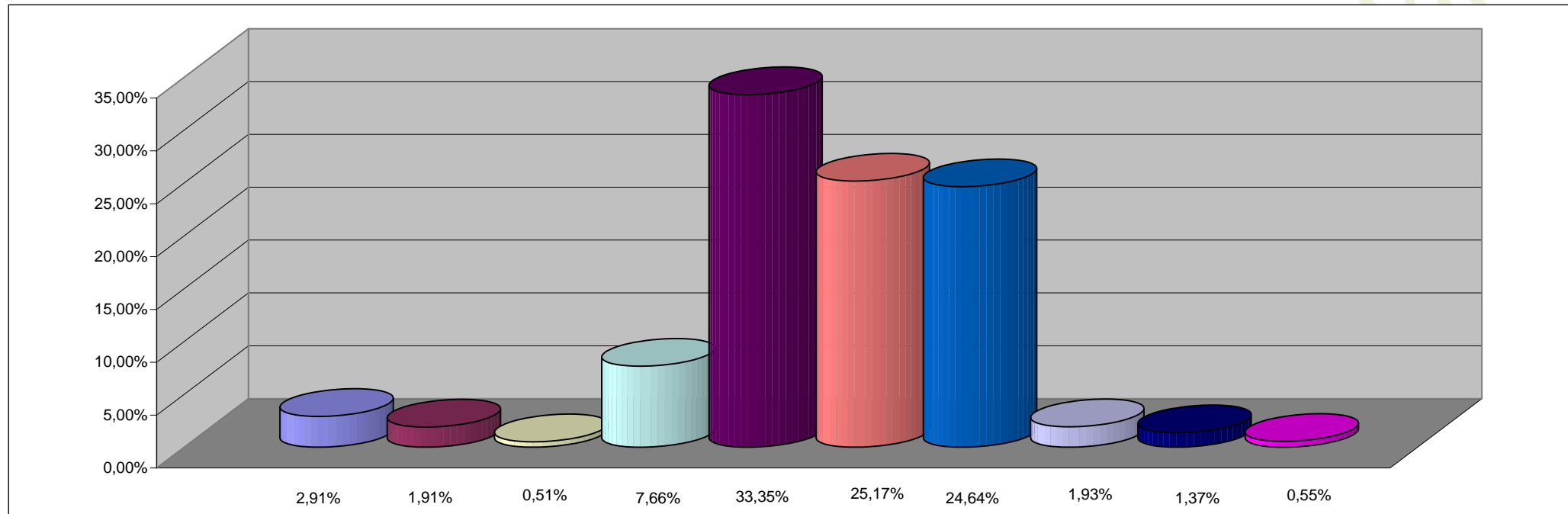

REFERENCIAS

| JURISDICCION | PARTICIPACION PORCENTUAL % |
|---|----------------------------|
| 02 -PODER JUDICIAL | 2,91% |
| 10 -GOBERNACION | 1,91% |
| 15-MINISTERIO DE COORDINACION | 0,51% |
| 20 -MINISTERIO DE GOBIERNO Y JUSTICIA | 7,66% |
| 30 -MINISTERIO DE HACIENDA Y FINANZAS | 33,35% |
| 40 -MINISTERIO DE SALUD Y ACCION SOCIAL | 25,17% |
| 50 -MINISTERIO DE EDUCACION | 24,64% |
| 60 -MINISTERIO DE PRODUCCION Y DESARROLLO | 1,93% |
| 70 -SECRETARIA DE ESTADO DEL AMBIENTE | 1,37% |
| 80 -TRIBUNAL DE CUENTAS | 0,55% |
| TOTAL | 100,00% |

**SECTOR PUBLICO PROVINCIAL NO FINANCIERO
COMPOSICION DEL GASTO POR INCISO
- AL 30/11/2003 -**

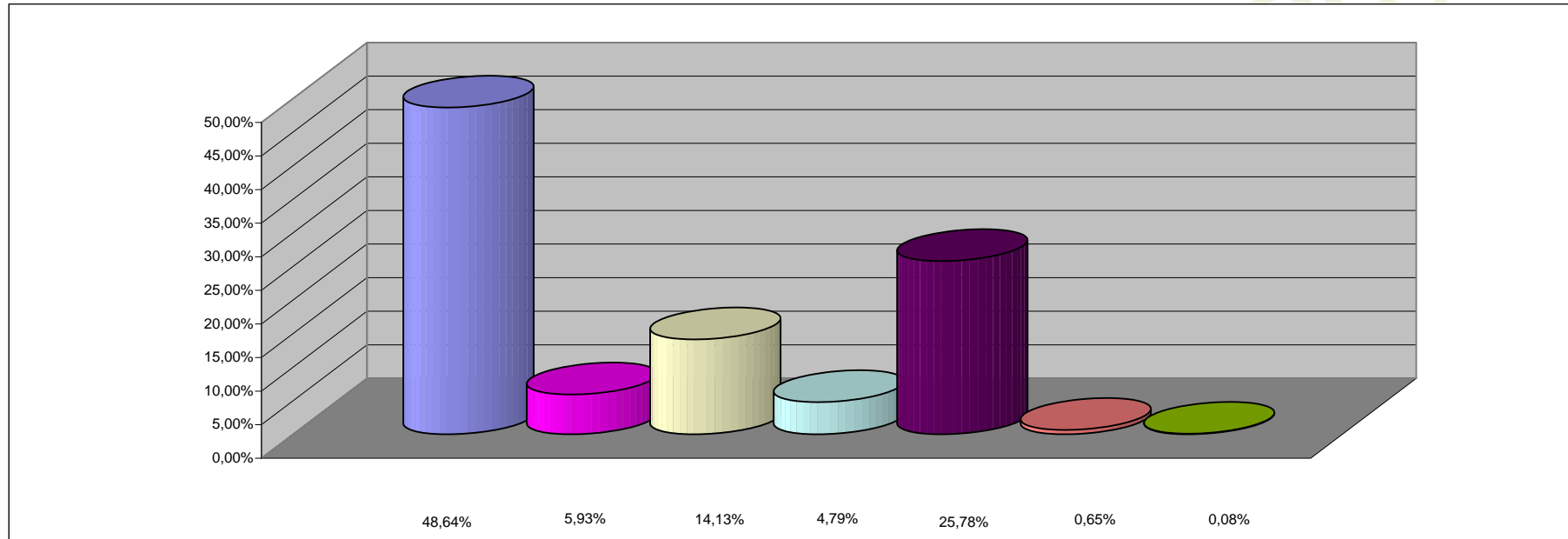

REFERENCIAS

| INCISO | PARTICIPACION PORCENTUAL % |
|---|-----------------------------------|
| 1 - GASTOS EN PERSONAL | 48,64% |
| 2 - BIENES DE CONSUMO | 5,93% |
| 3 - SERVICIOS NO PERSONALES | 14,13% |
| 4 - BIENES DE USO | 4,79% |
| 5 - TRANSFERENCIAS | 25,78% |
| 6 - ACTIVOS FINANCIEROS | 0,65% |
| 7 - SERV. DE LA DEUDA Y DISM. OTROS PASIVOS | 0,08% |
| TOTAL | 100,00% |