

SECTOR PUBLICO PROVINCIAL NO FINANCIERO
ESTADO DE EJECUCION PRESUPUESTARIA DE GASTOS
COMPOSICION DEL GASTO POR JURISDICCION Y POR INCISO
- AL 30/11/2004 -

Inciso	1 GASTOS EN PERSONAL	2 BIENES DE CONSUMO	3 SERVICIOS NO PERSONALES	4 BIENES DE USO	5 TRANSFERENCIAS	6 ACTIVOS FINANCIEROS	7 SERV. DE LA D. Y DISM.O.PAS.	TOTAL	PARTICIPACION PORCENTUAL (%)
02 - PODER JUDICIAL	16.262.174,81	584.146,11	1.292.352,04	269.250,01	24.708,40	0,00	0,00	18.432.631,37	2,84%
10 - GOBERNACION	3.769.780,85	819.051,96	3.887.730,42	408.482,83	802.517,23	0,00	0,00	9.687.563,29	1,49%
15 - SECRETARIA GENERAL DE LA GOBERNACION	2.954.059,14	146.239,15	205.753,38	85.280,47	841.457,33	0,00	0,00	4.232.789,47	0,65%
20 - MINISTERIO DE GOBIERNO Y JUSTICIA	37.888.663,06	2.745.863,13	1.371.183,97	494.446,28	4.312.291,59	0,00	0,00	46.812.448,03	7,20%
25 - MINISTERIO DE OBRAS Y SERV. PUBLICOS	20.731.832,89	5.607.469,97	2.293.598,48	7.953.150,87	1.491.057,76	0,00	52.511,70	38.129.621,67	5,87%
30 - MINISTERIO DE HACIENDA Y FINANZAS	13.458.057,11	651.296,38	29.114.685,63	382.842,71	94.899.318,06	8.979.866,49	19.814.872,40	167.300.938,78	25,74%
35 - SECRETARIA DE VIVIENDA Y DES. URBANO	2.735.721,09	263.658,26	536.758,56	37.738.286,74	338.398,54	415.175,00	0,00	42.027.998,19	6,47%
40 - MINISTERIO DE SALUD	43.561.173,94	18.527.043,72	39.817.174,37	428.816,97	559.253,39	0,00	0,00	102.893.462,39	15,83%
45 - SECRETARIA DE DESARROLLO SOCIAL	4.032.338,89	553.327,06	280.458,73	10.738,05	35.316.330,36	0,00	0,00	40.193.193,09	6,18%
50 - MIN. DE EDUCACION, CULTURA, CIENCIA Y TEC.	140.431.773,35	508.576,70	2.271.075,40	348.486,41	11.727.725,05	0,00	0,00	155.287.636,91	23,89%
60 - MINISTERIO DE PROD. Y DESARROLLO	4.059.805,22	236.219,31	366.879,09	17.492,40	995.693,15	1.446.468,27	0,00	7.122.557,44	1,09%
70 - SECRETARIA DE AGUA Y DEL AMBIENTE	9.029.699,00	1.973.184,78	1.354.232,56	1.105.325,25	106.600,00	0,00	0,00	13.569.041,59	2,09%
80 - TRIBUNAL DE CUENTAS	2.613.391,44	84.625,86	233.734,24	12.411,13	161.646,09	0,00	0,00	3.105.808,76	0,48%
85 - SECRETARIA DE ESTADO DE MINERIA	373.817,14	141.912,77	320.149,56	13.208,89	0,00	334.500,00	0,00	1.183.588,36	0,18%
TOTAL	301.902.287,93	32.842.615,16	83.345.766,43	49.268.219,01	151.576.996,95	11.176.009,76	19.867.384,10	649.979.279,34	100,00%
PARTICIPACION PORCENTUAL (%)	46,45%	5,05%	12,82%	7,58%	23,32%	1,72%	3,06%	100,00%	

SECTOR PUBLICO PROVINCIAL NO FINANCIERO
COMPOSICION DEL GASTO POR JURISDICCION
- AL 30/11/2004 -

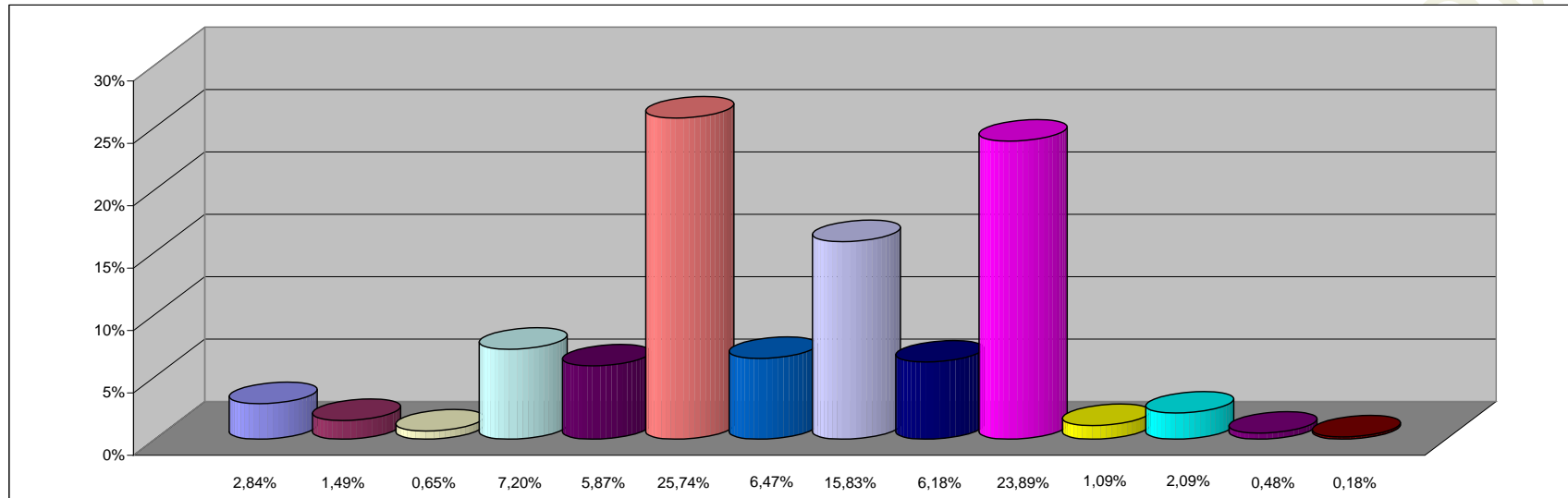

REFERENCIAS

JURISDICCION	PARTICIPACION PORCENTUAL %
02 -PODER JUDICIAL	2,84%
10 -GOBERNACION	1,49%
15 -SECRETARIA GENERAL DE LA GOBERNACION	0,65%
20 -MINISTERIO DE GOBIERNO Y JUSTICIA	7,20%
25 -MINISTERIO DE OBRAS Y SERV. PUBLICOS	5,87%
30 -MINISTERIO DE HACIENDA Y FINANZAS	25,74%
35 - SECRETARIA DE VIVIENDA Y DES. URBANO	6,47%
40 -MINISTERIO DE SALUD	15,83%
45 -SECRETARIA DE DESARROLLO SOCIAL	6,18%
50 -MIN. DE EDUCACION, CULTURA, CIENCIA Y TEC.	23,89%
60 -MINISTERIO DE PROD. Y DESARROLLO	1,09%
70 -SECRETARIA DE AGUA Y DEL AMBIENTE	2,09%
80 -TRIBUNAL DE CUENTAS	0,48%
85 -SECRETARIA DE ESTADO DE MINERIA	0,18%
TOTAL	100,00%

**SECTOR PUBLICO PROVINCIAL NO FINANCIERO
COMPOSICION DEL GASTO POR INCISO
- AL 30/11/2004 -**

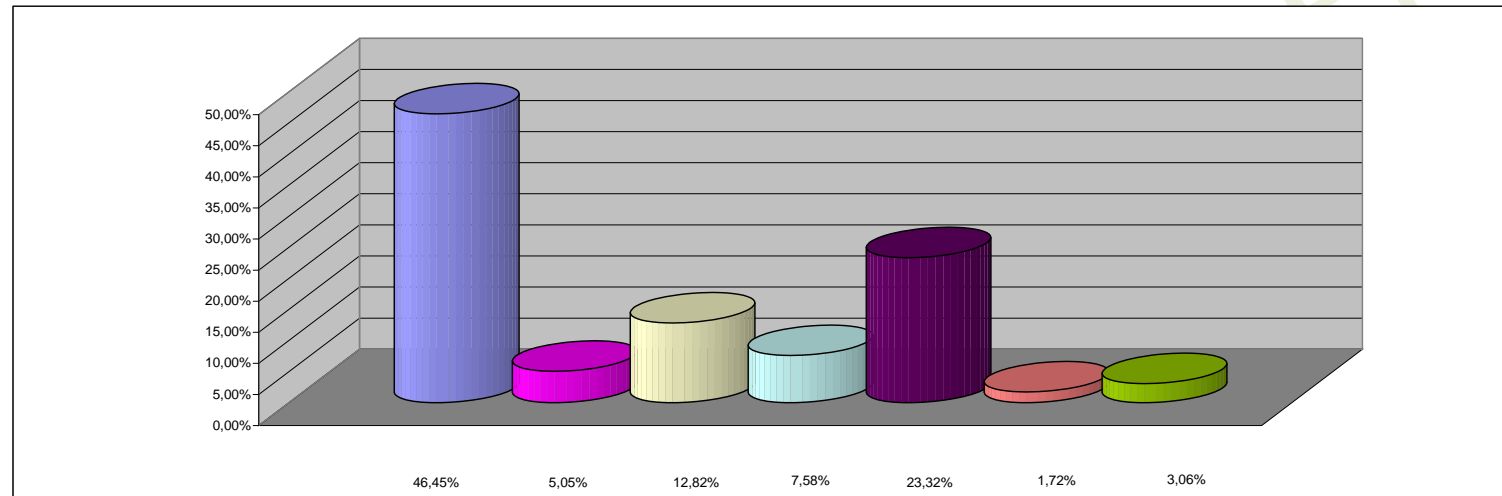

REFERENCIAS

INCISO	PARTICIPACION PORCENTUAL %
1 - GASTOS EN PERSONAL	46,45%
2 - BIENES DE CONSUMO	5,05%
3 - SERVICIOS NO PERSONALES	12,82%
4 - BIENES DE USO	7,58%
5 - TRANSFERENCIAS	23,32%
6 - ACTIVOS FINANCIEROS	1,72%
7 - SERV. DE LA DEUDA Y DISM. OTROS PASIVOS	3,06%
TOTAL	100,00%