

**SECTOR PUBLICO PROVINCIAL NO FINANCIERO  
ESTADO DE EJECUCION PRESUPUESTARIA DE GASTOS  
COMPOSICION DEL GASTO POR JURISDICCION Y POR INCISO  
- AL 31/12/2001 -**

<i>Inciso</i>	1	2	3	4	5	6	7	TOTAL	PARTICIPACION PORCENTUAL (%)
<i>Jurisdicción</i>	GASTOS EN PERSONAL	BIENES DE CONSUMO	SERVICIOS NO PERSONALES	BIENES DE USO	TRANSFERENCIAS	ACTIVOS FINANCIEROS	SERV. DE LA D. Y DISM.O.PAS.		(%)
02 - PODER JUDICIAL	15.114.969,25	275.320,41	1.050.066,40	247.532,83	29.628,33	0,00	0,00	<b>16.717.517,22</b>	<b>2,79%</b>
10 - GOBERNACION	2.012.225,18	532.614,77	2.142.642,47	719.822,47	47.557,00	0,00	0,00	<b>5.454.861,89</b>	<b>1,68%</b>
15 - SECRETARIA GENERAL DE LA GOBERNACION	1.310.339,84	102.656,58	406.723,99	59.991,58	109.666,82	0,00	0,00	<b>1.989.378,81</b>	<b>0,63%</b>
20 - MINISTERIO DE GOBIERNO Y JUSTICIA	37.085.093,19	1.289.277,82	1.395.611,92	644.471,87	523.734,16	0,00	0,00	<b>40.938.188,96</b>	<b>12,62%</b>
25 - MINISTERIO DE OBRAS Y SERV. PUBLICOS	40.492.561,85	4.887.719,06	29.153.280,37	24.495.786,62	99.027.081,85	4.704.507,50	53.095.535,66	<b>255.856.472,91</b>	<b>8,97%</b>
30 - MINISTERIO DE HACIENDA Y FINANZAS	47.002.606,74	14.656.101,76	30.004.970,33	462.346,36	23.568.415,01	0,00	0,00	<b>115.694.440,20</b>	<b>18,46%</b>
35 - SECRETARIA DE VIVIENDA Y DES. URBANO	127.682.386,99	386.907,77	1.321.713,82	233.301,41	9.662.857,87	0,00	0,00	<b>139.287.167,86</b>	<b>9,24%</b>
40 - MINISTERIO DE SALUD	8.382.207,24	648.222,47	1.486.320,11	466.216,40	90.819,79	1.186.238,87	0,00	<b>12.260.024,88</b>	<b>13,69%</b>
45 - SECRETARIA DE DESARROLLO SOCIAL	3.286.499,18	500.946,70	956.144,97	64.535,51	0,00	0,00	0,00	<b>4.808.126,36</b>	<b>4,09%</b>
50 - MIN. DE EDUCACION, CULTURA, CIENCIA Y TEC.	2.989.592,41	52.484,43	238.242,81	8.548,26	97.062,00	0,00	0,00	<b>3.385.929,91</b>	<b>21,97%</b>
60 - MINISTERIO DE PROD. Y DESARROLLO	0,00	0,00	0,00	0,00	0,00	0,00	0,00	<b>0,00</b>	<b>1,22%</b>
70 - SECRETARIA DE AGUA Y DEL AMBIENTE	0,00	0,00	0,00	0,00	0,00	0,00	0,00	<b>0,00</b>	<b>2,56%</b>
80 - TRIBUNAL DE CUENTAS	0,00	0,00	0,00	0,00	0,00	0,00	0,00	<b>0,00</b>	<b>0,42%</b>
85 - SECRETARIA DE ESTADO DE MINERIA	0,00	0,00	0,00	0,00	0,00	0,00	0,00	<b>0,00</b>	<b>1,66%</b>
<b>TOTAL</b>	<b>285.358.481,87</b>	<b>23.332.251,77</b>	<b>68.155.717,19</b>	<b>27.402.553,31</b>	<b>133.156.822,83</b>	<b>5.890.746,37</b>	<b>53.095.535,66</b>	<b>596.392.109,00</b>	<b>100,00%</b>
<b>PARTICIPACION PORCENTUAL (%)</b>	<b>41,76%</b>	<b>4,85%</b>	<b>11,55%</b>	<b>13,98%</b>	<b>22,94%</b>	<b>2,71%</b>	<b>2,21%</b>	<b>100,00%</b>	

**SECTOR PUBLICO PROVINCIAL NO FINANCIERO  
COMPOSICION DEL GASTO POR JURISDICCION  
- AL 31/12/2001 -**

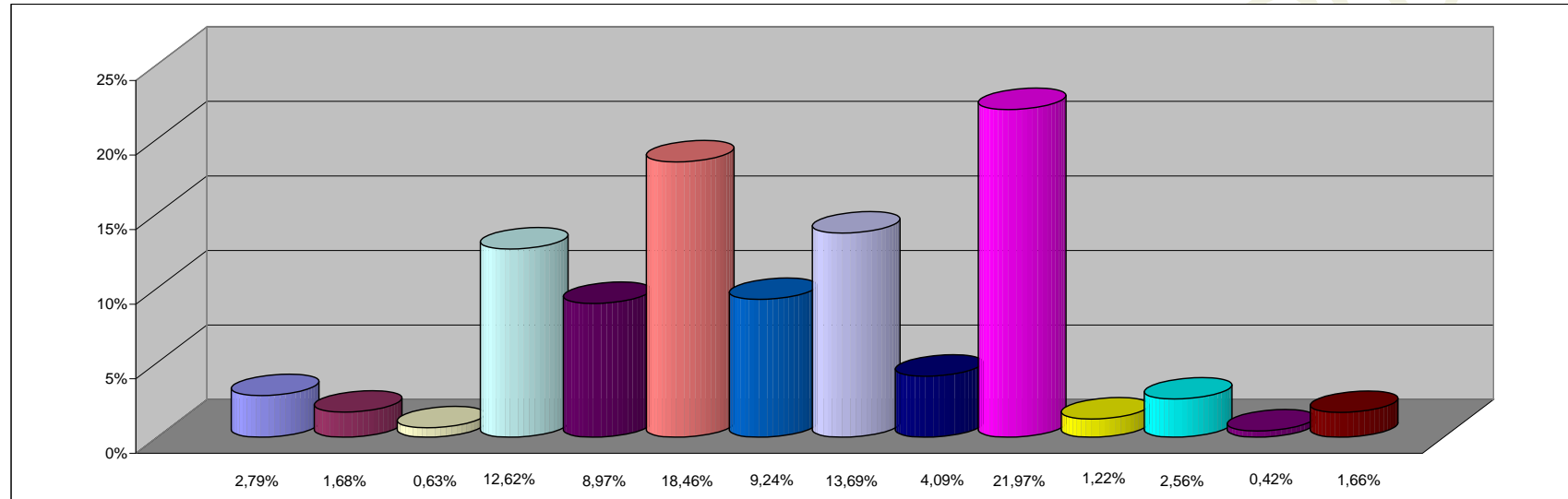

**REFERENCIAS**

JURISDICCION	PARTICIPACION PORCENTUAL %
02 - PODER JUDICIAL	2,79%
10 - GOBERNACION	1,68%
15 - SECRETARIA GENERAL DE LA GOBERNACION	0,63%
20 - MINISTERIO DE GOBIERNO Y JUSTICIA	12,62%
25 - MINISTERIO DE OBRAS Y SERV. PUBLICOS	8,97%
30 - MINISTERIO DE HACIENDA Y FINANZAS	18,46%
35 - SECRETARIA DE VIVIENDA Y DES. URBANO	9,24%
40 - MINISTERIO DE SALUD	13,69%
45 - SECRETARIA DE DESARROLLO SOCIAL	4,09%
50 - MIN. DE EDUCACION, CULTURA, CIENCIA Y TEC.	21,97%
60 - MINISTERIO DE PROD. Y DESARROLLO	1,22%
70 - SECRETARIA DE AGUA Y DEL AMBIENTE	2,56%
80 - TRIBUNAL DE CUENTAS	0,42%
85 - SECRETARIA DE ESTADO DE MINERIA	1,66%
<b>TOTAL</b>	<b>100,00%</b>

**SECTOR PUBLICO PROVINCIAL NO FINANCIERO  
COMPOSICION DEL GASTO POR INCISO  
- AL 31/12/2001 -**

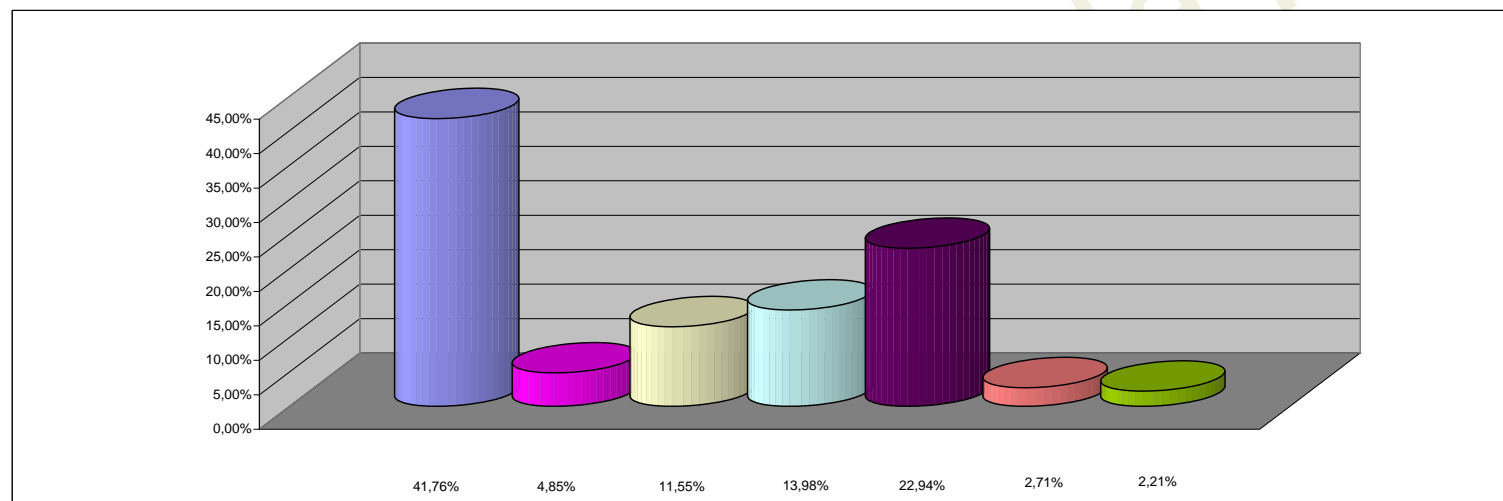

**REFERENCIAS**

<b>INCISO</b>	<b>PARTICIPACION PORCENTUAL %</b>
1 - GASTOS EN PERSONAL	41,76%
2 - BIENES DE CONSUMO	4,85%
3 - SERVICIOS NO PERSONALES	11,55%
4 - BIENES DE USO	13,98%
5 - TRANSFERENCIAS	22,94%
6 - ACTIVOS FINANCIEROS	2,71%
7 - SERV. DE LA DEUDA Y DISM. OTROS PASIVOS	2,21%
<b>TOTAL</b>	<b>100,00%</b>