

**SECTOR PUBLICO PROVINCIAL NO FINANCIERO**  
**ESTADO DE EJECUCION PRESUPUESTARIA DE GASTOS**  
**COMPOSICION DEL GASTO POR JURISDICCION Y POR INCISO**  
**- AL 30/11/2006 -**

<i>Inciso</i>	1	2	3	4	5	6	7	TOTAL	PARTICIPACION PORCENTUAL (%)
<i>Jurisdicción</i>	GASTOS EN PERSONAL	BIENES DE CONSUMO	SERVICIOS NO PERSONALES	BIENES DE USO	TRANSFERENCIAS	ACTIVOS FINANCIEROS	SERV. DE LA D. Y DISM.O.PAS.		
02 - PODER JUDICIAL	35.592.580,67	779.486,31	1.819.608,53	973.617,48	57.804,50	0,00	0,00	<b>39.223.097,49</b>	<b>2,75%</b>
10 - GOBERNACION	7.206.044,18	1.536.643,58	8.539.226,24	561.081,81	4.092.155,01	715.000,00	0,00	<b>22.650.150,82</b>	<b>1,59%</b>
15 - SECRETARIA GENERAL DE LA GOBERNACION	4.518.715,50	144.172,51	612.293,98	74.112,14	1.736.767,72	0,00	0,00	<b>7.086.061,85</b>	<b>0,50%</b>
20 - MINISTERIO DE GOBIERNO Y JUSTICIA	76.258.321,45	5.156.689,61	3.696.317,03	3.329.900,83	31.793.346,11	0,00	0,00	<b>120.234.575,03</b>	<b>8,42%</b>
25 - MINISTERIO DE OBRAS Y SERV. PUBLICOS	35.841.479,93	10.935.333,71	12.062.982,40	46.504.740,66	4.155.037,37	0,00	0,00	<b>109.499.574,07</b>	<b>7,67%</b>
30 - MINISTERIO DE HACIENDA Y FINANZAS	18.466.317,12	614.397,63	46.218.619,30	292.629,45	234.741.377,23	21.678.829,87	50.369.864,07	<b>372.382.034,67</b>	<b>26,07%</b>
35 - SECRETARIA DE VIVIENDA Y DES. URBANO	5.587.263,26	473.388,63	1.607.698,65	86.135.543,13	2.722.612,05	455.418,09	0,00	<b>96.981.923,81</b>	<b>6,79%</b>
40 - MINISTERIO DE SALUD	83.874.459,57	27.108.003,87	61.481.684,32	2.555.864,58	1.010.881,34	0,00	0,00	<b>176.030.893,68</b>	<b>12,32%</b>
45 - SECRETARIA DE DESARROLLO SOCIAL	8.576.931,77	1.120.113,87	1.195.790,97	377.346,66	54.776.999,65	0,00	0,00	<b>66.047.182,92</b>	<b>4,62%</b>
50 - MIN. DE EDUCACION, CULTURA, CIENCIA Y TEC.	280.733.850,89	1.152.595,37	3.623.561,22	3.421.225,75	26.083.811,79	0,00	0,00	<b>315.015.045,02</b>	<b>22,06%</b>
60 - MINISTERIO DE PROD. Y DESARROLLO	7.739.816,77	2.032.968,29	1.938.000,71	3.553.343,63	5.006.116,51	5.121.266,44	0,00	<b>25.391.512,35</b>	<b>1,78%</b>
70 - SECRETARIA DE AGUA Y DEL AMBIENTE	17.187.020,50	5.225.691,70	4.172.937,40	4.253.728,81	54.250,00	0,00	0,00	<b>30.893.628,41</b>	<b>2,16%</b>
80 - TRIBUNAL DE CUENTAS	4.913.367,02	84.148,59	337.342,04	11.151,70	359.028,40	0,00	0,00	<b>5.705.037,75</b>	<b>0,40%</b>
85 - SECRETARIA DE ESTADO DE MINERIA	983.665,54	412.341,38	1.145.498,56	106.918,73	38.379.517,03	0,00	0,00	<b>41.027.941,24</b>	<b>2,87%</b>
<b>TOTAL</b>	<b>587.479.834,17</b>	<b>56.775.975,05</b>	<b>148.451.561,35</b>	<b>152.151.205,36</b>	<b>404.969.704,71</b>	<b>27.970.514,40</b>	<b>50.369.864,07</b>	<b>1.428.168.659,11</b>	<b>100,00%</b>
<b>PARTICIPACION PORCENTUAL (%)</b>	<b>41,14%</b>	<b>3,97%</b>	<b>10,39%</b>	<b>10,65%</b>	<b>28,36%</b>	<b>1,96%</b>	<b>3,53%</b>	<b>100,00%</b>	

**SECTOR PUBLICO PROVINCIAL NO FINANCIERO  
COMPOSICION DEL GASTO POR JURISDICCION  
- AL 30/11/2006 -**

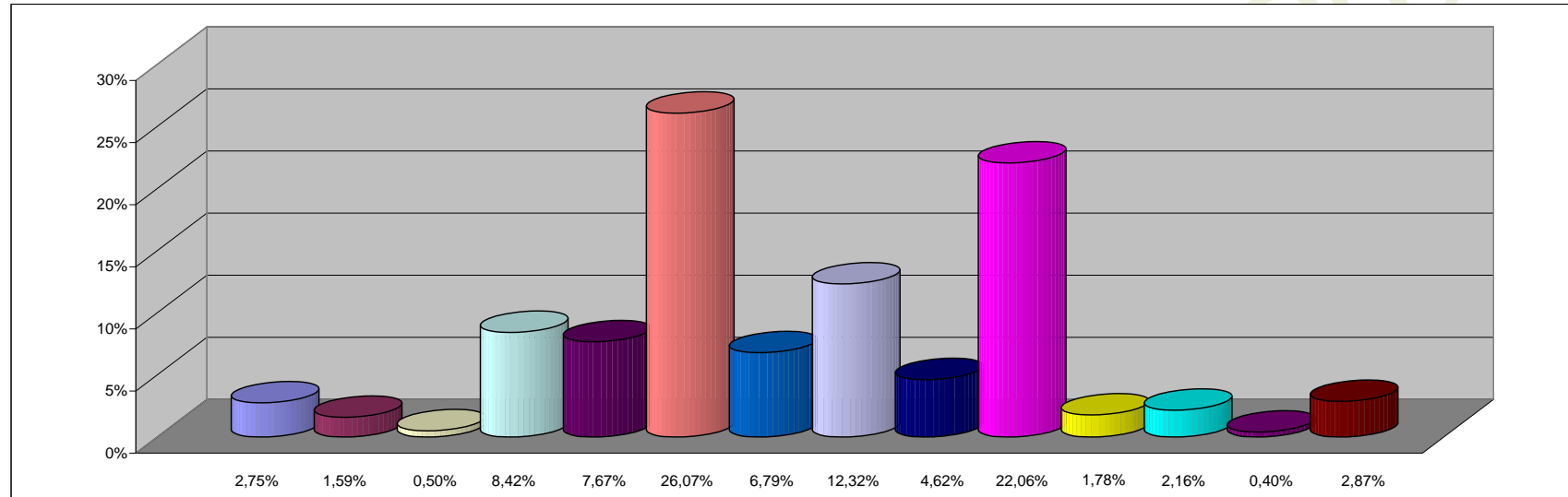

**REFERENCIAS**

JURISDICCION	PARTICIPACION PORCENTUAL %
02 -PODER JUDICIAL	2,75%
10 -GOBERNACION	1,59%
15 -SECRETARIA GENERAL DE LA GOBERNACION	0,50%
20 -MINISTERIO DE GOBIERNO Y JUSTICIA	8,42%
25 -MINISTERIO DE OBRAS Y SERV. PUBLICOS	7,67%
30 -MINISTERIO DE HACIENDA Y FINANZAS	26,07%
35 - SECRETARIA DE VIVIENDA Y DES. URBANO	6,79%
40 -MINISTERIO DE SALUD	12,32%
45 -SECRETARIA DE DESARROLLO SOCIAL	4,62%
50 -MIN. DE EDUCACION, CULTURA, CIENCIA Y TEC.	22,06%
60 -MINISTERIO DE PROD. Y DESARROLLO	1,78%
70 -SECRETARIA DE AGUA Y DEL AMBIENTE	2,16%
80 -TRIBUNAL DE CUENTAS	0,40%
85 -SECRETARIA DE ESTADO DE MINERIA	2,87%
<b>TOTAL</b>	<b>100,00%</b>

**SECTOR PUBLICO PROVINCIAL NO FINANCIERO  
COMPOSICION DEL GASTO POR INCISO  
- AL 30/11/2006 -**

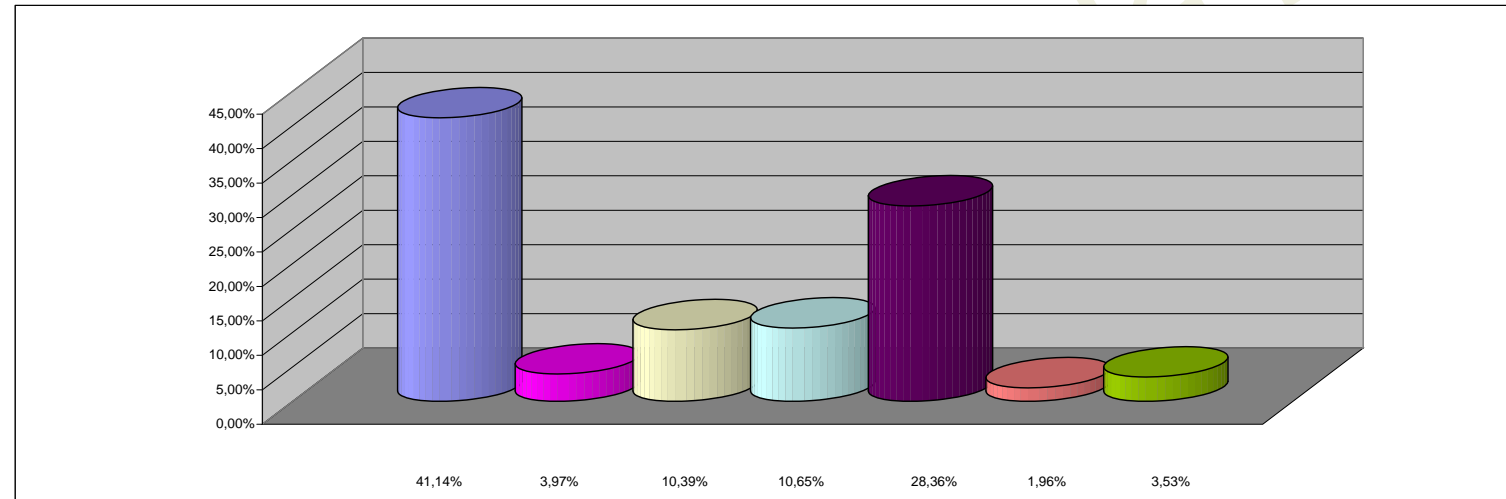

**REFERENCIAS**

<b>INCISO</b>	<b>PARTICIPACION PORCENTUAL %</b>
1 - GASTOS EN PERSONAL	41,14%
2 - BIENES DE CONSUMO	3,97%
3 - SERVICIOS NO PERSONALES	10,39%
4 - BIENES DE USO	10,65%
5 - TRANSFERENCIAS	28,36%
6 - ACTIVOS FINANCIEROS	1,96%
7 - SERV. DE LA DEUDA Y DISM. OTROS PASIVOS	3,53%
<b>TOTAL</b>	<b>100,00%</b>