

**SECTOR PUBLICO PROVINCIAL NO FINANCIERO  
ESTADO DE EJECUCION PRESUPUESTARIA DE GASTOS  
COMPOSICION DEL GASTO POR JURISDICCION Y POR INCISO  
- AL 30/11/2007 -**

<i>Inciso</i>	1	2	3	4	5	6	7	TOTAL	PARTICIPACION PORCENTUAL (%)
<i>Jurisdicción</i>	GASTOS EN PERSONAL	BIENES DE CONSUMO	SERVICIOS NO PERSONALES	BIENES DE USO	TRANSFERENCIAS	ACTIVOS FINANCIEROS	SERV. DE LA D. Y DISM.O.PAS.		(%)
02 - PODER JUDICIAL	49.549.479,61	1.031.626,73	2.382.266,10	495.439,00	68.223,00	0,00	0,00	<b>53.527.034,44</b>	<b>2,73%</b>
10 - GOBERNACION	10.546.333,51	1.761.415,81	10.585.094,22	4.071.128,27	4.622.260,73	215.500,00	0,00	<b>31.801.732,54</b>	<b>1,62%</b>
15 - SECRETARIA GENERAL DE LA GOBERNACION	6.681.871,28	168.905,06	752.800,95	233.519,24	2.231.035,26	0,00	0,00	<b>10.068.131,79</b>	<b>0,51%</b>
20 - MINISTERIO DE GOBIERNO Y JUSTICIA	101.613.636,41	6.252.715,09	5.278.754,66	8.431.901,62	48.680.595,76	0,00	0,00	<b>170.257.603,54</b>	<b>8,67%</b>
25 - MINISTERIO DE OBRAS Y SERV. PUBLICOS	55.251.972,51	20.388.253,41	26.889.779,90	84.982.544,71	23.588.946,69	0,00	0,00	<b>211.101.497,22</b>	<b>10,75%</b>
30 - MINISTERIO DE HACIENDA Y FINANZAS	26.265.209,10	763.183,78	56.828.550,18	793.964,35	361.529.589,26	38.552.550,92	17.674.656,66	<b>502.407.704,25</b>	<b>25,58%</b>
35 - SECRETARIA DE VIVIENDA Y DES. URBANO	8.748.711,67	753.256,36	2.093.251,23	84.749.183,49	3.526.933,24	2.538.304,15	0,00	<b>102.409.640,14</b>	<b>5,21%</b>
40 - MINISTERIO DE SALUD	146.096.905,48	38.792.368,18	77.245.842,54	6.283.867,64	1.137.422,38	0,00	0,00	<b>269.556.406,22</b>	<b>13,73%</b>
45 - SECRETARIA DE DESARROLLO SOCIAL	13.772.675,46	1.680.040,75	2.348.592,58	469.456,81	62.607.106,27	0,00	0,00	<b>80.877.871,87</b>	<b>4,12%</b>
50 - MIN. DE EDUCACION, CULTURA, CIENCIA Y TEC.	363.333.878,64	1.186.746,60	5.659.687,26	3.600.667,23	32.477.912,50	0,00	0,00	<b>406.258.892,23</b>	<b>20,69%</b>
60 - MINISTERIO DE PROD. Y DESARROLLO	11.159.151,64	1.369.766,14	2.464.126,30	617.008,12	8.536.116,08	4.126.735,58	0,00	<b>28.272.903,86</b>	<b>1,44%</b>
70 - SECRETARIA DE AGUA Y DEL AMBIENTE	34.388.275,61	7.360.854,94	5.799.482,73	8.215.480,98	14.859,00	0,00	0,00	<b>55.778.953,26</b>	<b>2,84%</b>
80 - TRIBUNAL DE CUENTAS	7.504.413,95	122.323,22	406.970,01	320.929,33	393.834,59	0,00	0,00	<b>8.748.471,10</b>	<b>0,45%</b>
85 - SECRETARIA DE ESTADO DE MINERIA	1.433.838,75	481.068,55	1.630.691,77	209.794,07	28.935.969,95	0,00	0,00	<b>32.691.363,09</b>	<b>1,66%</b>
<b>TOTAL</b>	<b>836.346.353,62</b>	<b>82.112.524,62</b>	<b>200.365.890,43</b>	<b>203.474.884,86</b>	<b>578.350.804,71</b>	<b>45.433.090,65</b>	<b>17.674.656,66</b>	<b>1.963.758.205,55</b>	<b>100,00%</b>
<b>PARTICIPACION PORCENTUAL (%)</b>	<b>42,59%</b>	<b>4,18%</b>	<b>10,20%</b>	<b>10,36%</b>	<b>29,45%</b>	<b>2,32%</b>	<b>0,90%</b>	<b>100,00%</b>	

**SECTOR PUBLICO PROVINCIAL NO FINANCIERO  
COMPOSICION DEL GASTO POR JURISDICCION  
- AL 30/11/2007 -**

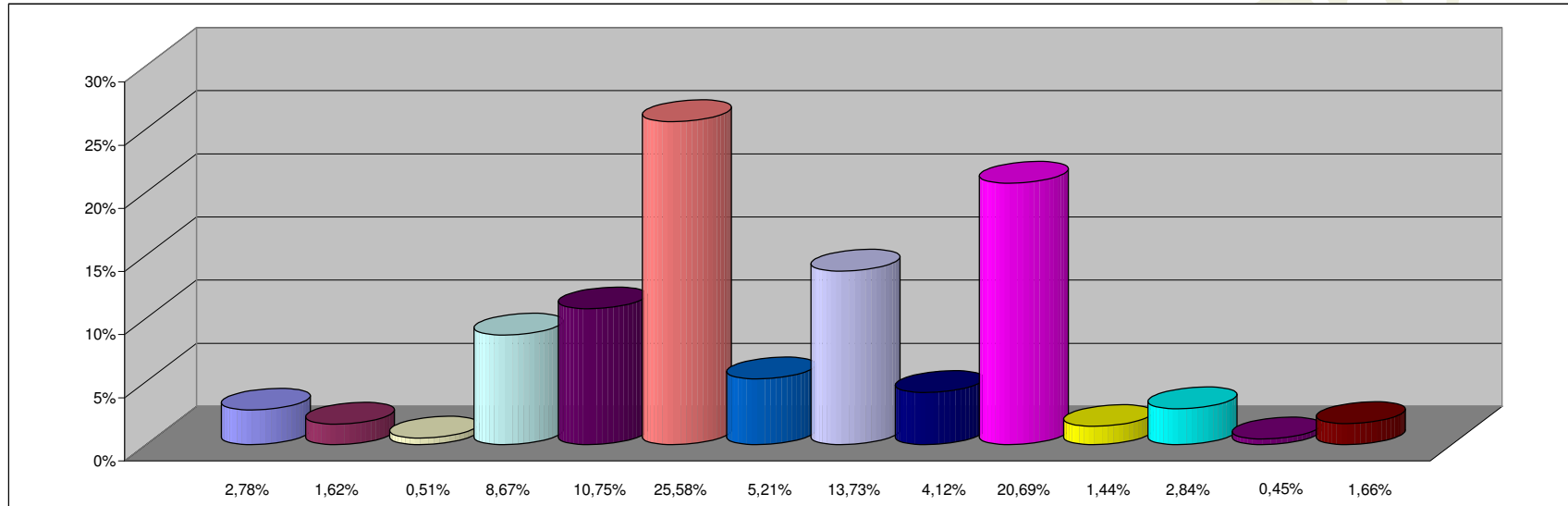

**REFERENCIAS**

JURISDICCION	PARTICIPACION PORCENTUAL %
02 - PODER JUDICIAL	2,73%
10 - GOBERNACION	1,62%
15 - SECRETARIA GENERAL DE LA GOBERNACION	0,51%
20 - MINISTERIO DE GOBIERNO Y JUSTICIA	8,67%
25 - MINISTERIO DE OBRAS Y SERV. PUBLICOS	10,75%
30 - MINISTERIO DE HACIENDA Y FINANZAS	25,58%
35 - SECRETARIA DE VIVIENDA Y DES. URBANO	5,21%
40 - MINISTERIO DE SALUD	13,73%
45 - SECRETARIA DE DESARROLLO SOCIAL	4,12%
50 - MIN. DE EDUCACION, CULTURA, CIENCIA Y TEC.	20,69%
60 - MINISTERIO DE PROD. Y DESARROLLO	1,44%
70 - SECRETARIA DE AGUA Y DEL AMBIENTE	2,84%
80 - TRIBUNAL DE CUENTAS	0,45%
85 - SECRETARIA DE ESTADO DE MINERIA	1,66%
<b>TOTAL</b>	<b>100,00%</b>

**SECTOR PUBLICO PROVINCIAL NO FINANCIERO  
COMPOSICION DEL GASTO POR INCISO  
- AL 30/11/2007 -**

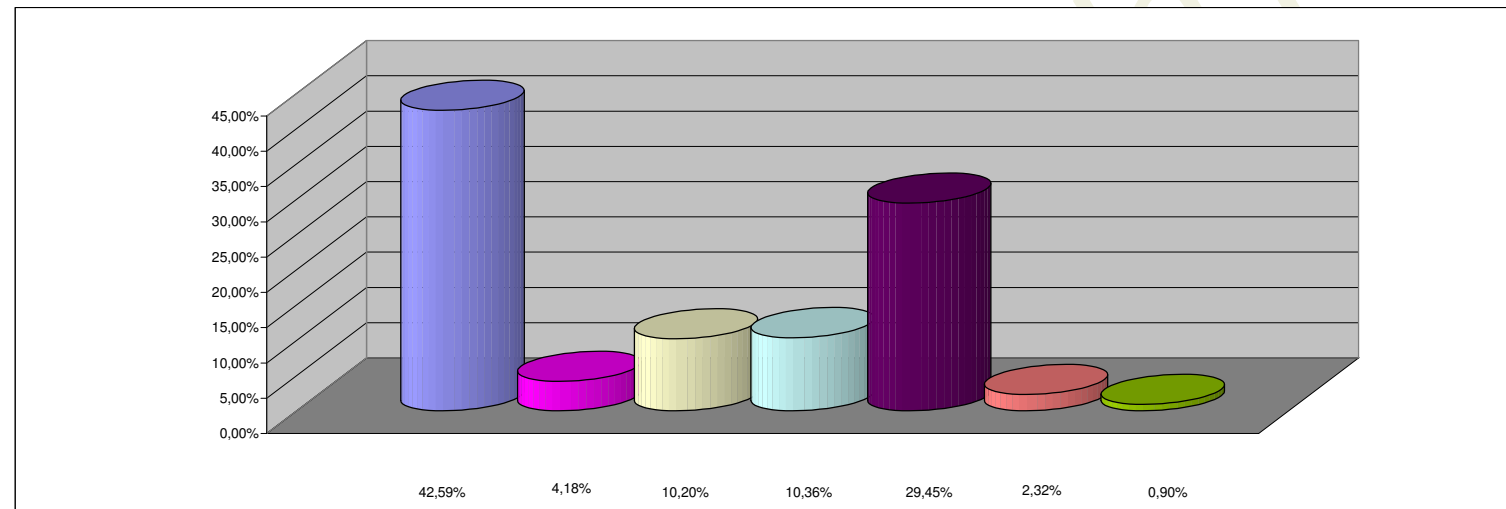

**REFERENCIAS**

<b>INCISO</b>	<b>PARTICIPACION PORCENTUAL %</b>
1 - GASTOS EN PERSONAL	42,59%
2 - BIENES DE CONSUMO	4,18%
3 - SERVICIOS NO PERSONALES	10,20%
4 - BIENES DE USO	10,36%
5 - TRANSFERENCIAS	29,45%
6 - ACTIVOS FINANCIEROS	2,32%
7 - SERV. DE LA DEUDA Y DISM. OTROS PASIVOS	0,90%
<b>TOTAL</b>	<b>100,00%</b>