

SECTOR PUBLICO PROVINCIAL NO FINANCIERO
ESTADO DE EJECUCION PRESUPUESTARIA DE GASTOS
COMPOSICION DEL GASTO POR JURISDICCION Y POR INCISO
- AL 30/11/2010 -

<i>Inciso</i>	1	2	3	4	5	6	7		PARTICIPACION PORCENTUAL (%)
<i>Jurisdicción</i>	GASTOS EN PERSONAL	BIENES DE CONSUMO	SERVICIOS NO PERSONALES	BIENES DE USO	TRANSFERENCIAS	ACTIVOS FINANCIEROS	SERV. DE LA D. Y DISM.O.PAS.	TOTAL	(%)
02 - PODER JUDICIAL	105.057.185,20	2.031.425,99	4.866.376,32	785.916,45	239.066,63	0,00	0,00	112.979.970,59	3,29%
10 - GOBERNACION	26.531.750,28	2.264.508,69	9.779.707,65	411.855,65	5.308.466,29	230.000,00	0,00	44.526.288,56	1,30%
15 - SECRETARIA GENERAL DE LA GOBERNACION	13.220.443,17	270.745,53	1.008.909,61	21.801,19	4.409.791,08	0,00	0,00	18.931.690,58	0,55%
20 - MINISTERIO DE GOBIERNO Y JUSTICIA	186.293.159,78	9.499.537,48	5.594.181,74	1.530.297,55	47.965.513,90	0,00	0,00	250.882.690,45	7,31%
25 - MINISTERIO DE OBRAS Y SERV. PUBLICOS	122.191.272,31	19.186.611,78	22.974.604,68	101.457.627,64	57.065.332,87	0,00	0,00	322.875.449,28	9,41%
30 - MINISTERIO DE HACIENDA Y FINANZAS	50.805.499,51	912.316,27	87.889.188,25	521.335,23	718.592.507,55	56.812.978,04	2.848.937,28	918.382.762,13	26,77%
35 - SECRETARIA DE VIVIENDA Y DES. URBANO	13.436.046,94	698.975,38	3.640.165,02	74.834.664,94	16.409.694,30	569.826,63	0,00	109.589.373,21	3,19%
40 - MINISTERIO DE SALUD	290.685.588,64	97.726.787,16	166.489.067,95	1.783.328,20	6.473.686,48	0,00	0,00	563.158.458,43	16,42%
45 - MINISTERIO DE DESARROLLO SOCIAL	26.908.890,56	2.380.976,63	1.644.686,04	57.104,95	61.576.952,65	0,00	0,00	92.568.610,83	2,70%
50 - MIN. DE EDUCACION, CIENCIA Y TEC.	694.835.202,59	1.187.068,97	14.690.480,14	3.468.460,68	78.154.131,88	0,00	0,00	792.335.344,26	23,10%
60 - MINISTERIO DE PROD. Y DESARROLLO	21.643.323,06	1.413.267,13	2.117.937,69	5.310.337,05	2.590.113,70	3.517.976,94	0,00	36.592.955,57	1,07%
70 - SECRETARIA DE AGUA Y DEL AMBIENTE	72.289.557,70	6.750.901,44	6.456.168,76	14.212.123,70	0,00	0,00	0,00	99.708.751,60	2,91%
80 - TRIBUNAL DE CUENTAS	15.124.151,79	217.414,48	671.533,34	150.997,73	547.301,28	0,00	0,00	16.711.398,62	0,49%
85 - SECRETARIA DE ESTADO DE MINERIA	2.742.247,26	317.278,53	1.263.763,53	56.832,74	46.184.240,44	450.000,00	0,00	51.014.362,50	1,49%
TOTAL	1.641.764.318,79	144.857.815,46	329.086.770,72	204.602.683,70	1.045.516.799,05	61.580.781,61	2.848.937,28	3.430.258.106,61	100,00%
PARTICIPACION PORCENTUAL (%)	47,86%	4,22%	9,59%	5,97%	30,48%	1,80%	0,08%	100,00%	

**SECTOR PUBLICO PROVINCIAL NO FINANCIERO
COMPOSICION DEL GASTO POR JURISDICCION
- AL 30/11/2010 -**

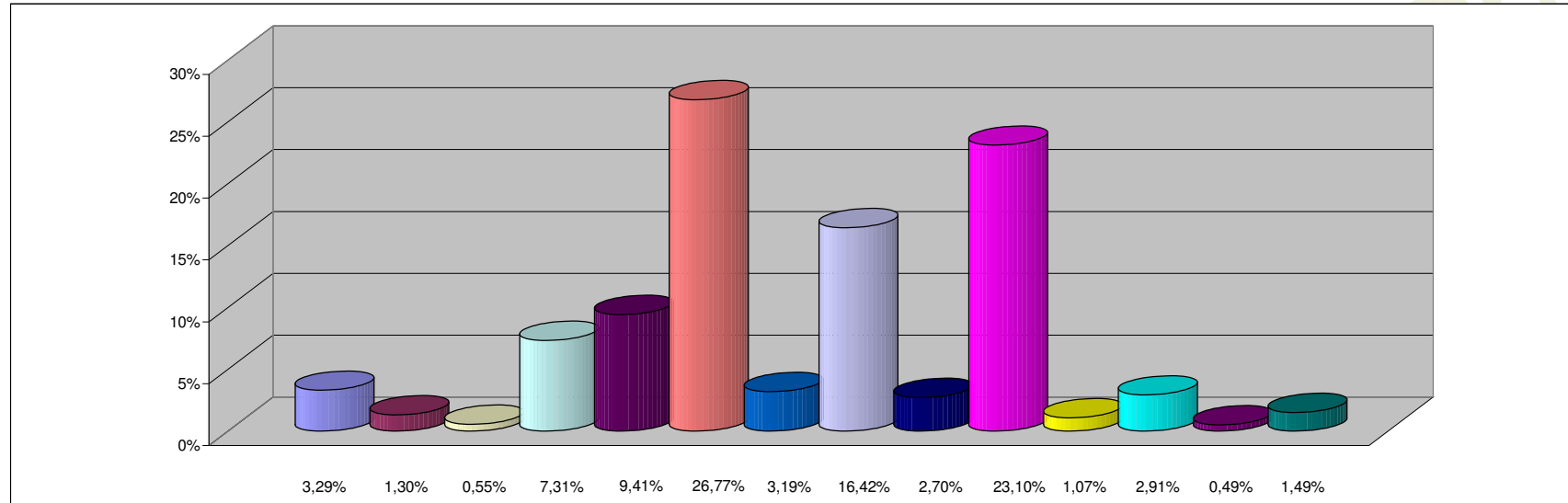

REFERENCIAS

JURISDICCION	PARTICIPACION PORCENTUAL %
02 - PODER JUDICIAL	3,29%
10 - GOBERNACION	1,30%
15 - SECRETARIA GENERAL DE LA GOBERNACION	0,55%
20 - MINISTERIO DE GOBIERNO Y JUSTICIA	7,31%
25 - MINISTERIO DE OBRAS Y SERV. PUBLICOS	9,41%
30 - MINISTERIO DE HACIENDA Y FINANZAS	26,77%
35 - SECRETARIA DE VIVIENDA Y DES. URBANO	3,19%
40 - MINISTERIO DE SALUD	16,42%
45 - MINISTERIO DE DESARROLLO SOCIAL	2,70%
50 - MIN. DE EDUCACION, CIENCIA Y TEC.	23,10%
60 - MINISTERIO DE PROD. Y DESARROLLO	1,07%
70 - SECRETARIA DE AGUA Y DEL AMBIENTE	2,91%
80 - TRIBUNAL DE CUENTAS	0,49%
85 - SECRETARIA DE ESTADO DE MINERIA	1,49%
TOTAL	100,00%

**SECTOR PUBLICO PROVINCIAL NO FINANCIERO
COMPOSICION DEL GASTO POR INCISO
- AL 30/11/2010 -**

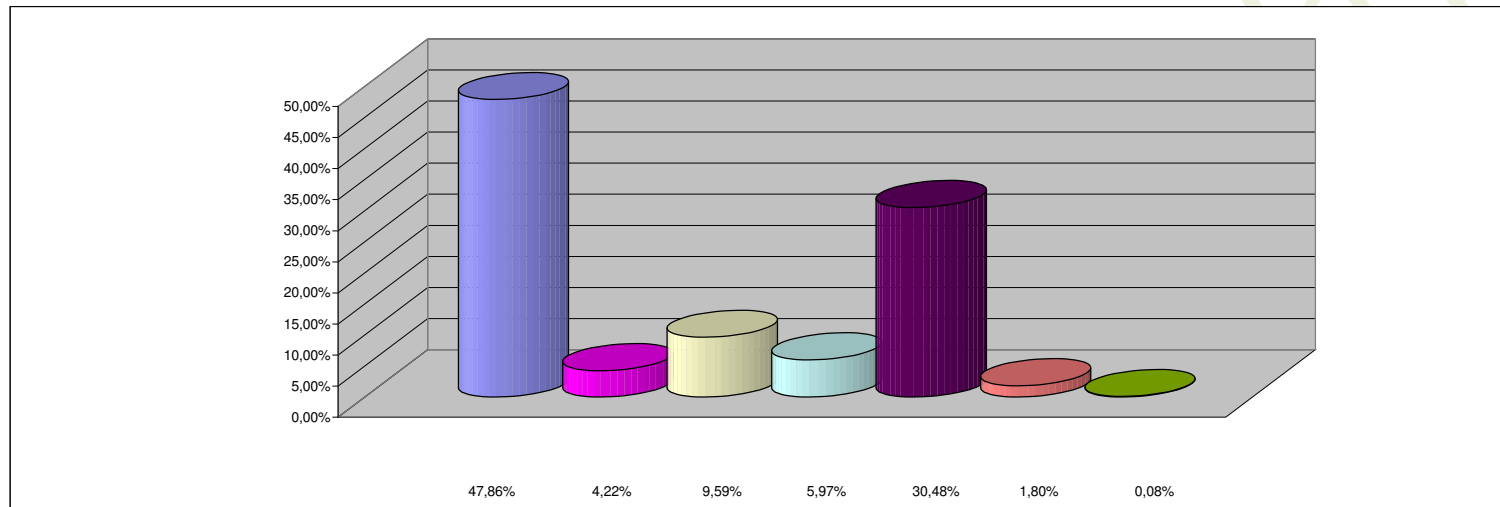

REFERENCIAS

INCISO	PARTICIPACION PORCENTUAL %
1 - GASTOS EN PERSONAL	47,86%
2 - BIENES DE CONSUMO	4,22%
3 - SERVICIOS NO PERSONALES	9,59%
4 - BIENES DE USO	5,97%
5 - TRANSFERENCIAS	30,48%
6 - ACTIVOS FINANCIEROS	1,80%
7 - SERV. DE LA DEUDA Y DISM. OTROS PASIVOS	0,08%
TOTAL	100,00%