

SECTOR PUBLICO PROVINCIAL NO FINANCIERO
ESTADO DE EJECUCION PRESUPUESTARIA DE GASTOS
COMPOSICION DEL GASTO POR JURISDICCION Y POR INCISO
- AL 31/12/1999 -

<i>Inciso</i>	1	2	3	4	5	6	7	TOTAL	PARTICIPACION PORCENTUAL (%)
<i>Jurisdicción</i>	GASTOS EN PERSONAL	BIENES DE CONSUMO	SERVICIOS NO PERSONALES	BIENES DE USO	TRANSFERENCIAS	ACTIVOS FINANCIEROS	SERV. DE LA D. Y DISM.O.PAS.		
02 - PODER JUDICIAL	14.714.367,35	209.333,64	953.313,98	260.634,17	13.269,50	0,00	0,00	16.150.918,64	2,65%
10 - GOBERNACION	3.373.220,36	385.590,71	3.302.031,65	88.216,44	476.997,93	0,00	0,00	7.626.057,09	1,25%
20 - MINISTERIO DE GOBIERNO Y JUSTICIA	46.030.731,83	1.033.080,79	1.075.281,95	479.786,74	90.947,72	0,00	0,00	48.709.829,03	7,98%
30 - MINISTERIO DE HACIENDA Y FINANZAS	37.320.952,41	2.947.743,13	28.284.383,16	33.484.320,35	113.518.782,25	6.538.977,18	33.376.189,60	255.471.348,08	41,88%
40 - MINISTERIO DE SALUD Y ACCION SOCIAL	49.309.181,84	12.574.058,14	29.498.277,61	676.065,32	8.021.366,26	0,00	0,00	100.078.949,17	16,41%
50 - MINISTERIO DE CULTURA Y EDUCACION	133.505.701,68	232.518,97	1.436.031,18	856.733,80	8.999.588,61	0,00	0,00	145.030.574,24	23,77%
60 - MINISTERIO DE PRODUCCION Y DESARROLLO	5.868.386,69	274.242,24	1.373.523,16	93.838,17	682.017,19	910.290,65	0,00	9.202.298,10	1,51%
70 - SECRETARIA DE ESTADO DEL AMBIENTE	19.588.752,34	1.621.439,43	2.700.129,81	781.813,97	0,00	0,00	0,00	24.692.135,55	4,05%
80 - TRIBUNAL DE CUENTAS	2.695.172,23	32.805,02	217.785,79	30.320,00	79.276,00	0,00	0,00	3.055.359,04	0,50%
TOTAL	312.406.466,73	19.310.812,07	68.840.758,29	36.751.728,96	131.882.245,46	7.449.267,83	33.376.189,60	610.017.468,94	100,00%
PARTICIPACION PORCENTUAL (%)	51,21%	3,17%	11,29%	6,02%	21,62%	1,22%	5,47%	100,00%	

**SECTOR PUBLICO PROVINCIAL NO FINANCIERO
COMPOSICION DEL GASTO POR JURISDICCION
- AL 31/12/1999 -**

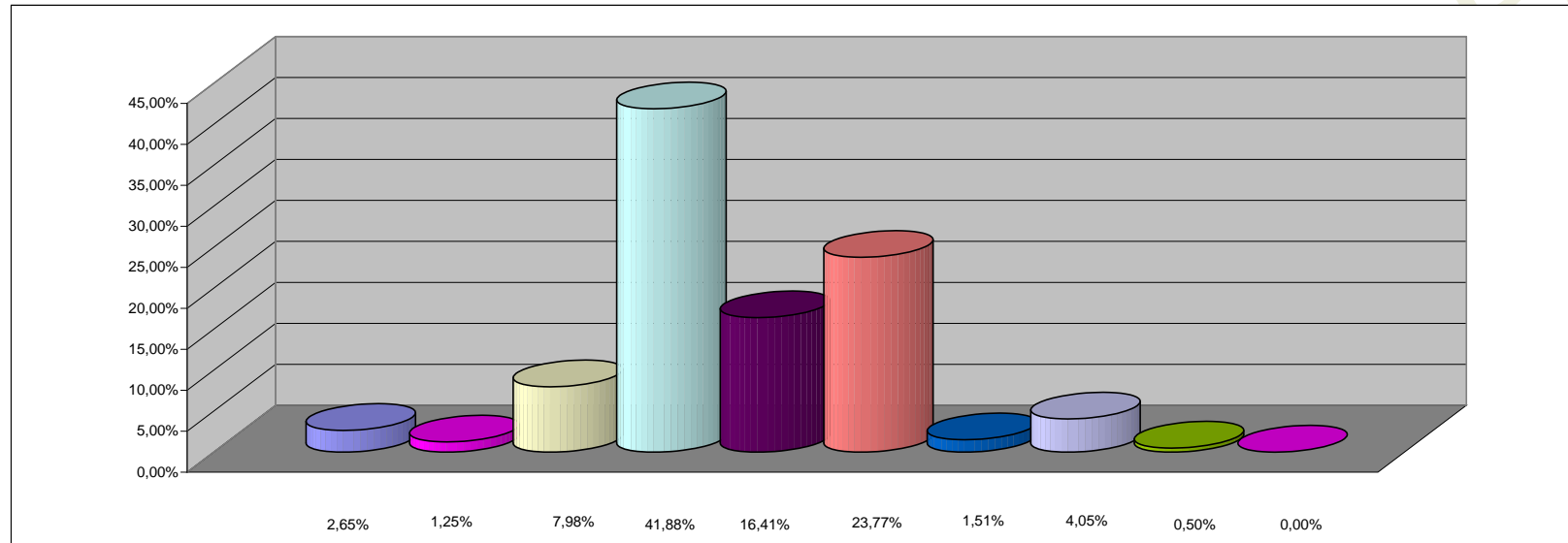

REFERENCIAS

JURISDICCION	PARTICIPACION PORCENTUAL %
02 -PODER JUDICIAL	2,65%
10 -GOBERNACION	1,25%
20 -MINISTERIO DE GOBIERNO Y JUSTICIA	7,98%
30 -MINISTERIO DE HACIENDA Y FINANZAS	41,88%
40 -MINISTERIO DE SALUD Y ACCION SOCIAL	16,41%
50 -MINISTERIO DE CULTURA Y EDUCACION	23,77%
60 -MINISTERIO DE PRODUCCION Y DESARROLLO	1,51%
70 -SECRETARIA DE ESTADO DEL AMBIENTE	4,05%
80 -TRIBUNAL DE CUENTAS	0,50%
80 -TRIBUNAL DE CUENTAS	0,00%
TOTAL	100,00%

SECTOR PUBLICO PROVINCIAL NO FINANCIERO
COMPOSICION DEL GASTO POR INCISO
- AL 31/12/1999 -

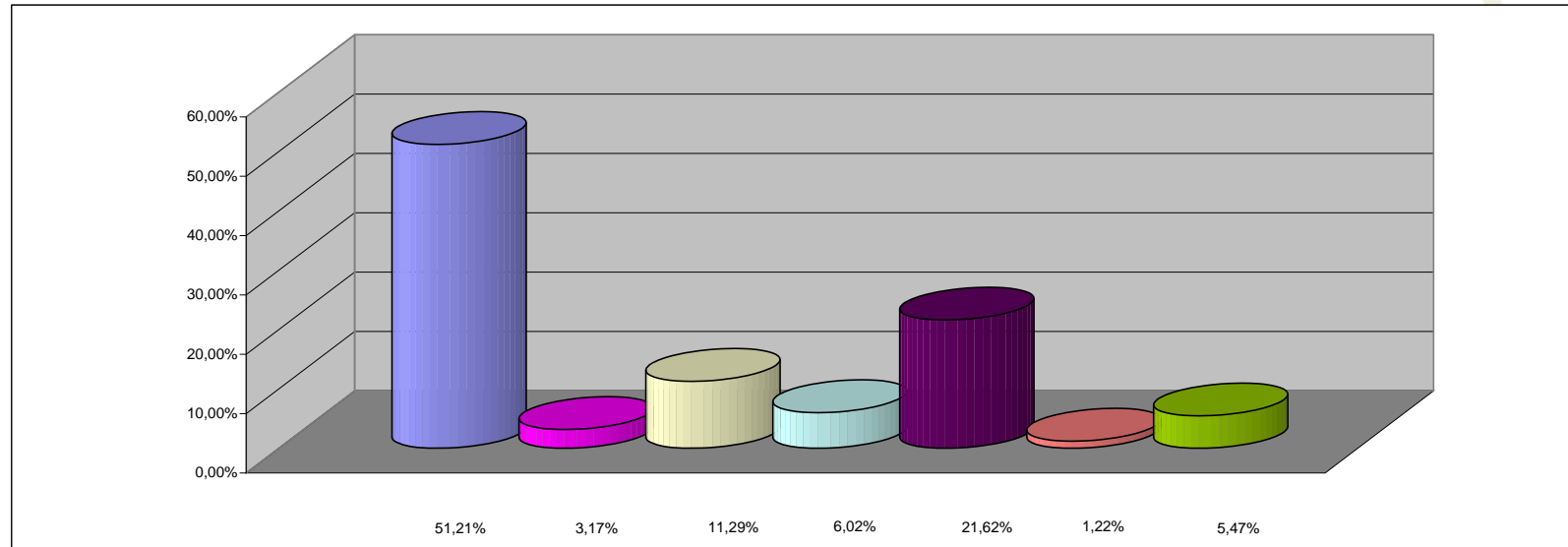

REFERENCIAS

INCISO	PARTICIPACION PORCENTUAL %
1 - GASTOS EN PERSONAL	51,21%
2 - BIENES DE CONSUMO	3,17%
3 - SERVICIOS NO PERSONALES	11,29%
4 - BIENES DE USO	6,02%
5 - TRANSFERENCIAS	21,62%
6 - ACTIVOS FINANCIEROS	1,22%
7 - SERV. DE LA DEUDA Y DISM. OTROS PASIVOS	5,47%
TOTAL	100,00%