

**SECTOR PUBLICO PROVINCIAL NO FINANCIERO
ESTADO DE EJECUCION PRESUPUESTARIA DE GASTOS
COMPOSICION DEL GASTO POR JURISDICCION Y POR INCISO
- AL 31/12/2000 -**

<i>Inciso</i>	1	2	3	4	5	6	7	TOTAL	PARTICIPACION PORCENTUAL (%)
<i>Jurisdicción</i>	GASTOS EN PERSONAL	BIENES DE CONSUMO	SERVICIOS NO PERSONALES	BIENES DE USO	TRANSFERENCIAS	ACTIVOS FINANCIEROS	SERV. DE LA D. Y DISM.O.PAS.		
02 - PODER JUDICIAL	14.750.595,32	207.773,70	935.696,89	243.546,45	19.451,00	0,00	0,00	16.157.063,36	2,83%
10 - GOBERNACION	1.956.650,29	422.714,49	2.602.864,27	27.510,18	115.243,30	0,00	0,00	5.124.982,53	0,90%
15 - MINISTERIO DE COORDINACION	1.261.777,41	53.201,56	239.024,76	10.964,58	134.702,91	0,00	0,00	1.699.671,22	0,30%
20 - MINISTERIO DE GOBIERNO Y JUSTICIA	35.493.787,29	1.110.498,00	1.041.456,04	263.737,39	594.613,37	0,00	0,00	38.504.092,09	6,74%
30 - MINISTERIO DE HACIENDA Y FINANZAS	34.978.324,14	3.857.332,47	18.429.815,09	22.600.459,74	100.490.632,57	2.223.238,19	48.880.004,85	231.459.807,05	40,54%
40 - MINISTERIO DE SALUD Y ACCION SOCIAL	45.798.063,44	14.802.579,11	31.425.191,06	437.266,96	11.362.188,46	0,00	0,00	103.825.289,03	18,19%
50 - MINISTERIO DE CULTURA Y EDUCACION	127.464.038,05	277.946,21	1.010.052,37	1.399.658,36	8.955.674,68	0,00	0,00	139.107.369,67	24,37%
60 - MINISTERIO DE PRODUCCION Y DESARROLLO	4.997.498,01	680.302,51	1.143.262,72	212.610,27	213.184,74	2.194.238,50	0,00	9.441.096,75	1,65%
70 - SECRETARIA DE ESTADO DEL AMBIENTE	15.047.117,23	1.947.596,51	3.164.309,66	2.071.697,55	0,00	0,00	0,00	22.230.720,95	3,89%
80 - TRIBUNAL DE CUENTAS	2.898.685,58	40.521,20	242.628,49	52.646,58	97.843,00	0,00	0,00	3.332.324,85	0,59%
TOTAL	284.646.536,76	23.400.465,76	60.234.301,35	27.320.098,06	121.983.534,03	4.417.476,69	48.880.004,85	570.882.417,50	100,00%
PARTICIPACION PORCENTUAL (%)	49,86%	4,10%	10,55%	4,79%	21,37%	0,77%	8,56%	100,00%	

**SECTOR PUBLICO PROVINCIAL NO FINANCIERO
COMPOSICION DEL GASTO POR JURISDICCION
- AL 31/12/2000 -**

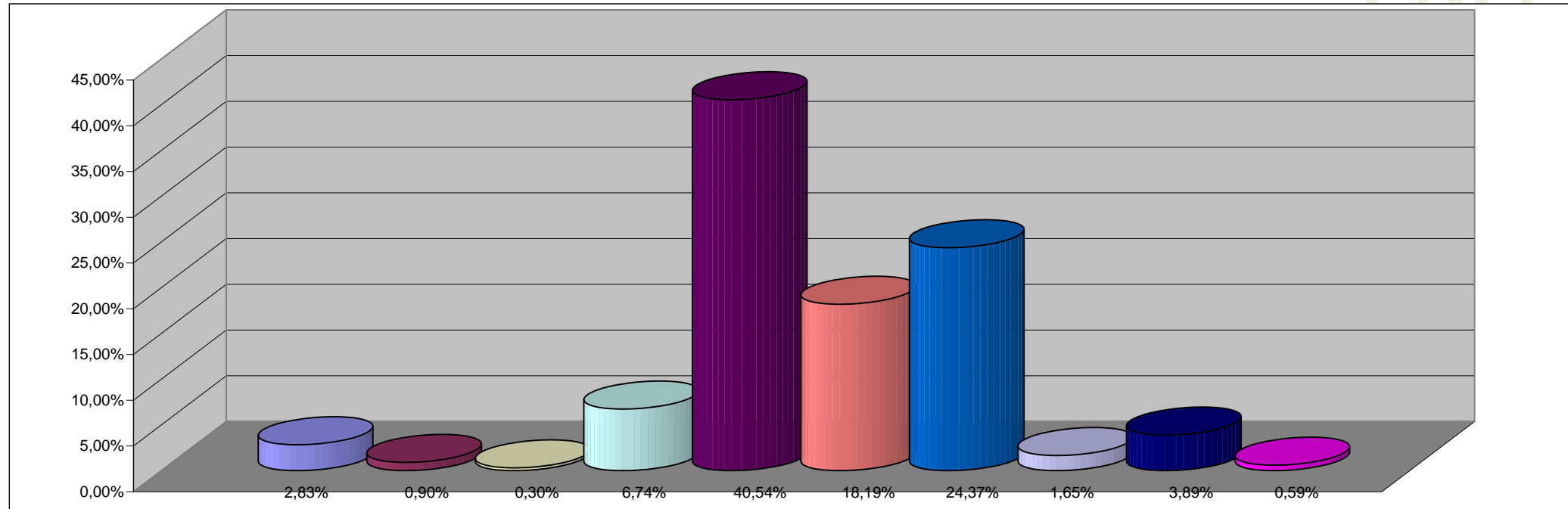

REFERENCIAS

JURISDICCION	PARTICIPACION PORCENTUAL %
02 -PODER JUDICIAL	2,83%
10 -GOBERNACION	0,90%
15-MINISTERIO DE COORDINACION	0,30%
20 -MINISTERIO DE GOBIERNO Y JUSTICIA	6,74%
30 -MINISTERIO DE HACIENDA Y FINANZAS	40,54%
40 -MINISTERIO DE SALUD Y ACCION SOCIAL	18,19%
50 -MINISTERIO DE CULTURA Y EDUCACION	24,37%
60 -MINISTERIO DE PRODUCCION Y DESARROLLO	1,65%
70 -SECRETARIA DE ESTADO DEL AMBIENTE	3,89%
80 -TRIBUNAL DE CUENTAS	0,59%
TOTAL	100,00%

SECTOR PUBLICO PROVINCIAL NO FINANCIERO
COMPOSICION DEL GASTO POR INCISO
- AL 31/12/2000 -

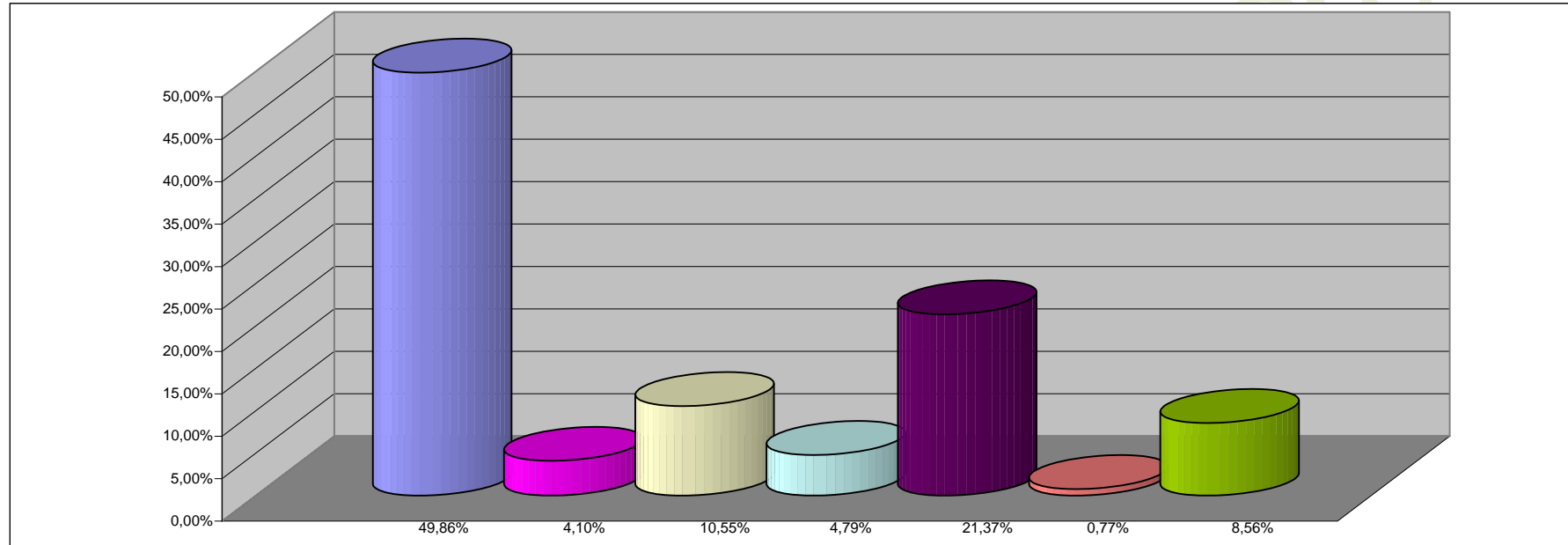

REFERENCIAS

INCISO	PARTICIPACION PORCENTUAL %
1 - GASTOS EN PERSONAL	49,86%
2 - BIENES DE CONSUMO	4,10%
3 - SERVICIOS NO PERSONALES	10,55%
4 - BIENES DE USO	4,79%
5 - TRANSFERENCIAS	21,37%
6 - ACTIVOS FINANCIEROS	0,77%
7 - SERV. DE LA DEUDA Y DISM. OTROS PASIVOS	8,56%
TOTAL	100,00%