

SECTOR PUBLICO PROVINCIAL NO FINANCIERO
ESTADO DE EJECUCION PRESUPUESTARIA DE GASTOS
COMPOSICION DEL GASTO POR JURISDICCION Y POR INCISO
- AL 31/12/2001 -

<i>Inciso</i>	1	2	3	4	5	6	7	TOTAL	PARTICIPACION PORCENTUAL (%)
<i>Jurisdicción</i>	GASTOS EN PERSONAL	BIENES DE CONSUMO	SERVICIOS NO PERSONALES	BIENES DE USO	TRANSFERENCIAS	ACTIVOS FINANCIEROS	SERV. DE LA D. Y DISM.O.PAS.		
02 - PODER JUDICIAL	15.114.969,25	275.320,41	1.050.066,40	247.532,83	29.628,33	0,00	0,00	16.717.517,22	3,36%
10 - GOBERNACION	2.012.225,18	532.614,77	2.142.642,47	719.822,47	47.557,00	0,00	0,00	5.454.861,89	0,77%
15 - MINISTERIO DE COORDINACION	1.310.339,84	102.656,58	406.723,99	59.991,58	109.666,82	0,00	0,00	1.989.378,81	0,33%
20 - MINISTERIO DE GOBIERNO Y JUSTICIA	37.085.093,19	1.289.277,82	1.395.611,92	644.471,87	523.734,16	0,00	0,00	40.938.188,96	8,70%
30 - MINISTERIO DE HACIENDA Y FINANZAS	40.492.561,85	4.887.719,06	29.153.280,37	24.495.786,62	99.027.081,85	4.704.507,50	125.024.456,92	327.785.394,17	32,17%
40 - MINISTERIO DE SALUD Y ACCION SOCIAL	47.002.606,74	14.656.101,76	30.004.970,33	462.346,36	23.568.415,01	0,00	0,00	115.694.440,20	22,81%
50 - MINISTERIO DE CULTURA Y EDUCACION	127.682.386,99	386.907,77	1.321.713,82	233.301,41	9.662.857,87	0,00	0,00	139.287.167,86	28,55%
60 - MINISTERIO DE PRODUCCION Y DESARROLLO	8.382.207,24	648.222,47	1.486.320,11	466.216,40	90.819,79	1.186.238,87	0,00	12.260.024,88	1,84%
70 - SECRETARIA DE ESTADO DEL AMBIENTE	3.286.499,18	500.946,70	956.144,97	64.535,51	0,00	0,00	0,00	4.808.126,36	0,80%
80 - TRIBUNAL DE CUENTAS	2.989.592,41	52.484,43	238.242,81	8.548,26	97.062,00	0,00	0,00	3.385.929,91	0,67%
TOTAL	285.358.481,87	23.332.251,77	68.155.717,19	27.402.553,31	133.156.822,83	5.890.746,37	125.024.456,92	668.321.030,26	100,00%
PARTICIPACION PORCENTUAL (%)	58,93%	3,78%	12,76%	1,74%	21,26%	0,69%	0,84%	100,00%	

**SECTOR PUBLICO PROVINCIAL NO FINANCIERO
COMPOSICION DEL GASTO POR JURISDICCION
- AL 31/12/2001 -**

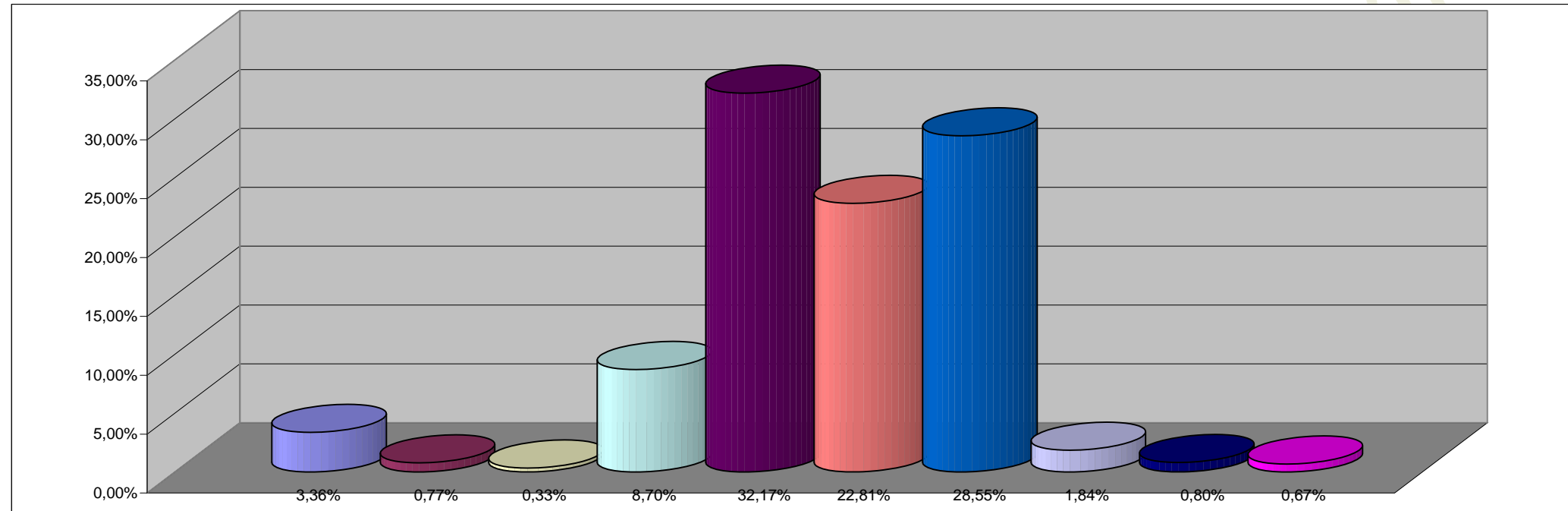

REFERENCIAS

JURISDICCION	PARTICIPACION PORCENTUAL %
02 -PODER JUDICIAL	3,36%
10 -GOBERNACION	0,77%
15-MINISTERIO DE COORDINACION	0,33%
20 -MINISTERIO DE GOBIERNO Y JUSTICIA	8,70%
30 -MINISTERIO DE HACIENDA Y FINANZAS	32,17%
40 -MINISTERIO DE SALUD Y ACCION SOCIAL	22,81%
50 -MINISTERIO DE CULTURA Y EDUCACION	28,55%
60 -MINISTERIO DE PRODUCCION Y DESARROLLO	1,84%
70 -SECRETARIA DE ESTADO DEL AMBIENTE	0,80%
80 -TRIBUNAL DE CUENTAS	0,67%
TOTAL	100,00%

SECTOR PUBLICO PROVINCIAL NO FINANCIERO
COMPOSICION DEL GASTO POR INCISO
- AL 31/12/2001 -

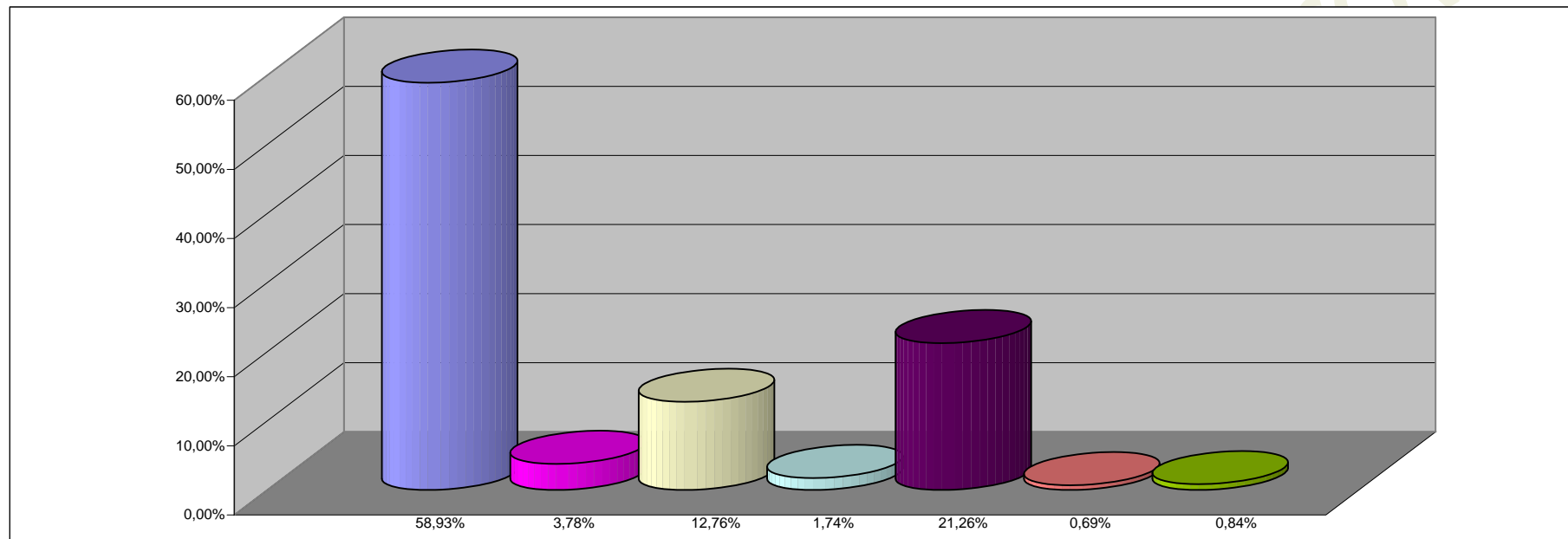

REFERENCIAS

INCISO	PARTICIPACION PORCENTUAL %
1 - GASTOS EN PERSONAL	58,93%
2 - BIENES DE CONSUMO	3,78%
3 - SERVICIOS NO PERSONALES	12,76%
4 - BIENES DE USO	1,74%
5 - TRANSFERENCIAS	21,26%
6 - ACTIVOS FINANCIEROS	0,69%
7 - SERV. DE LA DEUDA Y DISM. OTROS PASIVOS	0,84%
TOTAL	100,00%