

SECTOR PUBLICO PROVINCIAL NO FINANCIERO
ESTADO DE EJECUCION PRESUPUESTARIA DE GASTOS
COMPOSICION DEL GASTO POR JURISDICCION Y POR INCISO
- AL 31/12/2002 -

<i>Inciso</i>	1 GASTOS EN PERSONAL	2 BIENES DE CONSUMO	3 SERVICIOS NO PERSONALES	4 BIENES DE USO	5 TRANSFERENCIAS	6 ACTIVOS FINANCIEROS	7 SERV. DE LA D. Y DISM.O.PAS.	TOTAL	PARTICIPACION PORCENTUAL (%)
02 - PODER JUDICIAL	14.894.898,54	224.653,33	946.394,52	100.978,61	32.581,33	0,00	0,00	16.199.506,33	2,94%
10 - GOBERNACION	1.938.956,02	585.430,42	2.315.514,31	706.484,82	34.149,22	0,00	0,00	5.580.534,79	1,01%
15 - MINISTERIO DE COORDINACION	1.241.553,44	90.234,95	342.409,63	1.773,78	104.230,07	0,00	0,00	1.780.201,87	0,32%
20 - MINISTERIO DE GOBIERNO Y JUSTICIA	37.572.209,16	1.783.236,94	1.200.594,60	311.258,47	4.526.538,46	0,00	0,00	45.393.837,63	8,25%
30 - MINISTERIO DE HACIENDA Y FINANZAS	38.082.055,80	5.979.631,45	31.533.091,69	13.305.517,55	92.920.016,08	2.585.924,44	5.101.447,47	189.507.684,48	34,43%
40 - MINISTERIO DE SALUD Y ACCION SOCIAL	46.553.872,21	19.137.037,33	30.865.549,78	260.177,14	29.402.573,62	0,00	0,00	126.219.210,08	22,93%
50 - MINISTERIO DE CULTURA Y EDUCACION	128.532.578,23	624.948,81	2.443.074,34	825.122,76	10.261.007,61	0,00	0,00	142.686.731,75	25,92%
60 - MINISTERIO DE PRODUCCION Y DESARROLLO	8.237.173,96	1.544.683,14	1.424.955,66	87.751,50	1.036.096,11	1.633.925,23	0,00	13.964.585,60	2,54%
70 - SECRETARIA DE ESTADO DEL AMBIENTE	3.245.006,19	577.209,46	1.513.042,83	504.347,11	22.000,00	0,00	0,00	5.861.605,59	1,07%
80 - TRIBUNAL DE CUENTAS	2.883.203,94	66.632,46	191.073,87	6.929,00	89.940,00	0,00	0,00	3.237.779,27	0,59%
TOTAL	283.181.507,49	30.613.698,29	72.775.701,23	16.110.340,74	138.429.132,50	4.219.849,67	5.101.447,47	550.431.677,39	100,00%
PARTICIPACION PORCENTUAL (%)	51,45%	5,56%	13,22%	2,92%	25,15%	0,77%	0,93%	100,00%	

**SECTOR PUBLICO PROVINCIAL NO FINANCIERO
COMPOSICION DEL GASTO POR JURISDICCION
- AL 31/12/2002 -**

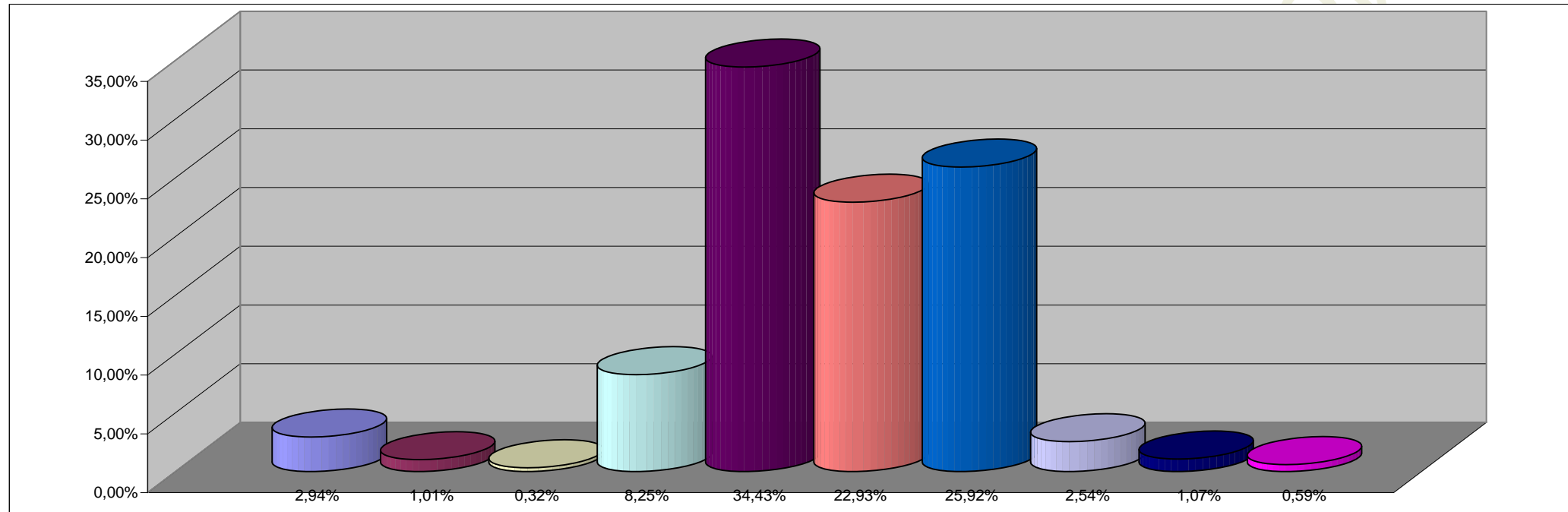

REFERENCIAS

JURISDICCION	PARTICIPACION PORCENTUAL %
02 - PODER JUDICIAL	2,94%
10 - GOBERNACION	1,01%
15 - MINISTERIO DE COORDINACION	0,32%
20 - MINISTERIO DE GOBIERNO Y JUSTICIA	8,25%
30 - MINISTERIO DE HACIENDA Y FINANZAS	34,43%
40 - MINISTERIO DE SALUD Y ACCION SOCIAL	22,93%
50 - MINISTERIO DE CULTURA Y EDUCACION	25,92%
60 - MINISTERIO DE PRODUCCION Y DESARROLLO	2,54%
70 - SECRETARIA DE ESTADO DEL AMBIENTE	1,07%
80 - TRIBUNAL DE CUENTAS	0,59%
TOTAL	100,00%

**SECTOR PUBLICO PROVINCIAL NO FINANCIERO
COMPOSICION DEL GASTO POR INCISO
- AL 31/12/2002 -**

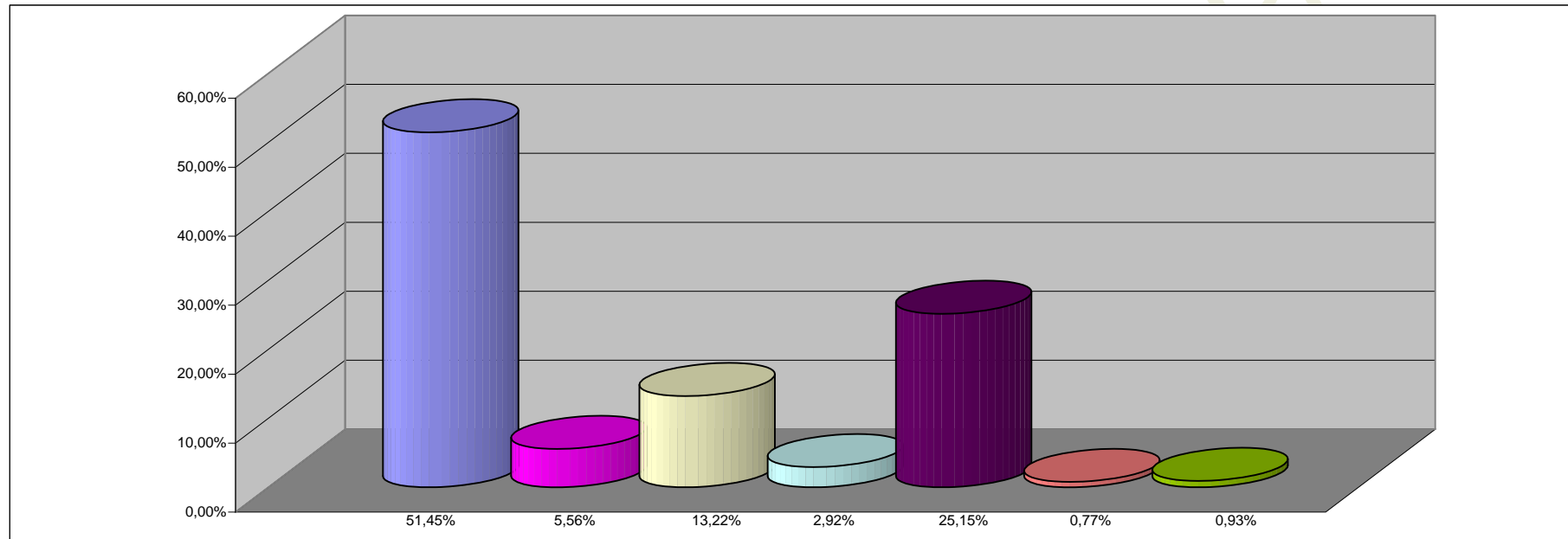

REFERENCIAS

INCISO	PARTICIPACION PORCENTUAL %
1 - GASTOS EN PERSONAL	51,45%
2 - BIENES DE CONSUMO	5,56%
3 - SERVICIOS NO PERSONALES	13,22%
4 - BIENES DE USO	2,92%
5 - TRANSFERENCIAS	25,15%
6 - ACTIVOS FINANCIEROS	0,77%
7 - SERV. DE LA DEUDA Y DISM. OTROS PASIVOS	0,93%
TOTAL	100,00%