

**SECTOR PUBLICO PROVINCIAL NO FINANCIERO**  
**ESTADO DE EJECUCION PRESUPUESTARIA DE GASTOS**  
**COMPOSICION DEL GASTO POR JURISDICCION Y POR INCISO**  
**- AL 31/12/2004 -**

Inciso	1 GASTOS EN PERSONAL	2 BIENES DE CONSUMO	3 SERVICIOS NO PERSONALES	4 BIENES DE USO	5 TRANSFERENCIAS	6 ACTIVOS FINANCIEROS	7 SERV. DE LA D. Y DISM.O.PAS.	TOTAL	PARTICIPACION PORCENTUAL (%)
02 - PODER JUDICIAL	18.699.098,27	689.766,77	1.443.824,64	464.662,94	32.708,40	0,00	0,00	<b>21.330.061,02</b>	<b>2,59%</b>
10 - GOBERNACION	4.316.844,13	998.710,04	5.306.102,13	1.904.986,14	1.385.280,95	210.859,00	0,00	<b>14.122.782,39</b>	<b>1,71%</b>
15 - SECRETARIA GENERAL DE LA GOBERNACION	3.349.967,50	200.120,91	282.219,52	127.620,35	1.024.715,39	0,00	0,00	<b>4.984.643,67</b>	<b>0,61%</b>
20 - MINISTERIO DE GOBIERNO Y JUSTICIA	43.673.447,30	3.376.302,70	1.756.318,44	1.691.941,02	17.459.831,57	0,00	0,00	<b>67.957.841,03</b>	<b>8,25%</b>
25 - MINISTERIO DE OBRAS Y SERV. PUBLICOS	23.759.390,52	7.845.438,78	3.111.268,34	16.042.199,13	2.090.835,46	0,00	53.053,11	<b>52.902.185,34</b>	<b>6,43%</b>
30 - MINISTERIO DE HACIENDA Y FINANZAS	15.113.473,97	933.393,50	31.613.370,07	462.912,52	119.722.130,61	11.693.799,84	25.817.920,40	<b>205.357.000,91</b>	<b>24,94%</b>
35 - SECRETARIA DE VIVIENDA Y DES. URBANO	3.459.482,47	370.365,67	665.840,15	50.250.700,34	476.488,16	462.132,32	0,00	<b>55.685.009,11</b>	<b>6,76%</b>
40 - MINISTERIO DE SALUD	51.250.210,41	22.662.709,24	45.258.131,27	1.914.748,62	722.019,09	0,00	0,00	<b>121.807.818,63</b>	<b>14,80%</b>
45 - SECRETARIA DE DESARROLLO SOCIAL	4.687.005,61	926.847,20	359.430,23	29.398,05	43.755.636,57	0,00	0,00	<b>49.758.317,66</b>	<b>6,04%</b>
50 - MIN. DE EDUCACION, CULTURA, CIENCIA Y TEC.	162.536.138,40	883.933,07	2.924.080,67	1.626.688,70	14.288.516,93	0,00	0,00	<b>182.259.357,77</b>	<b>22,14%</b>
60 - MINISTERIO DE PROD. Y DESARROLLO	4.633.752,59	320.346,50	469.054,94	123.022,10	1.230.038,95	1.832.543,26	0,00	<b>8.608.758,34</b>	<b>1,05%</b>
70 - SECRETARIA DE AGUA Y DEL AMBIENTE	10.370.460,04	3.901.047,73	2.200.687,05	1.926.530,36	106.600,00	0,00	0,00	<b>18.505.325,18</b>	<b>2,25%</b>
80 - TRIBUNAL DE CUENTAS	3.032.096,56	92.647,15	266.208,31	13.447,67	187.278,97	0,00	0,00	<b>3.591.678,66</b>	<b>0,44%</b>
85 - SECRETARIA DE ESTADO DE MINERIA	453.264,22	165.495,34	389.550,68	1.144.048,89	13.906.547,46	334.500,00	0,00	<b>16.393.406,59</b>	<b>1,99%</b>
<b>TOTAL</b>	<b>349.334.631,99</b>	<b>43.367.124,60</b>	<b>96.046.086,44</b>	<b>77.722.906,83</b>	<b>216.388.628,51</b>	<b>14.533.834,42</b>	<b>25.870.973,51</b>	<b>823.264.186,30</b>	<b>100,00%</b>
<b>PARTICIPACION PORCENTUAL (%)</b>	<b>42,43%</b>	<b>5,27%</b>	<b>11,67%</b>	<b>9,44%</b>	<b>26,28%</b>	<b>1,77%</b>	<b>3,14%</b>	<b>100,00%</b>	

**SECTOR PUBLICO PROVINCIAL NO FINANCIERO**  
**COMPOSICION DEL GASTO POR JURISDICCION**  
**- AL 31/12/2004 -**

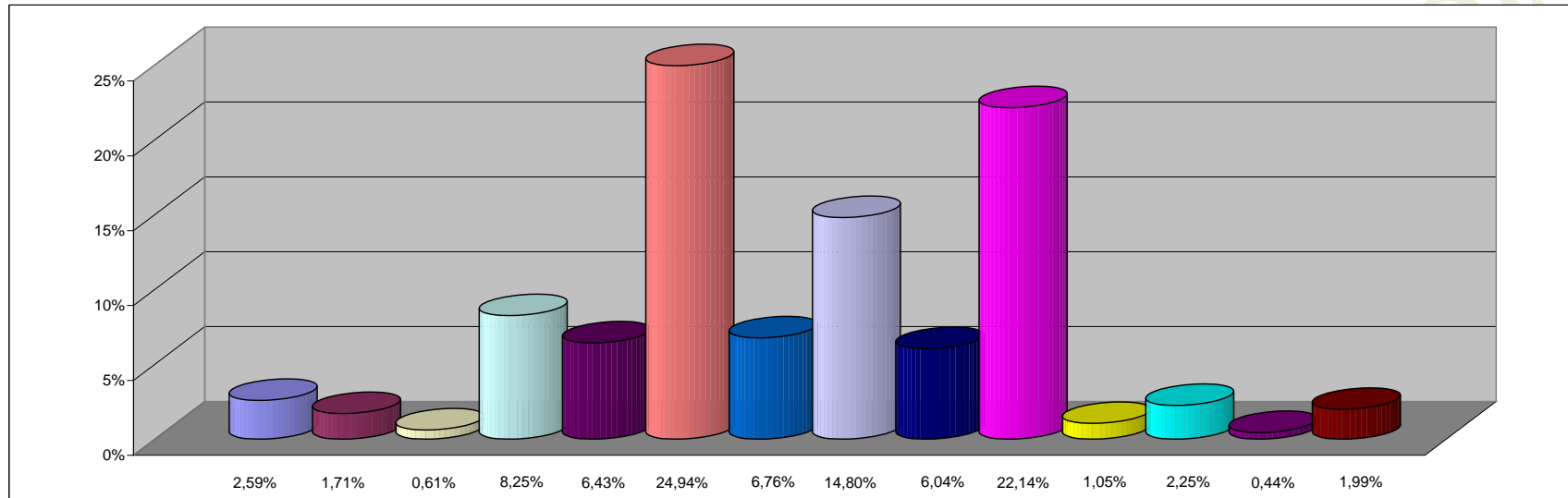

**REFERENCIAS**

JURISDICCION	PARTICIPACION PORCENTUAL %
02 -PODER JUDICIAL	2,59%
10 -GOBERNACION	1,71%
15 -SECRETARIA GENERAL DE LA GOBERNACION	0,61%
20 -MINISTERIO DE GOBIERNO Y JUSTICIA	8,25%
25 -MINISTERIO DE OBRAS Y SERV. PUBLICOS	6,43%
30 -MINISTERIO DE HACIENDA Y FINANZAS	24,94%
35 - SECRETARIA DE VIVIENDA Y DES. URBANO	6,76%
40 -MINISTERIO DE SALUD	14,80%
45 -SECRETARIA DE DESARROLLO SOCIAL	6,04%
50 -MIN. DE EDUCACION, CULTURA, CIENCIA Y TEC.	22,14%
60 -MINISTERIO DE PROD. Y DESARROLLO	1,05%
70 -SECRETARIA DE AGUA Y DEL AMBIENTE	2,25%
80 -TRIBUNAL DE CUENTAS	0,44%
85 -SECRETARIA DE ESTADO DE MINERIA	1,99%
<b>TOTAL</b>	<b>100,00%</b>

**SECTOR PUBLICO PROVINCIAL NO FINANCIERO  
COMPOSICION DEL GASTO POR INCISO  
- AL 31/12/2004 -**

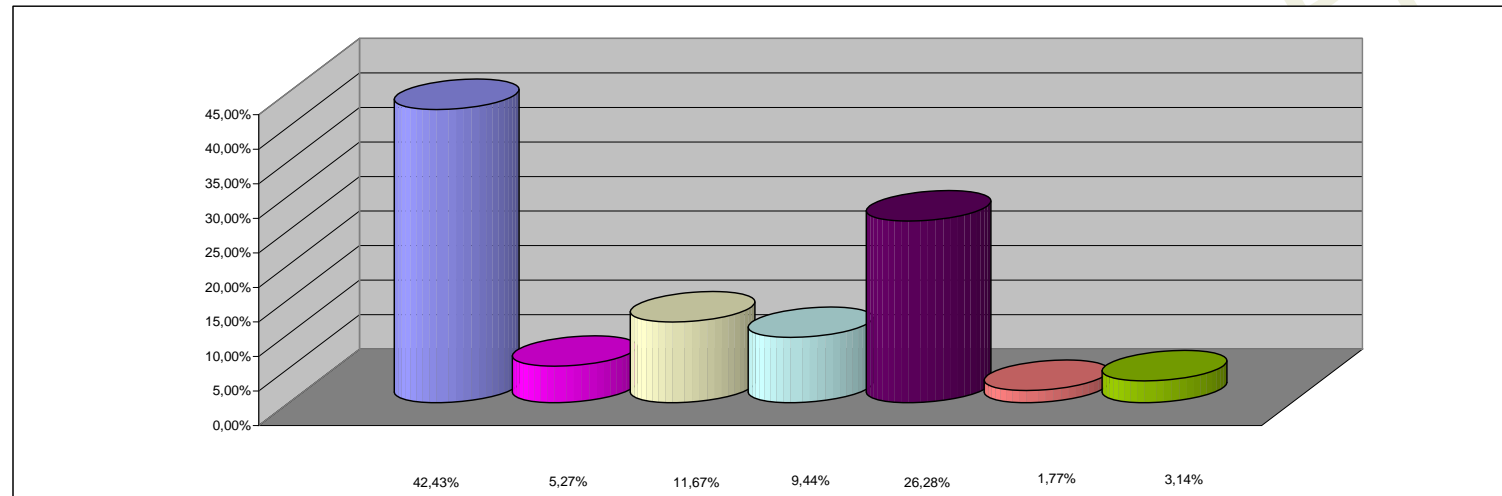

**REFERENCIAS**

<b>INCISO</b>	<b>PARTICIPACION PORCENTUAL %</b>
1 - GASTOS EN PERSONAL	42,43%
2 - BIENES DE CONSUMO	5,27%
3 - SERVICIOS NO PERSONALES	11,67%
4 - BIENES DE USO	9,44%
5 - TRANSFERENCIAS	26,28%
6 - ACTIVOS FINANCIEROS	1,77%
7 - SERV. DE LA DEUDA Y DISM. OTROS PASIVOS	3,14%
<b>TOTAL</b>	<b>100,00%</b>