

SECTOR PUBLICO PROVINCIAL NO FINANCIERO
ESTADO DE EJECUCION PRESUPUESTARIA DE GASTOS
COMPOSICION DEL GASTO POR JURISDICCION Y POR INCISO
- AL 31/12/2005 -

<i>Inciso</i>	1	2	3	4	5	6	7	TOTAL	PARTICIPACION PORCENTUAL (%)
<i>Jurisdicción</i>	GASTOS EN PERSONAL	BIENES DE CONSUMO	SERVICIOS NO PERSONALES	BIENES DE USO	TRANSFERENCIAS	ACTIVOS FINANCIEROS	SERV. DE LA D. Y DISM.O.PAS.		
02 - PODER JUDICIAL	28.277.972,32	779.224,51	2.127.175,10	411.691,58	108.355,00	0,00	0,00	31.704.418,51	2,71%
10 - GOBERNACION	5.308.860,45	1.743.650,69	9.912.794,94	1.588.168,62	4.032.879,09	556.950,00	0,00	23.143.303,79	1,98%
15 - SECRETARIA GENERAL DE LA GOBERNACION	3.947.526,21	274.322,13	837.060,07	627.869,37	1.709.386,49	0,00	0,00	7.396.164,27	0,63%
20 - MINISTERIO DE GOBIERNO Y JUSTICIA	59.598.505,46	5.306.787,72	3.325.370,83	3.037.325,76	85.680.703,25	0,00	0,00	156.948.693,02	13,39%
25 - MINISTERIO DE OBRAS Y SERV. PUBLICOS	31.670.000,64	15.110.995,33	8.814.202,47	50.661.105,30	2.436.502,36	0,00	0,00	108.692.806,10	9,27%
30 - MINISTERIO DE HACIENDA Y FINANZAS	15.787.257,02	842.398,65	37.709.682,96	545.156,41	101.917.316,64	28.324.341,69	27.184.094,81	212.310.248,18	18,11%
35 - SECRETARIA DE VIVIENDA Y DES. URBANO	4.902.576,42	745.746,09	1.108.462,10	93.437.154,92	631.075,30	628.094,94	0,00	101.453.109,77	8,66%
40 - MINISTERIO DE SALUD	71.601.520,20	25.677.626,12	53.577.350,15	2.724.765,18	963.318,33	0,00	0,00	154.544.579,98	13,19%
45 - SECRETARIA DE DESARROLLO SOCIAL	6.920.506,05	1.405.845,29	758.146,99	587.433,99	42.001.136,59	0,00	0,00	51.673.068,91	4,41%
50 - MIN. DE EDUCACION, CULTURA, CIENCIA Y TEC.	226.657.595,66	1.129.561,12	3.681.478,21	1.986.304,27	22.309.251,28	0,00	0,00	255.764.190,54	21,82%
60 - MINISTERIO DE PROD. Y DESARROLLO	6.035.462,14	1.205.151,39	1.451.087,33	1.176.390,34	3.098.447,32	2.363.569,72	0,00	15.330.108,24	1,31%
70 - SECRETARIA DE AGUA Y DEL AMBIENTE	12.978.611,80	8.042.667,85	4.479.792,51	6.025.087,42	53.930,00	0,00	0,00	31.580.089,58	2,69%
80 - TRIBUNAL DE CUENTAS	4.078.196,78	101.521,88	327.582,58	99.417,80	247.133,34	0,00	0,00	4.853.852,38	0,41%
85 - SECRETARIA DE ESTADO DE MINERIA	815.475,63	333.811,14	716.107,62	339.408,83	14.487.809,22	0,00	0,00	16.692.612,44	1,42%
TOTAL	478.580.066,78	62.699.309,91	128.826.293,86	163.247.279,79	279.677.244,21	31.872.956,35	27.184.094,81	1.172.087.245,71	100,00%
PARTICIPACION PORCENTUAL (%)	40,83%	5,35%	10,99%	13,93%	23,86%	2,72%	2,32%	100,00%	

**SECTOR PUBLICO PROVINCIAL NO FINANCIERO
COMPOSICION DEL GASTO POR JURISDICCION
- AL 31/12/2005 -**

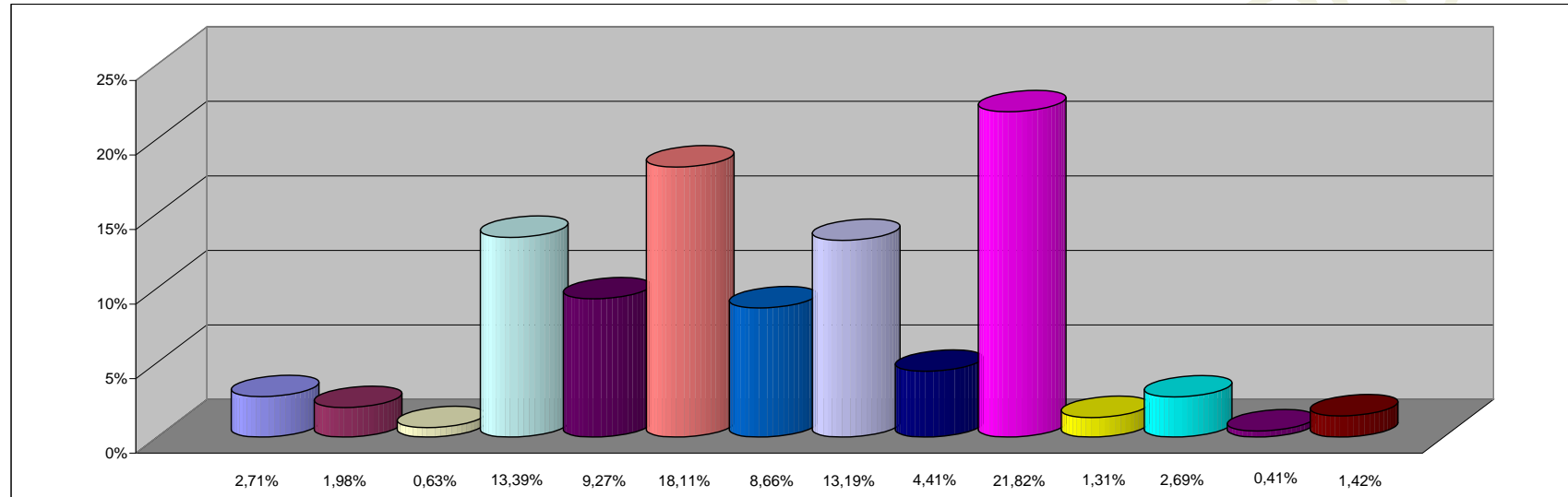

REFERENCIAS

JURISDICCION	PARTICIPACION PORCENTUAL %
02 -PODER JUDICIAL	2,71%
10 -GOBERNACION	1,98%
15 -SECRETARIA GENERAL DE LA GOBERNACION	0,63%
20 -MINISTERIO DE GOBIERNO Y JUSTICIA	13,39%
25 -MINISTERIO DE OBRAS Y SERV. PUBLICOS	9,27%
30 -MINISTERIO DE HACIENDA Y FINANZAS	18,11%
35 - SECRETARIA DE VIVIENDA Y DES. URBANO	8,66%
40 -MINISTERIO DE SALUD	13,19%
45 -SECRETARIA DE DESARROLLO SOCIAL	4,41%
50 -MIN. DE EDUCACION, CULTURA, CIENCIA Y TEC.	21,82%
60 -MINISTERIO DE PROD. Y DESARROLLO	1,31%
70 -SECRETARIA DE AGUA Y DEL AMBIENTE	2,69%
80 -TRIBUNAL DE CUENTAS	0,41%
85 -SECRETARIA DE ESTADO DE MINERIA	1,42%
TOTAL	100,00%

**SECTOR PUBLICO PROVINCIAL NO FINANCIERO
COMPOSICION DEL GASTO POR INCISO
- AL 31/12/2005 -**

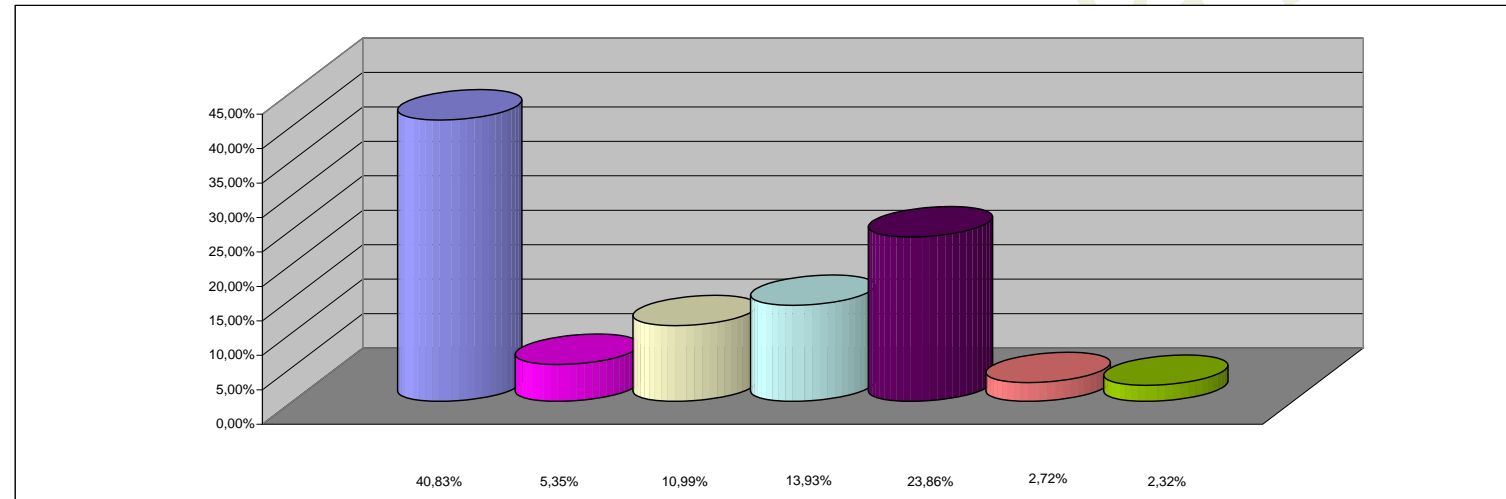

REFERENCIAS

INCISO	PARTICIPACION PORCENTUAL %
1 - GASTOS EN PERSONAL	40,83%
2 - BIENES DE CONSUMO	5,35%
3 - SERVICIOS NO PERSONALES	10,99%
4 - BIENES DE USO	13,93%
5 - TRANSFERENCIAS	23,86%
6 - ACTIVOS FINANCIEROS	2,72%
7 - SERV. DE LA DEUDA Y DISM. OTROS PASIVOS	2,32%
TOTAL	100,00%