

**SECTOR PUBLICO PROVINCIAL NO FINANCIERO**  
**ESTADO DE EJECUCION PRESUPUESTARIA DE GASTOS**  
**COMPOSICION DEL GASTO POR JURISDICCION Y POR INCISO**  
**- AL 31/12/2006 -**

<i>Inciso</i>	1	2	3	4	5	6	7	TOTAL	PARTICIPACION PORCENTUAL (%)
<i>Jurisdicción</i>	GASTOS EN PERSONAL	BIENES DE CONSUMO	SERVICIOS NO PERSONALES	BIENES DE USO	TRANSFERENCIAS	ACTIVOS FINANCIEROS	SERV. DE LA D. Y DISM.O.PAS.		
02 - PODER JUDICIAL	41.377.600,31	997.140,93	2.047.572,30	1.028.220,48	64.728,50	0,00	0,00	<b>45.515.262,52</b>	<b>2,68%</b>
10 - GOBERNACION	8.426.430,27	2.038.943,39	12.670.201,71	806.359,85	5.062.207,56	852.000,00	0,00	<b>29.856.142,78</b>	<b>1,76%</b>
15 - SECRETARIA GENERAL DE LA GOBERNACION	5.243.330,66	264.612,77	758.109,66	116.055,53	2.134.242,63	0,00	0,00	<b>8.516.351,25</b>	<b>0,50%</b>
20 - MINISTERIO DE GOBIERNO Y JUSTICIA	88.337.061,22	6.869.333,91	4.989.948,86	8.022.241,56	38.211.321,45	0,00	0,00	<b>146.429.907,00</b>	<b>8,61%</b>
25 - MINISTERIO DE OBRAS Y SERV. PUBLICOS	41.116.027,37	16.025.846,67	15.634.644,61	61.004.468,83	4.384.542,23	0,00	0,00	<b>138.165.529,71</b>	<b>8,12%</b>
30 - MINISTERIO DE HACIENDA Y FINANZAS	21.341.978,42	873.926,66	51.130.891,22	497.912,69	266.390.423,00	23.022.511,87	60.234.907,64	<b>423.492.551,50</b>	<b>24,89%</b>
35 - SECRETARIA DE VIVIENDA Y DES. URBANO	6.649.245,42	564.439,32	1.915.739,73	95.577.229,41	4.933.087,78	584.421,76	0,00	<b>110.224.163,42</b>	<b>6,48%</b>
40 - MINISTERIO DE SALUD	100.155.612,44	32.796.575,93	69.163.603,64	3.523.346,52	1.245.885,64	0,00	0,00	<b>206.885.024,17</b>	<b>12,16%</b>
45 - SECRETARIA DE DESARROLLO SOCIAL	10.209.989,00	1.690.063,22	1.530.612,26	574.333,29	70.169.060,47	0,00	0,00	<b>84.174.058,24</b>	<b>4,95%</b>
50 - MIN. DE EDUCACION, CULTURA, CIENCIA Y TEC.	324.653.871,67	1.617.830,76	5.648.404,10	5.459.743,06	31.078.714,44	0,00	0,00	<b>368.458.564,03</b>	<b>21,66%</b>
60 - MINISTERIO DE PROD. Y DESARROLLO	9.039.365,85	2.469.885,48	2.473.509,62	3.654.267,27	5.757.765,08	6.504.588,78	0,00	<b>29.899.382,08</b>	<b>1,76%</b>
70 - SECRETARIA DE AGUA Y DEL AMBIENTE	20.045.682,62	7.563.178,98	5.287.446,59	6.581.188,06	83.550,00	0,00	0,00	<b>39.561.046,25</b>	<b>2,33%</b>
80 - TRIBUNAL DE CUENTAS	6.094.806,00	99.322,61	386.254,04	41.674,70	404.580,68	0,00	0,00	<b>7.026.638,03</b>	<b>0,41%</b>
85 - SECRETARIA DE ESTADO DE MINERIA	1.143.919,42	471.267,88	1.251.099,44	397.549,82	59.641.671,48	0,00	0,00	<b>62.905.508,04</b>	<b>3,69%</b>
<b>TOTAL</b>	<b>683.834.920,67</b>	<b>74.342.368,51</b>	<b>174.888.037,78</b>	<b>187.284.591,07</b>	<b>489.561.780,94</b>	<b>30.963.522,41</b>	<b>60.234.907,64</b>	<b>1.701.110.129,02</b>	<b>100,00%</b>
<b>PARTICIPACION PORCENTUAL (%)</b>	<b>40,20%</b>	<b>4,37%</b>	<b>10,28%</b>	<b>11,01%</b>	<b>28,78%</b>	<b>1,82%</b>	<b>3,54%</b>	<b>100,00%</b>	

**SECTOR PUBLICO PROVINCIAL NO FINANCIERO  
COMPOSICION DEL GASTO POR JURISDICCION  
- AL 31/12/2006 -**

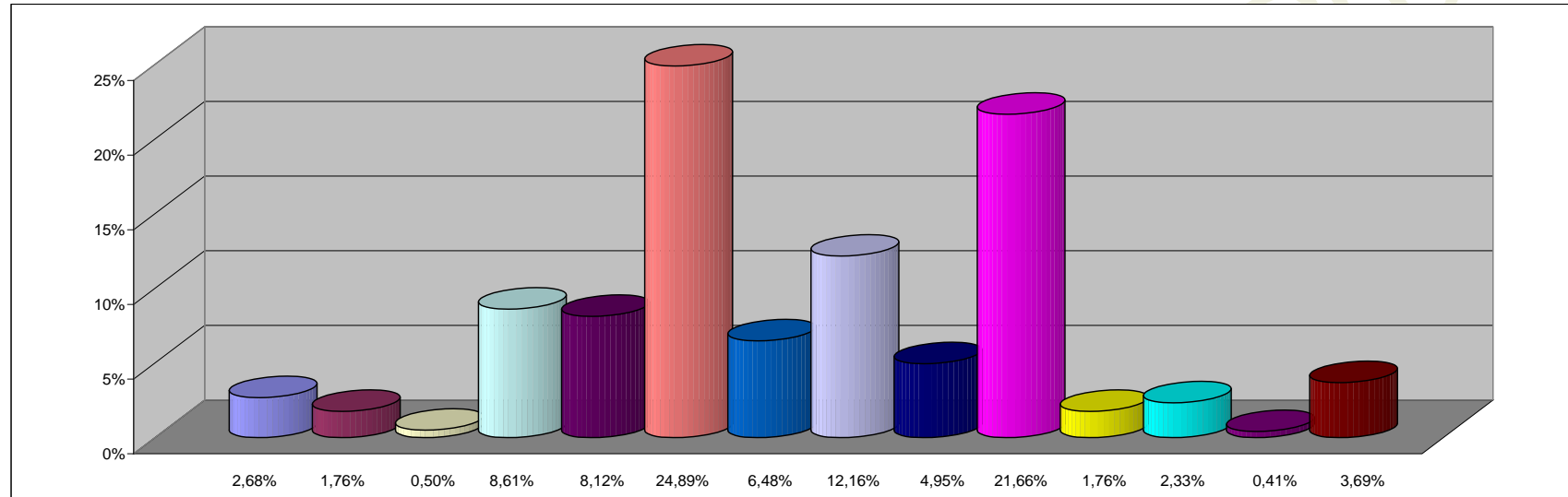

**REFERENCIAS**

JURISDICCION	PARTICIPACION PORCENTUAL %
02 -PODER JUDICIAL	2,68%
10 -GOBERNACION	1,76%
15 -SECRETARIA GENERAL DE LA GOBERNACION	0,50%
20 -MINISTERIO DE GOBIERNO Y JUSTICIA	8,61%
25 -MINISTERIO DE OBRAS Y SERV. PUBLICOS	8,12%
30 -MINISTERIO DE HACIENDA Y FINANZAS	24,89%
35 - SECRETARIA DE VIVIENDA Y DES. URBANO	6,48%
40 -MINISTERIO DE SALUD	12,16%
45 -SECRETARIA DE DESARROLLO SOCIAL	4,95%
50 -MIN. DE EDUCACION, CULTURA, CIENCIA Y TEC.	21,66%
60 -MINISTERIO DE PROD. Y DESARROLLO	1,76%
70 -SECRETARIA DE AGUA Y DEL AMBIENTE	2,33%
80 -TRIBUNAL DE CUENTAS	0,41%
85 -SECRETARIA DE ESTADO DE MINERIA	3,69%
<b>TOTAL</b>	<b>100,00%</b>

**SECTOR PUBLICO PROVINCIAL NO FINANCIERO  
COMPOSICION DEL GASTO POR INCISO  
- AL 31/12/2006 -**

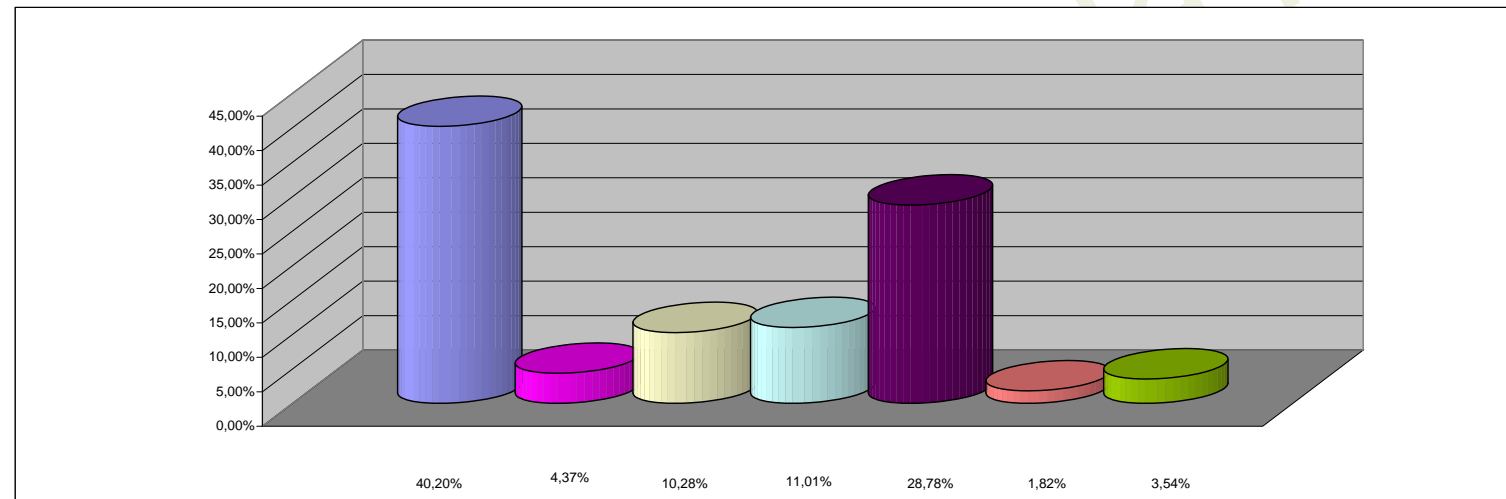

**REFERENCIAS**

<b>INCISO</b>	<b>PARTICIPACION PORCENTUAL %</b>
1 - GASTOS EN PERSONAL	40,20%
2 - BIENES DE CONSUMO	4,37%
3 - SERVICIOS NO PERSONALES	10,28%
4 - BIENES DE USO	11,01%
5 - TRANSFERENCIAS	28,78%
6 - ACTIVOS FINANCIEROS	1,82%
7 - SERV. DE LA DEUDA Y DISM. OTROS PASIVOS	3,54%
<b>TOTAL</b>	<b>100,00%</b>