

SECTOR PUBLICO PROVINCIAL NO FINANCIERO
ESTADO DE EJECUCION PRESUPUESTARIA DE GASTOS
COMPOSICION DEL GASTO POR JURISDICCION Y POR FINALIDAD
- AL 07/12/2011 -

<i>Jurisdicción</i>	<i>Finalidad</i>	<i>ADMINISTRACION GUBERNAMENTAL</i>	<i>SERVICIOS DE SEGURIDAD</i>	<i>SERVICIOS SOCIALES</i>	<i>SERVICIOS ECONOMICOS</i>	<i>DEUDA PUBLICA</i>	<i>NO CLASIFICADO</i>	<i>TOTAL</i>	<i>PARTICIPACION PORCENTUAL</i>
01	PODER LEGISLATIVO	0,00	0,00	0,00	0,00	0,00	0,00	0,00	0,00%
02	PODER JUDICIAL	159.087.832,91	0,00	0,00	0,00	0,00	0,00	159.087.832,91	3,22%
10	GOBERNACION	40.021.816,27	0,00	34.760.456,22	8.445.148,00	0,00	0,00	83.227.420,49	1,69%
15	SECRETARIA GENERAL DE LA GOBERNACION	20.556.840,50	0,00	5.964.334,89	0,00	0,00	0,00	26.521.175,39	0,54%
20	MINISTERIO DE GOBIERNO Y JUSTICIA	85.332.994,23	272.416.487,23	27.627.139,68	3.619.525,98	0,00	0,00	388.996.147,12	7,88%
25	MINISTERIO DE OBRAS Y SERVICIOS PUBLICOS	125.332.867,90	349.999,46	41.785.975,56	298.127.128,73	0,00	0,00	465.595.971,65	9,43%
30	MINISTERIO DE HACIENDA Y FINANZAS	1.104.084.874,60	0,00	205.491.228,76	5.676.608,09	3.161.197,25	0,00	1.318.413.908,70	26,71%
35	SECRETARIA DE VIVIENDA Y DES. URBANO	578.653,72	310.000,00	187.317.421,17	304.155,46	0,00	0,00	188.510.230,35	3,82%
40	MINISTERIO DE SALUD	16.420.047,81	0,00	780.650.359,22	5.547.898,18	0,00	0,00	802.618.305,21	16,26%
45	MINISTERIO DE DESARROLLO SOCIAL	46.687.525,31	0,00	83.637.869,87	0,00	0,00	0,00	130.325.395,18	2,64%
50	MIN.DE EDUCACION, CIENCIA Y TECNOL.	7.994.157,68	0,00	1.059.797.563,53	0,00	0,00	0,00	1.067.791.721,21	21,64%
60	MINISTERIO DE PRODUCCION Y DESARROLLO	18.839.619,96	0,00	1.600.000,00	43.766.507,53	0,00	0,00	64.206.127,49	1,30%
70	SECRETARIA DEL AGUA Y DEL AMBIENTE	9.113.685,13	0,00	51.568.029,04	93.675.708,13	0,00	0,00	154.357.422,30	3,13%
80	TRIBUNAL DE CUENTAS	26.949.721,66	0,00	938.921,96	0,00	0,00	0,00	27.888.643,62	0,57%
85	SECRETARIA DE ESTADO DE MIINERIA	48.506.907,65	0,00	0,00	9.427.530,33	0,00	0,00	57.934.437,98	1,17%
TOTAL		1.709.507.545,33	273.076.486,69	2.481.139.299,90	468.590.210,43	3.161.197,25	0,00	4.935.474.739,60	100,00%
		34,64%	5,53%	50,27%	9,50%	0,06%	0,00%	100,00%	

**SECTOR PUBLICO PROVINCIAL NO FINANCIERO
ESTADO DE EJECUCION PRESUPUESTARIA DE GASTOS
COMPOSICION DEL GASTO POR JURISDICCION Y POR FINALIDAD
- AL 07/12/2011 -**

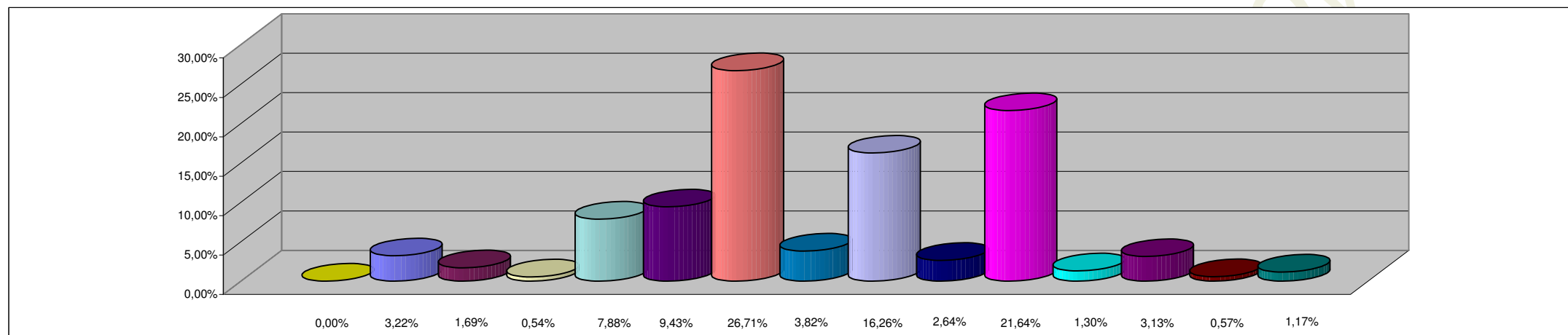

REFERENCIAS

JURISDICCION	PORCENTAJE
01 - PODER LEGISLATIVO	0,00%
02 - PODER JUDICIAL	3,22%
10 - GOBERNACION	1,69%
15- SECRETARIA GENERAL DE LA GOBERNACION	0,54%
20 - MINISTERIO DE GOBIERNO Y JUSTICIA	7,88%
25 - MINISTERIO DE OBRAS Y SERVICIOS PUBLICOS	9,43%
30 - MINISTERIO DE HACIENDA Y FINANZAS	26,71%
35 - SECRETARIA DE VIVIENDA Y DES. URBANO	3,82%
40 - MINISTERIO DE SALUD	16,26%
45 - MINISTERIO DE DESARROLLO SOCIAL	2,64%
50 - MIN.DE EDUCACION, CIENCIA Y TECNOL.	21,64%
60 - MINISTERIO DE PRODUCCION Y DESARROLLO	1,30%
70 - SECRETARIA DEL AGUA Y DEL AMBIENTE	3,13%
80 - TRIBUNAL DE CUENTAS	0,57%
85 - SECRETARIA DE ESTADO DE MINERIA	1,17%
TOTAL DEL PORCENTAJE	100,00%

**SECTOR PUBLICO PROVINCIAL NO FINANCIERO
ESTADO DE EJECUCION PRESUPUESTARIA DE GASTOS
COMPOSICION DEL GASTO POR FINALIDAD
- AL 07/12/2011 -**

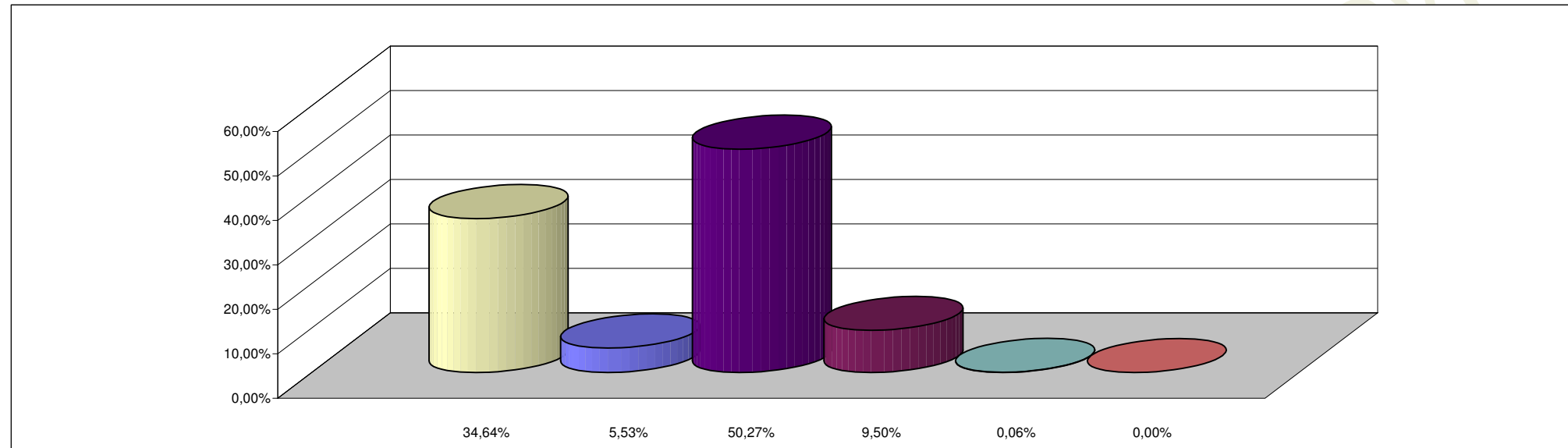

REFERENCIAS

FINALIDAD	PORCENTAJE
ADMINISTRACION GUBERNAMENTAL	34,64%
SERVICIOS DE SEGURIDAD	5,53%
SERVICIOS SOCIALES	50,27%
SERVICIOS ECONOMICOS	9,50%
DEUDA PUBLICA	0,06%
NO CLASIFICADO	0,00%
TOTAL DEL PORCENTAJE	100,00%