

**SECTOR PUBLICO PROVINCIAL NO FINANCIERO  
ESTADO DE EJECUCION PRESUPUESTARIA DE GASTOS  
COMPOSICION DEL GASTO POR JURISDICCION Y POR INCISO  
- AL 31/12/2012 -**

<i>Inciso</i>	1	2	3	4	5	6	7	TOTAL	PARTICIPACION PORCENTUAL (%)
<i>Jurisdicción</i>	GASTOS EN PERSONAL	BIENES DE CONSUMO	SERVICIOS NO PERSONALES	BIENES DE USO	TRANSFERENCIAS	ACTIVOS FINANCIEROS	SERV. DE LA D. Y DISM.O.PAS.		(%)
02 - PODER JUDICIAL	233.817.461,42	3.712.374,36	8.344.447,74	2.153.876,58	522.646,66	0,00	0,00	<b>248.550.806,76</b>	<b>3,54%</b>
10 - GOBERNACION	63.464.076,58	4.053.145,76	36.135.528,57	911.583,81	21.483.444,49	0,00	0,00	<b>126.047.779,21</b>	<b>1,79%</b>
15 - SECRETARIA GENERAL DE LA GOBERNACION	32.478.653,11	567.504,21	1.332.683,67	177.543,71	4.257.234,54	0,00	0,00	<b>38.813.619,24</b>	<b>0,55%</b>
20 - MINISTERIO DE GOBIERNO Y JUSTICIA	428.453.117,21	23.300.963,72	8.810.548,29	13.594.086,37	66.576.454,77	0,00	0,00	<b>540.735.170,36</b>	<b>7,69%</b>
25 - MINISTERIO DE OBRAS Y SERV. PUBLICOS	381.229.092,98	66.558.694,53	27.088.693,51	107.713.903,29	15.437.954,19	0,00	0,00	<b>598.028.338,50</b>	<b>8,51%</b>
30 - MINISTERIO DE HACIENDA Y FINANZAS	117.613.190,12	2.199.091,41	169.192.446,53	1.730.251,69	1.496.349.733,90	71.252.471,71	5.833.931,63	<b>1.864.171.116,99</b>	<b>26,51%</b>
35 - SECRETARIA DE VIVIENDA Y DES. URBANO	34.784.962,89	2.924.782,40	9.105.206,07	191.390.790,64	47.638.134,97	159.045,57	0,00	<b>286.002.922,54</b>	<b>4,07%</b>
40 - MINISTERIO DE SALUD	641.492.494,78	161.834.655,64	353.603.641,13	11.620.697,32	13.246.722,63	0,00	0,00	<b>1.181.798.211,50</b>	<b>16,81%</b>
45 - MINISTERIO DE DESARROLLO SOCIAL	67.976.943,68	2.887.282,37	2.083.200,66	353.618,00	99.952.988,31	0,00	0,00	<b>173.254.033,02</b>	<b>2,46%</b>
50 - MIN. DE EDUCACION, CIENCIA Y TEC.	1.302.076.844,20	4.108.687,70	33.515.802,58	8.231.092,75	166.264.614,45	0,00	0,00	<b>1.514.197.041,68</b>	<b>21,54%</b>
55 - MIN. DE SERVICIOS PUBLICOS	42.009.667,14	1.685.475,96	1.639.468,63	57.098.948,79	115.066.392,30	0,00	0,00	<b>217.499.952,82</b>	<b>3,09%</b>
60 - MINISTERIO DE PROD. Y DESARROLLO	47.597.029,73	2.064.158,33	5.262.902,49	3.626.671,65	28.602.370,89	5.928.043,00	0,00	<b>93.081.176,09</b>	<b>1,32%</b>
65 - SEC.DE ESTADO DEL AMB.Y DES.SUSTENTABLE	12.412.017,23	2.095.902,35	4.124.859,57	2.246.549,62	5.417.866,00	0,00	0,00	<b>26.297.194,77</b>	<b>0,37%</b>
70 - SECRETARIA DE AGUA Y DEL AMBIENTE	11.150.877,87	0,00	0,00	0,00	0,00	0,00	0,00	<b>11.150.877,87</b>	<b>0,16%</b>
80 - TRIBUNAL DE CUENTAS	36.595.512,13	429.110,34	1.213.971,88	147.629,35	1.158.029,49	0,00	0,00	<b>39.544.253,19</b>	<b>0,56%</b>
85 - SECRETARIA DE ESTADO DE MINERIA	9.007.990,59	2.902.923,58	7.810.450,74	2.853.904,39	49.825.091,47	0,00	0,00	<b>72.400.360,77</b>	<b>1,03%</b>
<b>TOTAL</b>	<b>3.462.159.931,66</b>	<b>281.324.752,66</b>	<b>669.263.852,06</b>	<b>403.851.147,96</b>	<b>2.131.799.679,06</b>	<b>77.339.560,28</b>	<b>5.833.931,63</b>	<b>7.031.572.855,31</b>	<b>100,00%</b>
<b>PARTICIPACION PORCENTUAL (%)</b>	<b>49,24%</b>	<b>4,00%</b>	<b>9,52%</b>	<b>5,74%</b>	<b>30,32%</b>	<b>1,10%</b>	<b>0,08%</b>	<b>100,00%</b>	

**SECTOR PUBLICO PROVINCIAL NO FINANCIERO  
COMPOSICION DEL GASTO POR JURISDICCION  
- AL 31/12/2012 -**

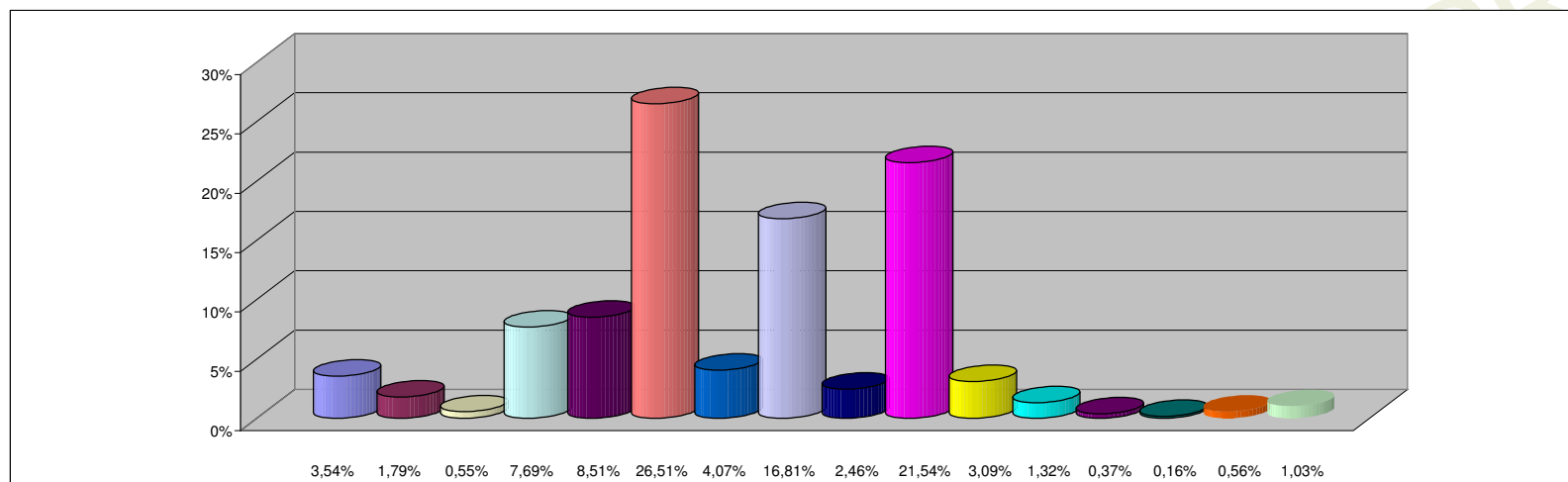

**REFERENCIAS**

JURISDICCION	PARTICIPACION PORCENTUAL %
02 -PODER JUDICIAL	3,54%
10 -GOBERNACION	1,79%
15 -SECRETARIA GENERAL DE LA GOBERNACION	0,55%
20 -MINISTERIO DE GOBIERNO Y JUSTICIA	7,69%
25 -MINISTERIO DE OBRAS Y SERV. PUBLICOS	8,51%
30 -MINISTERIO DE HACIENDA Y FINANZAS	26,51%
35 - SECRETARIA DE VIVIENDA Y DES. URBANO	4,07%
40 -MINISTERIO DE SALUD	16,81%
45 -MINISTERIO DE DESARROLLO SOCIAL	2,46%
50 -MIN. DE EDUCACION, CIENCIA Y TEC.	21,54%
55 -MIN. DE SERVICIOS PUBLICOS	3,09%
60 -MINISTERIO DE PROD. Y DESARROLLO	1,32%
65 -SEC.DE ESTADO DEL AMB.Y DES.SUSTENTABLE	0,37%
70 -SECRETARIA DE AGUA Y DEL AMBIENTE	0,16%
80 -TRIBUNAL DE CUENTAS	0,56%
85 -SECRETARIA DE ESTADO DE MINERIA	1,03%
<b>TOTAL</b>	<b>100,00%</b>

**SECTOR PUBLICO PROVINCIAL NO FINANCIERO  
COMPOSICION DEL GASTO POR INCISO  
- AL 31/12/2012 -**

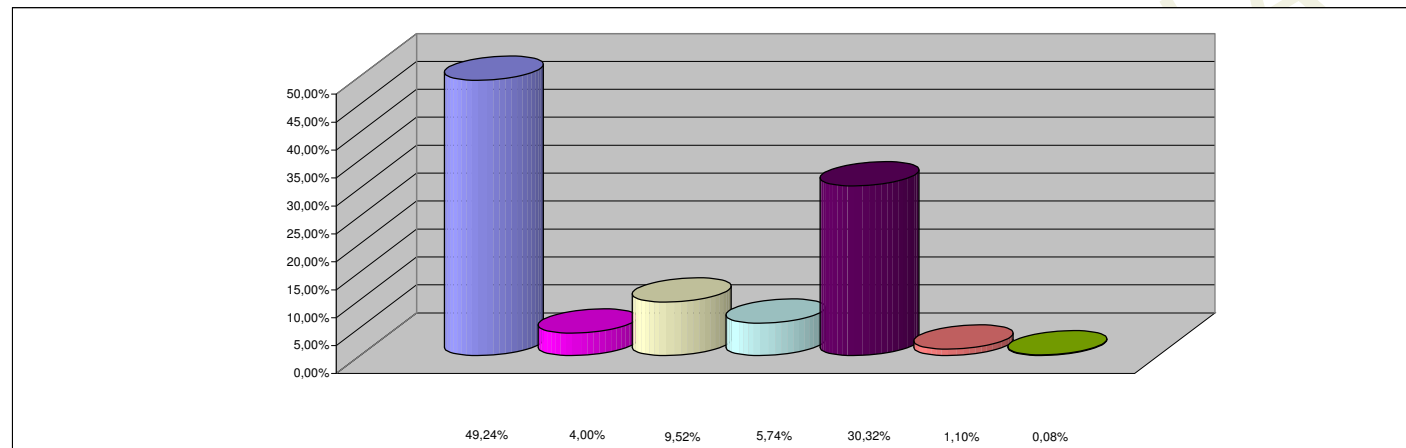

**REFERENCIAS**

<b>INCISO</b>	<b>PARTICIPACION PORCENTUAL %</b>
1 - GASTOS EN PERSONAL	49,24%
2 - BIENES DE CONSUMO	4,00%
3 - SERVICIOS NO PERSONALES	9,52%
4 - BIENES DE USO	5,74%
5 - TRANSFERENCIAS	30,32%
6 - ACTIVOS FINANCIEROS	1,10%
7 - SERV. DE LA DEUDA Y DISM. OTROS PASIVOS	0,08%
<b>TOTAL</b>	<b>100,00%</b>