

SECTOR PUBLICO PROVINCIAL NO FINANCIERO
ESTADO DE EJECUCION PRESUPUESTARIA DE GASTOS
COMPOSICION DEL GASTO POR JURISDICCION Y POR INCISO
- AL 31/08/2019 -

<i>Inciso</i>	1	2	3	4	5	6	7	TOTAL	PARTICIPACION PORCENTUAL (%)
<i>Jurisdicción</i>	GASTOS EN PERSONAL	BIENES DE CONSUMO	SERVICIOS NO PERSONALES	BIENES DE USO	TRANSFERENCIAS	ACTIVOS FINANCIEROS	SERV. DE LA D. Y DISMO.PAS.		
02 - PODER JUDICIAL	72.447.866,07	2.164.580,61	38.288.844,97	1.083.619,08	21.076.058,92	180.000,00	0,00	135.240.969,65	1,58%
10 - GOBERNACION	34.354.051,70	1.423.120,83	3.647.265,25	0,00	1.608.011,05	0,00	0,00	41.032.448,83	0,48%
15 - SECRETARIA GENERAL DE LA GOBERNACION	315.122.357,75	1.813.845,78	10.343.619,03	312.472,00	305.000,00	0,00	0,00	327.897.294,56	3,84%
20 - MINISTERIO DE GOBIERNO Y JUSTICIA	54.951.433,02	1.523.169,46	5.342.974,03	0,00	49.022.344,47	0,00	0,00	110.839.920,98	1,30%
25 - MINISTERIO DE OBRAS Y SERV. PUBLICOS	395.526.063,10	85.713.383,82	17.189.423,13	41.702.597,39	15.650.051,89	0,00	0,00	555.781.519,33	6,51%
30 - MINISTERIO DE HACIENDA Y FINANZAS	109.873.214,69	1.561.405,87	220.541.207,69	2.454.096,37	1.876.338.389,46	77.530.473,87	35.514.608,69	2.323.813.396,64	27,22%
35 - SECRETARIA DE VIVIENDA Y DES. URBANO	38.373.300,23	2.397.979,24	12.268.586,31	213.026.802,34	98.945.704,57	0,00	0,00	365.012.372,69	4,28%
40 - MINISTERIO DE SALUD	707.676.698,08	255.430.842,23	450.448.675,67	1.113.144,17	9.158.731,03	0,00	0,00	1.423.828.091,18	16,68%
45 - MINISTERIO DE DESARROLLO SOCIAL	82.274.320,82	4.245.477,57	1.843.754,81	0,00	100.887.120,44	0,00	0,00	189.250.673,64	2,22%
50 - MIN. DE EDUCACION, CIENCIA Y TEC.	1.749.953.934,76	5.377.716,25	19.432.180,43	22.495.493,00	241.892.408,75	0,00	0,00	2.039.151.733,19	23,89%
55 - MIN. DE SERVICIOS PUBLICOS	24.360.799,63	15.937.330,15	2.014.141,10	3.282.002,42	201.331.351,32	0,00	0,00	246.925.624,62	2,89%
60 - MINISTERIO DE PROD. Y DESARROLLO	41.862.940,76	2.190.321,75	1.986.838,35	20.090.130,21	45.268.982,40	0,00	0,00	111.399.213,47	1,30%
65 - SEC.DE ESTADO DEL AMB.Y DES.SUSTENTABLE	16.930.359,30	983.169,84	748.527,49	0,00	250.000,00	0,00	0,00	18.912.056,63	0,22%
80 - TRIBUNAL DE CUENTAS	57.842.301,52	0,00	35.462,50	148.500,00	478.485,83	0,00	0,00	58.504.749,85	0,69%
85 - SECRETARIA DE ESTADO DE MINERIA	12.212.339,77	1.685.805,35	4.017.172,84	142.148,30	59.101.702,54	0,00	0,00	77.159.168,80	0,90%
90 - SECRETARIA DE ESTADO DE SEGURIDAD	481.193.388,02	17.995.517,35	742.076,83	935.993,11	10.742.183,90	0,00	0,00	511.609.159,21	5,99%
TOTAL	4.194.955.369,22	400.443.666,10	788.890.750,43	306.786.998,39	2.732.056.526,57	77.710.473,87	35.514.608,69	8.536.358.393,27	100%
PARTICIPACION PORCENTUAL (%)	49,14%	4,69%	9,24%	3,59%	32,00%	0,91%	0,42%	100%	

**SECTOR PUBLICO PROVINCIAL NO FINANCIERO
COMPOSICION DEL GASTO POR JURISDICCION
- AL 31/08/2019 -**

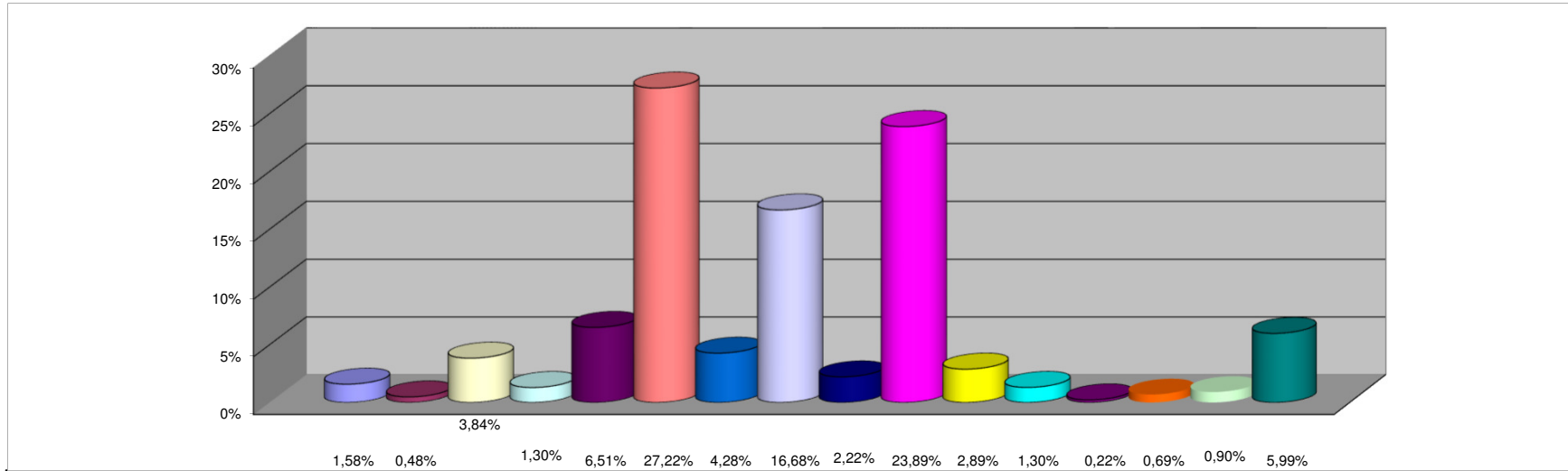

REFERENCIAS

JURISDICCION	PARTICIPACION PORCENTUAL %
02 -PODER JUDICIAL	1,58%
10 -GOBERNACION	0,48%
15 -SECRETARIA GENERAL DE LA GOBERNACION	3,84%
20 -MINISTERIO DE GOBIERNO Y JUSTICIA	1,30%
25 -MINISTERIO DE OBRAS Y SERV. PUBLICOS	6,51%
30 -MINISTERIO DE HACIENDA Y FINANZAS	27,22%
35 - SECRETARIA DE VIVIENDA Y DES. URBANO	4,28%
40 -MINISTERIO DE SALUD	16,68%
45 -MINISTERIO DE DESARROLLO SOCIAL	2,22%
50 -MIN. DE EDUCACION, CIENCIA Y TEC.	23,89%
55 -MIN. DE SERVICIOS PUBLICOS	2,89%
60 -MINISTERIO DE PROD. Y DESARROLLO	1,30%
65 -SEC.DE ESTADO DEL AMB.Y DES.SUSTENTABLE	0,22%
80 -TRIBUNAL DE CUENTAS	0,69%
85 -SECRETARIA DE ESTADO DE MINERIA	0,90%
90 -SECRETARIA DE ESTADO DE SEGURIDAD	5,99%
TOTAL	100,00%

SECTOR PUBLICO PROVINCIAL NO FINANCIERO
COMPOSICION DEL GASTO POR INCISO
- AL 31/08/2019 -

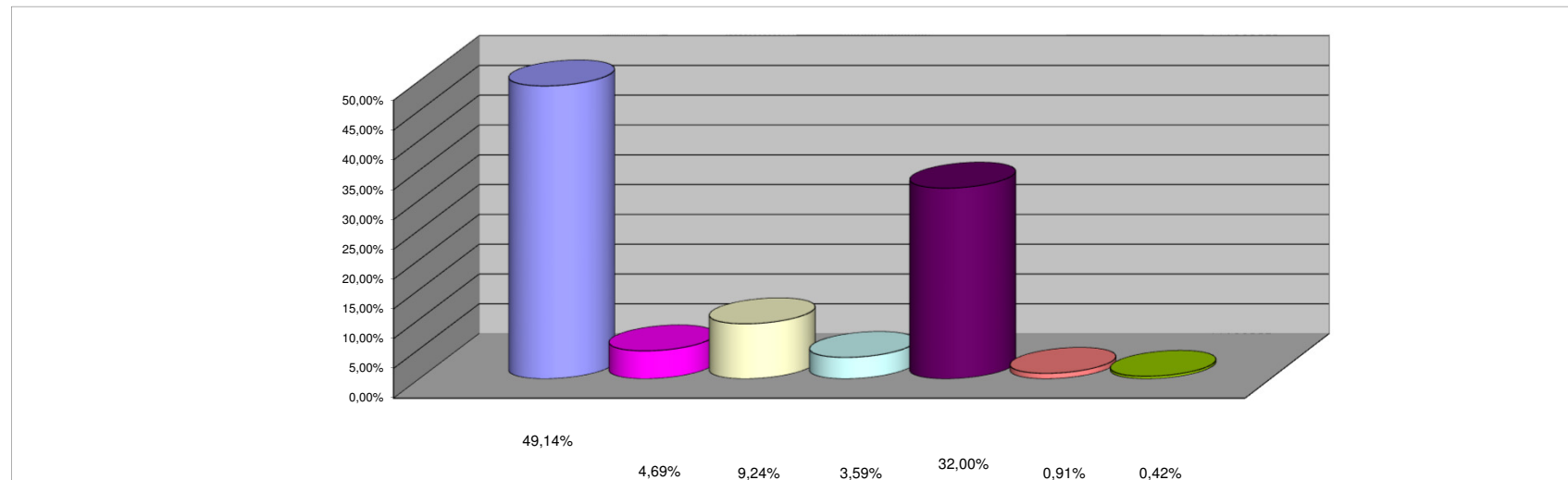

REFERENCIAS

INCISO	PARTICIPACION PORCENTUAL %
1 - GASTOS EN PERSONAL	49,14%
2 - BIENES DE CONSUMO	4,69%
3 - SERVICIOS NO PERSONALES	9,24%
4 - BIENES DE USO	3,59%
5 - TRANSFERENCIAS	32,00%
6 - ACTIVOS FINANCIEROS	0,91%
7 - SERV. DE LA DEUDA Y DISM. OTROS PASIVOS	0,42%
TOTAL	100,00%