

**INFORMACION SOBRE EL ESTADO DE EJECUCION PRESUPUESTARIA DE GASTOS
- AL 31/01/2014 -**

SECTOR PUBLICO PROVINCIAL NO FINANCIERO

OBJETO DE GASTO	CREDITO VIGENTE EJERCICIO 2014 (1)	COMPROMETIDO ACTUAL (2)	DEVENGADO ACTUAL (3)	DIFERENCIA CREDITO - DEVENGADO (4=1-3)	PORCENTAJE EN EJECUCION (5=3/1)
1 - GASTOS EN PERSONAL	4.864.234.044,00	384.046.598,04	383.291.161,33	4.480.942.882,67	7,88%
2 - BIENES DE CONSUMO	551.123.893,57	17.343.887,01	16.081.729,59	535.042.163,98	2,92%
3 - SERVICIOS NO PERSONALES	1.161.849.983,20	88.161.245,18	87.264.156,05	1.074.585.827,15	7,51%
4 - BIENES DE USO	984.920.387,54	19.306.238,89	19.304.538,89	965.615.848,65	1,96%
5 - TRANSFERENCIAS	3.349.744.032,47	190.765.590,56	189.031.013,28	3.160.713.019,19	5,64%
6 - ACTIVOS FINANCIEROS	157.006.200,00	544.655,18	544.655,18	156.461.544,82	0,35%
7 - SERVICIOS DE LA DEUDA Y D.O.P.	129.658.353,00	0,00	0,00	129.658.353,00	0,00%
TOTAL	11.198.536.893,78	700.168.214,86	695.517.254,32	10.503.019.639,46	6,21%

**SECTOR PUBLICO PROVINCIAL NO FINANCIERO
ESTADO DE EJECUCION PRESUPUESTARIA DE GASTOS
PORCENTAJE DE EJECUCION DEL GASTO POR INCISO
- AL 31/01/2014 -**

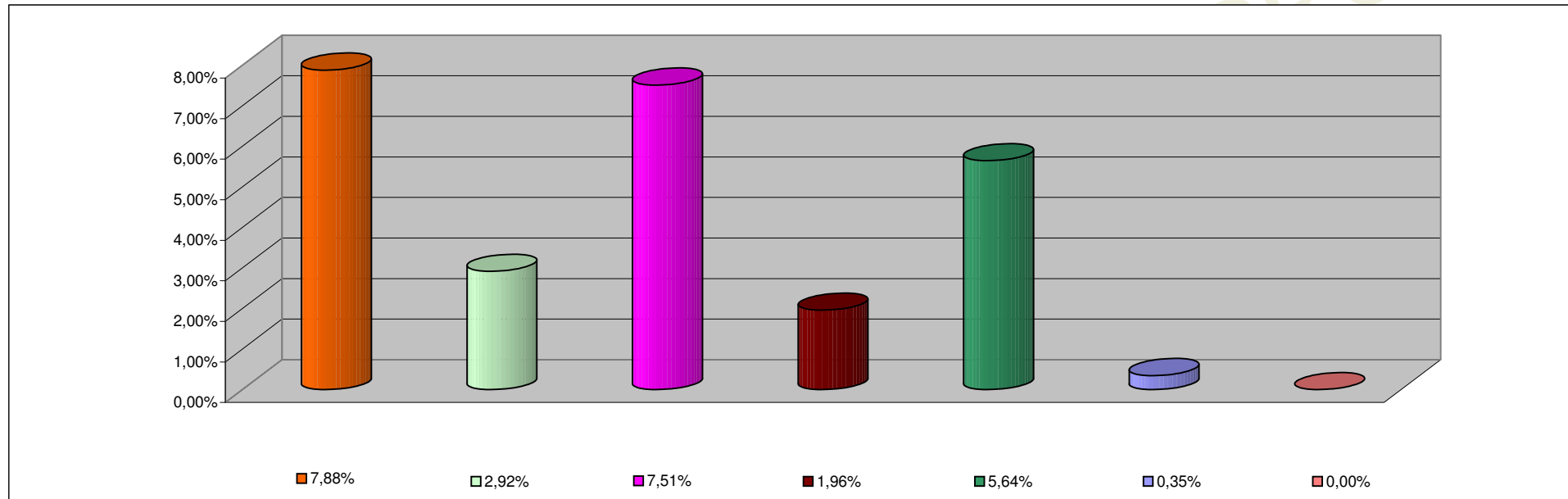

INCISO	PORCENTAJE DE EJECUCION
1 - GASTOS EN PERSONAL	7,88%
2 - BIENES DE CONSUMO	2,92%
3 - SERVICIOS NO PERSONALES	7,51%
4 - BIENES DE USO	1,96%
5 - TRANSFERENCIAS	5,64%
6 - ACTIVOS FINANCIEROS	0,35%
7 - SERV. DE LA DEUDA D.O.P.	0,00%

**INFORMACION SOBRE EL ESTADO DE EJECUCION PRESUPUESTARIA DE GASTOS
- AL 31/01/2014 -**

ADMINISTRACION CENTRAL

OBJETO DE GASTO	CREDITO VIGENTE EJERCICIO 2014 (1)	COMPROMETIDO ACTUAL (2)	DEVENGADO ACTUAL (3)	DIFERENCIA CREDITO - DEVENGADO (4=1-3)	PORCENTAJE EN EJECUCION (5=3/1)
1 - GASTOS EN PERSONAL	4.456.876.007,00	354.616.598,38	353.861.161,67	4.103.014.845,33	7,94%
2 - BIENES DE CONSUMO	305.717.850,57	2.038.969,88	776.812,46	304.941.038,11	0,25%
3 - SERVICIOS NO PERSONALES	365.851.225,20	6.781.413,18	5.888.730,05	359.962.495,15	1,61%
4 - BIENES DE USO	602.242.479,54	2.689.481,66	2.687.781,66	599.554.697,88	0,45%
5 - TRANSFERENCIAS	3.073.841.884,47	172.626.315,70	170.908.696,88	2.902.933.187,59	5,56%
6 - ACTIVOS FINANCIEROS	38.520.000,00	0,00	0,00	38.520.000,00	0,00%
7 - SERVICIOS DE LA DEUDA Y D.O.P	129.658.353,00	0,00	0,00	129.658.353,00	0,00%
TOTAL	8.972.707.799,78	538.752.778,80	534.123.182,72	8.438.584.617,06	5,95%

ADMINISTRACION CENTRAL
ESTADO DE EJECUCION PRESUPUESTARIA DE GASTOS
PORCENTAJE DE EJECUCION DEL GASTO POR INCISO
- AL 31/01/2014 -

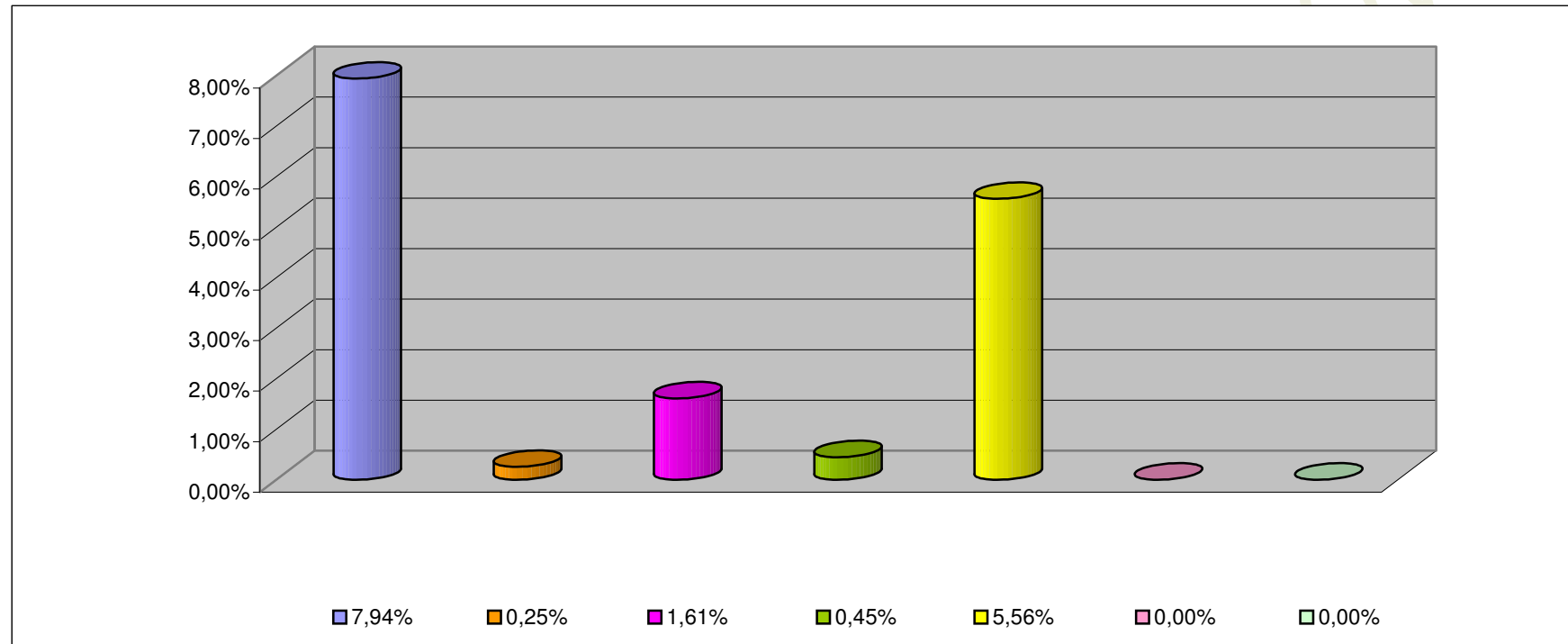

INCISO	PORCENTAJE DE EJECUCION (%)
1 - GASTOS EN PERSONAL	7,94%
2 - BIENES DE CONSUMO	0,25%
3 - SERVICIOS NO PERSONALES	1,61%
4 - BIENES DE USO	0,45%
5 - TRANSFERENCIAS	5,56%
6 - ACTIVOS FINANCIEROS	0,00%
7 - SERV. DE LA DEUDA D.O.P.	0,00%

**INFORMACION SOBRE EL ESTADO DE EJECUCION PRESUPUESTARIA DE GASTOS
- AL 31/01/2014 -**

ORGANISMOS DESCENTRALIZADOS

OBJETO DE GASTO	CREDITO VIGENTE EJERCICIO 2014 (1)	COMPROMETIDO ACTUAL (2)	DEVENGADO ACTUAL (3)	DIFERENCIA CREDITO - DEVENGADO (4=1-3)	PORCENTAJE EN EJECUCION (5=3/1)
1 - GASTOS EN PERSONAL	347.192.463,00	25.555.012,26	25.555.012,26	321.637.450,74	7,36%
2 - BIENES DE CONSUMO	61.005.323,00	170.648,65	170.648,65	60.834.674,35	0,28%
3 - SERVICIOS NO PERSONALES	339.289.691,00	23.721.794,30	23.717.388,30	315.572.302,70	6,99%
4 - BIENES DE USO	380.545.109,00	16.616.757,23	16.616.757,23	363.928.351,77	4,37%
5 - TRANSFERENCIAS	275.852.148,00	18.139.274,86	18.122.316,40	257.729.831,60	6,57%
6 - ACTIVOS FINANCIEROS	118.486.200,00	544.655,18	544.655,18	117.941.544,82	0,46%
TOTAL	1.522.370.934,00	84.748.142,48	84.726.778,02	1.437.644.155,98	5,57%

ORGANISMOS DESCENTRALIZADOS
ESTADO DE EJECUCION PRESUPUESTARIA DE GASTOS
PORCENTAJE DE EJECUCION DEL GASTO POR INCISO
- AL 31/01/2014 -

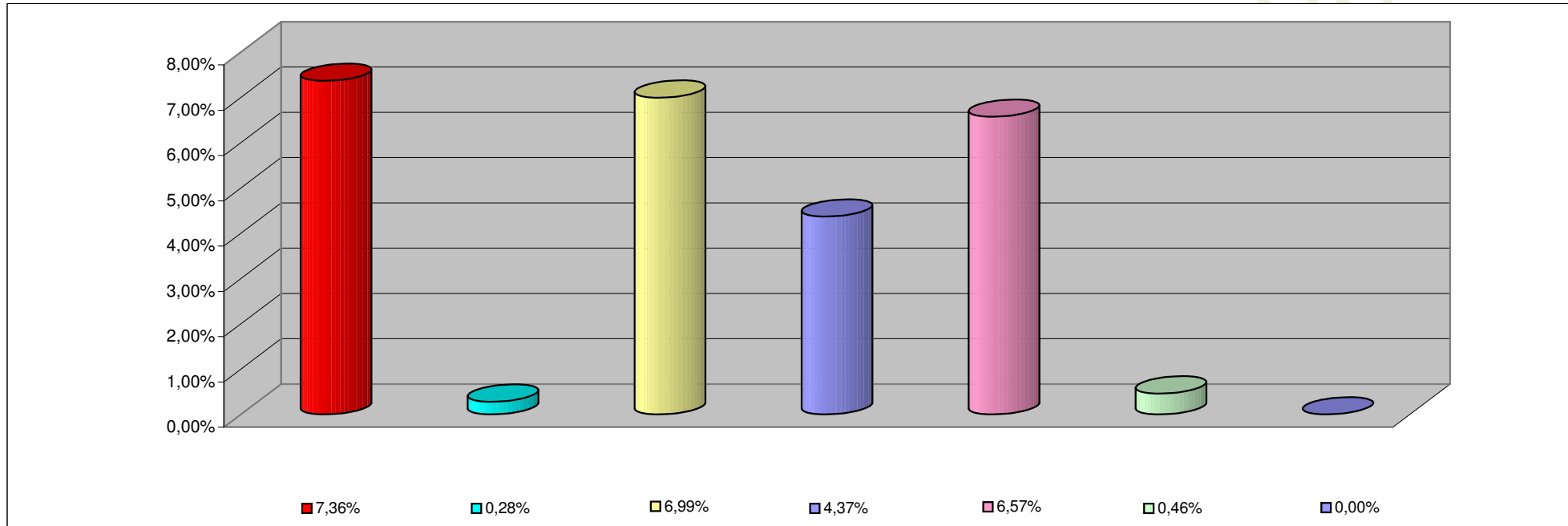

INCISO	PORCENTAJE DE EJECUCION
1 - GASTOS EN PERSONAL	7,36%
2 - BIENES DE CONSUMO	0,28%
3 - SERVICIOS NO PERSONALES	6,99%
4 - BIENES DE USO	4,37%
5 - TRANSFERENCIAS	6,57%
6 - ACTIVOS FINANCIEROS	0,46%
7- SERV. DE LA DEUDA D. O. P.	0,00%

**INFORMACION SOBRE EL ESTADO DE EJECUCION PRESUPUESTARIA DE GASTOS
- AL 31/01/2014 -**

INSTITUCIONES DE LA SEGURIDAD SOCIAL

OBJETO DE GASTO	CREDITO VIGENTE EJERCICIO 2014 (1)	COMPROMETIDO ACTUAL (2)	DEVENGADO ACTUAL (3)	DIFERENCIA CREDITO - DEVENGADO (4=1-3)	PORCENTAJE EN EJECUCION (5=3/1)
1 - GASTOS EN PERSONAL	60.165.574,00	3.874.987,40	3.874.987,40	56.290.586,60	6,44%
2 - BIENES DE CONSUMO	184.400.720,00	15.134.268,48	15.134.268,48	169.266.451,52	8,21%
3 - SERVICIOS NO PERSONALES	456.709.067,00	57.658.037,70	57.658.037,70	399.051.029,30	12,62%
4 - BIENES DE USO	2.132.799,00	0,00	0,00	2.132.799,00	0,00%
5 - TRANSFERENCIAS	50.000,00	0,00	0,00	50.000,00	0,00%
TOTAL	703.458.160,00	76.667.293,58	76.667.293,58	626.790.866,42	10,90%

**INSTITUCIONES DE LA SEGURIDAD SOCIAL
ESTADO DE EJECUCION PRESUPUESTARIA DE GASTOS
PORCENTAJE DE EJECUCION DEL GASTO POR INCISO
- AL 31/01/2014 -**

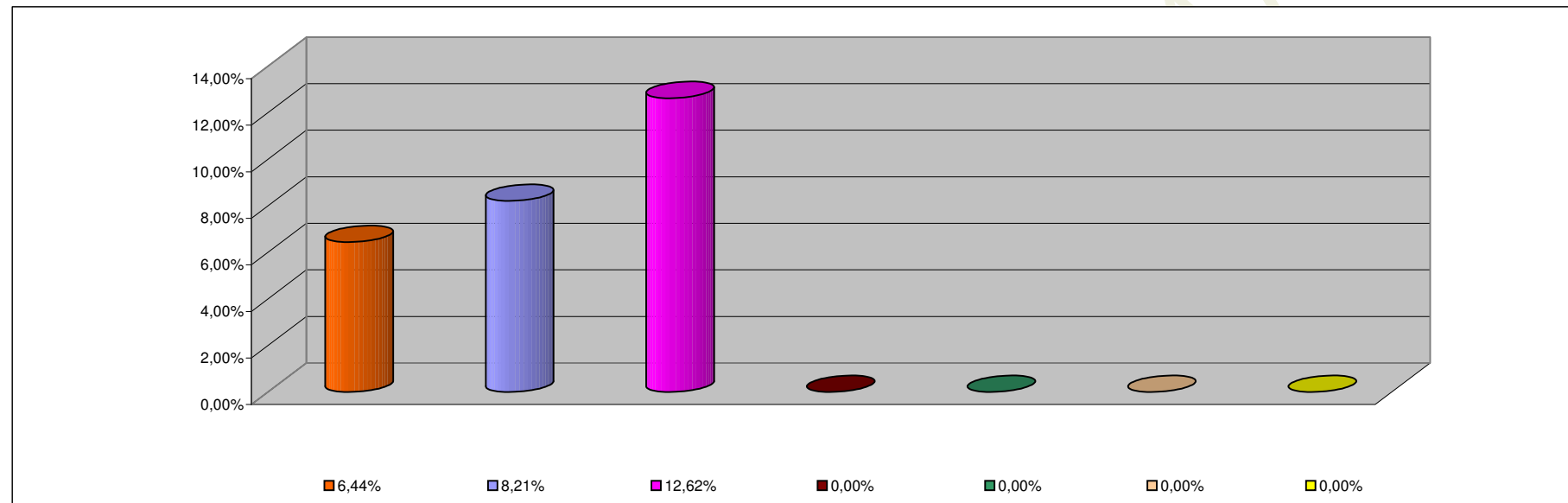

INCISO	PORCENTAJE DE EJECUCION
1 - GASTOS EN PERSONAL	6,44%
2 - BIENES DE CONSUMO	8,21%
3 - SERVICIOS NO PERSONALES	12,62%
4 - BIENES DE USO	0,00%
5 - TRANSFERENCIAS	0,00%
6 - ACTIVOS FINANCIEROS	0,00%
7 - SERV. DE LA DEUDA D.O.P.	0,00%