

SECTOR PUBLICO PROVINCIAL NO FINANCIERO
ESTADO DE EJECUCION PRESUPUESTARIA DE GASTOS
COMPOSICION DEL GASTO POR JURISDICCION Y POR FINALIDAD
- AL 31/12/2015 -

Jurisdicción	Finalidad	ADMINISTRACION GUBERNAMENTAL	SERVICIOS DE SEGURIDAD	SERVICIOS SOCIALES	SERVICIOS ECONOMICOS	DEUDA PUBLICA	NO CLASIFICADO	TOTAL	PARTICIPACION PORCENTUAL
01	PODER LEGISLATIVO	0,00	0,00	0,00	0,00	0,00	0,00	0,00	0,00%
02	PODER JUDICIAL	592.671.008,66	0,00	0,00	0,00	0,00	0,00	592.671.008,66	3,60%
10	GOBERNACION	135.735.128,56	0,00	122.310.532,63	40.167.223,57	0,00	0,00	298.212.884,76	1,81%
15	SECRETARIA GENERAL DE LA GOBERNACION	60.700.848,33	0,00	15.682.434,83	0,00	0,00	0,00	76.383.283,16	0,46%
20	MINISTERIO DE GOBIERNO Y JUSTICIA	153.282.485,01	0,00	21.234.563,52	9.846.386,62	0,00	0,00	184.363.435,15	1,12%
25	MINISTERIO DE OBRAS Y SERVICIOS PUBLICOS	390.286.734,26	0,00	201.201.451,66	959.431.687,69	0,00	0,00	1.550.919.873,61	9,42%
30	MINISTERIO DE HACIENDA Y FINANZAS	3.390.439.629,93	0,00	517.402.859,58	9.489.723,26	53.256.519,24	0,00	3.970.588.732,01	24,11%
35	SECRETARIA DE VIVIENDA Y DES. URBANO	12.729.239,89	0,00	1.140.508.406,88	0,00	0,00	0,00	1.153.237.646,77	7,00%
40	MINISTERIO DE SALUD	81.657.353,38	0,00	2.652.267.608,91	13.665.660,87	0,00	0,00	2.747.590.623,16	16,68%
45	MINISTERIO DE DESARROLLO SOCIAL	107.308.923,00	0,00	236.872.933,35	0,00	0,00	0,00	344.181.856,35	2,09%
50	MIN.DE EDUCACION, CIENCIA Y TECNOL.	33.130.364,13	0,00	3.645.279.428,39	0,00	0,00	0,00	3.678.409.792,52	22,33%
55	MIN.DE SERVICIOS PUBLICOS	192.429.222,44	0,00	33.540.928,01	244.070.867,82	0,00	0,00	470.041.018,27	2,85%
60	MINISTERIO DE PRODUCCION Y DESARROLLO	69.978.097,33	0,00	0,00	150.028.960,16	0,00	0,00	220.007.057,49	1,34%
65	SEC.DE ESTADO DEL AMB.Y DES.SUSTENTABLE	36.162.785,82	0,00	0,00	18.973.853,50	0,00	0,00	55.136.639,32	0,33%
80	TRIBUNAL DE CUENTAS	110.572.855,93	0,00	2.269.988,23	0,00	0,00	0,00	112.842.844,16	0,69%
85	SECRETARIA DE ESTADO DE MIINERIA	34.035.404,61	0,00	0,00	40.447.732,72	0,00	0,00	74.483.137,33	0,45%
90	SECRETARIA DE ESTADO DE SEGURIDAD	285.577,13	942.606.113,17	0,00	0,00	0,00	0,00	942.891.690,30	5,72%
TOTAL		5.401.405.658,41	942.606.113,17	8.588.571.135,99	1.486.122.096,21	53.256.519,24	0,00	16.471.961.523,02	100%
		32,79%	5,73%	52,14%	9,02%	0,32%	0,00%	100%	

SECTOR PUBLICO PROVINCIAL NO FINANCIERO
ESTADO DE EJECUCION PRESUPUESTARIA DE GASTOS
COMPOSICION DEL GASTO POR JURISDICCION Y POR FINALIDAD
- AL 31/12/2015 -

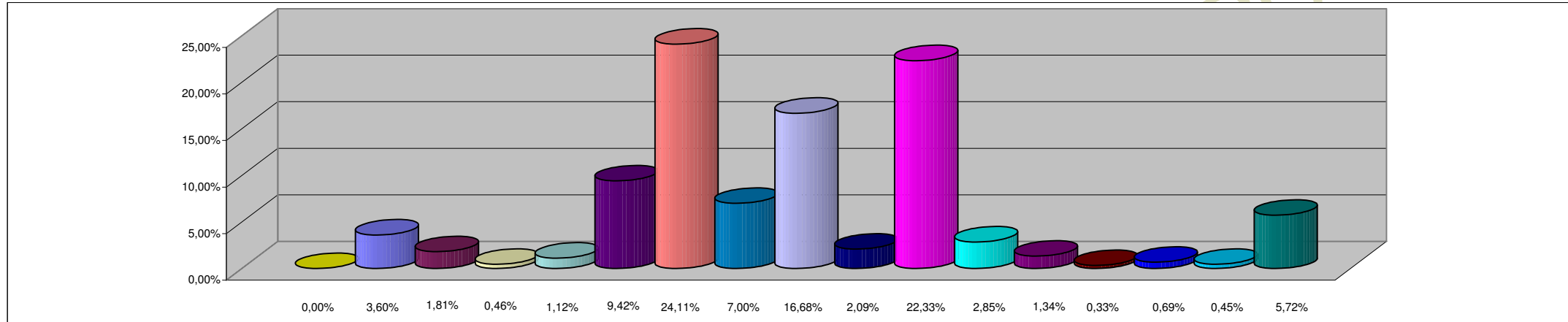

REFERENCIAS

JURISDICCION	PORCENTAJE
01 - PODER LEGISLATIVO	0,00%
02 - PODER JUDICIAL	3,60%
10 - GOBERNACION	1,81%
15- SECRETARIA GENERAL DE LA GOBERNACION	0,46%
20 - MINISTERIO DE GOBIERNO Y JUSTICIA	1,12%
25 - MINISTERIO DE OBRAS Y SERVICIOS PUBLICOS	9,42%
30 - MINISTERIO DE HACIENDA Y FINANZAS	24,11%
35 - SECRETARIA DE VIVIENDA Y DES. URBANO	7,00%
40 - MINISTERIO DE SALUD	16,68%
45 - MINISTERIO DE DESARROLLO SOCIAL	2,09%
50 - MIN.DE EDUCACION, CIENCIA Y TECNOL.	22,33%
55 - MIN.DE SERVICIOS PUBLICOS	2,85%
60 - MINISTERIO DE PRODUCCION Y DESARROLLO	1,34%
65 - SEC.DE ESTADO DEL AMB.Y DES.SUSTENTABLE	0,33%
80 - TRIBUNAL DE CUENTAS	0,69%
85 - SECRETARIA DE ESTADO DE MINERIA	0,45%
90 - SECRETARIA DE ESTADO DE SEGURIDAD	5,72%
TOTAL DEL PORCENTAJE	100,00%

**SECTOR PUBLICO PROVINCIAL NO FINANCIERO
ESTADO DE EJECUCION PRESUPUESTARIA DE GASTOS
COMPOSICION DEL GASTO POR FINALIDAD
- AL 31/12/2015 -**

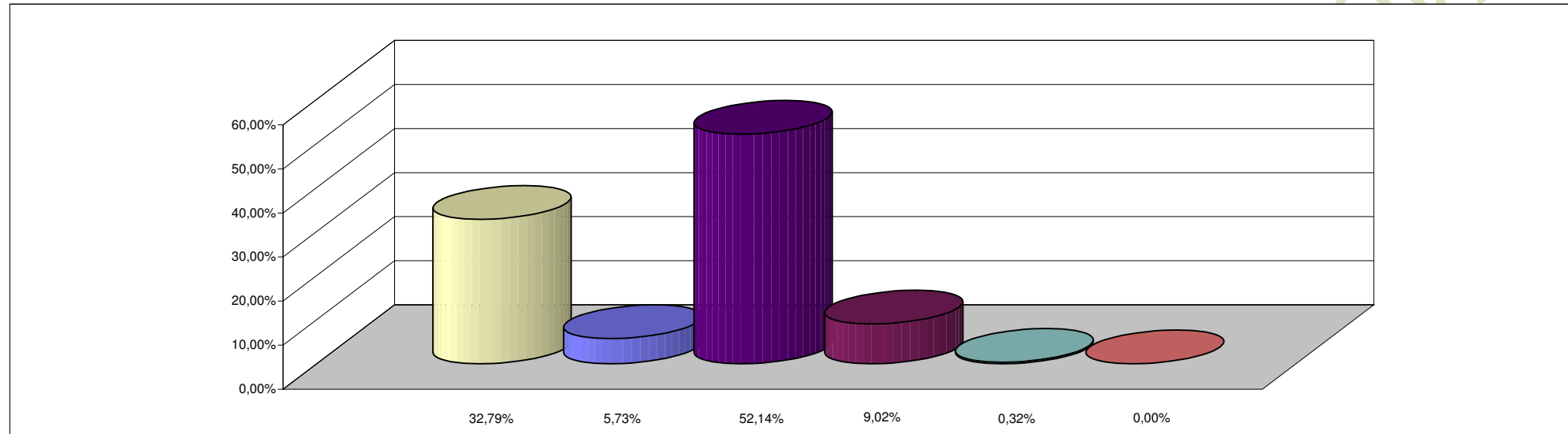

REFERENCIAS

FINALIDAD	PORCENTAJE
ADMINISTRACION GUBERNAMENTAL	32,79%
SERVICIOS DE SEGURIDAD	5,73%
SERVICIOS SOCIALES	52,14%
SERVICIOS ECONOMICOS	9,02%
DEUDA PUBLICA	0,32%
NO CLASIFICADO	0,00%
TOTAL DEL PORCENTAJE	100,00%