

SECTOR PUBLICO PROVINCIAL NO FINANCIERO
ESTADO DE EJECUCION PRESUPUESTARIA DE GASTOS
COMPOSICION DEL GASTO POR JURISDICCION Y POR FINALIDAD

- AL 31/08/2019 -

<i>Jurisdicción</i>	<i>Finalidad</i>	<i>ADMINISTRACION GUBERNAMENTAL</i>	<i>SERVICIOS DE SEGURIDAD</i>	<i>SERVICIOS SOCIALES</i>	<i>SERVICIOS ECONOMICOS</i>	<i>DEUDA PUBLICA</i>	<i>NO CLASIFICADO</i>	<i>TOTAL</i>	<i>PARTICIPACION PORCENTUAL</i>
01	PODER LEGISLATIVO	0,00	0,00	0,00	0,00	0,00	0,00	0,00	0,00%
02	PODER JUDICIAL	327.897.294,56	0,00	0,00	0,00	0,00	0,00	327.897.294,56	3,84%
10	GOBERNACION	45.105.808,84	0,00	59.399.699,39	30.735.461,42	0,00	0,00	135.240.969,65	1,58%
15	SECRETARIA GENERAL DE LA GOBERNACION	39.053.661,08	0,00	1.978.787,75	0,00	0,00	0,00	41.032.448,83	0,48%
20	MINISTERIO DE GOBIERNO Y JUSTICIA	94.424.459,25	0,00	10.095.614,75	6.319.846,98	0,00	0,00	110.839.920,98	1,30%
25	MINISTERIO DE OBRAS Y SERVICIOS PUBLICOS	264.630.101,19	0,00	25.886.122,05	265.265.296,09	0,00	0,00	555.781.519,33	6,51%
30	MINISTERIO DE HACIENDA Y FINANZAS	2.013.401.819,43	0,00	266.104.075,35	8.792.893,17	35.514.608,69	0,00	2.323.813.396,64	27,22%
35	SECRETARIA DE VIVIENDA Y DES. URBANO	74.700,00	0,00	364.937.672,69	0,00	0,00	0,00	365.012.372,69	4,28%
40	MINISTERIO DE SALUD	1.201.760,11	0,00	1.422.300.815,07	325.516,00	0,00	0,00	1.423.828.091,18	16,68%
45	MINISTERIO DE DESARROLLO SOCIAL	86.352.277,25	0,00	102.898.396,39	0,00	0,00	0,00	189.250.673,64	2,22%
50	MIN.DE EDUCACION, CIENCIA Y TECNOL.	1.412.442,96	0,00	2.037.739.290,23	0,00	0,00	0,00	2.039.151.733,19	23,89%
55	MIN.DE SERVICIOS PUBLICOS	6.212.730,23	0,00	68.869.157,86	171.843.736,53	0,00	0,00	246.925.624,62	2,89%
60	MINISTERIO DE PRODUCCION Y DESARROLLO	12.821.331,10	0,00	0,00	98.577.882,37	0,00	0,00	111.399.213,47	1,30%
65	SEC.DE ESTADO DEL AMB.Y DES.SUSTENTABLE	146.909,16	0,00	0,00	18.765.147,47	0,00	0,00	18.912.056,63	0,22%
80	TRIBUNAL DE CUENTAS	58.026.264,02	0,00	478.485,83	0,00	0,00	0,00	58.504.749,85	0,69%
85	SECRETARIA DE ESTADO DE MINERIA	59.049.050,54	0,00	0,00	18.110.118,26	0,00	0,00	77.159.168,80	0,90%
90	SECRETARIA DE ESTADO DE SEGURIDAD	0,00	511.609.159,21	0,00	0,00	0,00	0,00	511.609.159,21	5,99%
TOTAL		3.009.810.609,72	511.609.159,21	4.360.688.117,36	618.735.898,29	35.514.608,69	0,00	8.536.358.393,27	100%
		35,26%	5,99%	51,08%	7,25%	0,42%	0,00%	100%	

**SECTOR PUBLICO PROVINCIAL NO FINANCIERO
ESTADO DE EJECUCION PRESUPUESTARIA DE GASTOS
COMPOSICION DEL GASTO POR JURISDICCION Y POR FINALIDAD
- AL 31/08/2019 -**

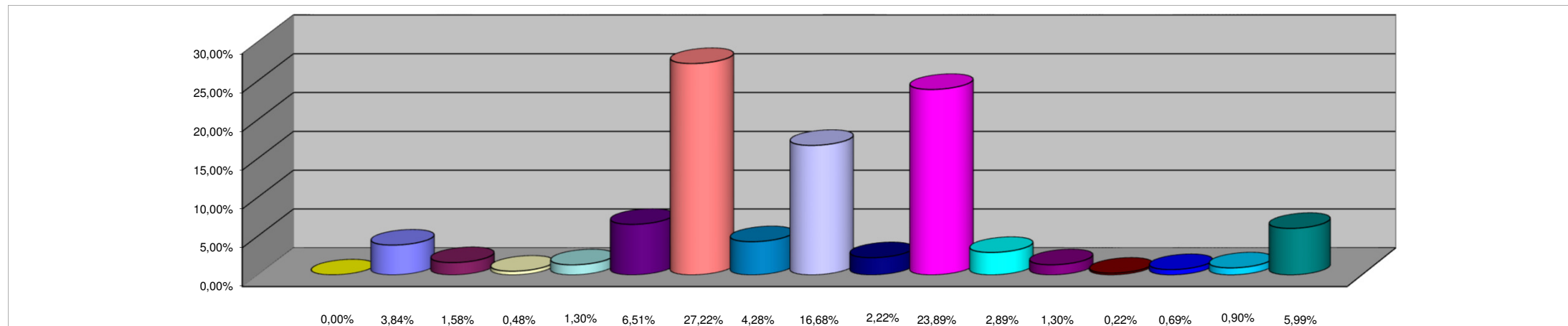

REFERENCIAS

JURISDICCION	PORCENTAJE
01 - PODER LEGISLATIVO	0,00%
02 - PODER JUDICIAL	3,84%
10 - GOBERNACION	1,58%
15- SECRETARIA GENERAL DE LA GOBERNACION	0,48%
20 - MINISTERIO DE GOBIERNO Y JUSTICIA	1,30%
25 - MINISTERIO DE OBRAS Y SERVICIOS PUBLICOS	6,51%
30 - MINISTERIO DE HACIENDA Y FINANZAS	27,22%
35 - SECRETARIA DE VIVIENDA Y DES. URBANO	4,28%
40 - MINISTERIO DE SALUD	16,68%
45 - MINISTERIO DE DESARROLLO SOCIAL	2,22%
50 - MIN.DE EDUCACION, CIENCIA Y TECNOLOGIA	23,89%
55 - MIN.DE SERVICIOS PUBLICOS	2,89%
60 - MINISTERIO DE PRODUCCION Y DESARROLLO	1,30%
65 - SEC.DE ESTADO DEL AMB.Y DES.SUSTENTABLE	0,22%
80 - TRIBUNAL DE CUENTAS	0,69%
85 - SECRETARIA DE ESTADO DE MINERIA	0,90%
90 - SECRETARIA DE ESTADO DE SEGURIDAD	5,99%
TOTAL DEL PORCENTAJE	100,00%

**SECTOR PUBLICO PROVINCIAL NO FINANCIERO
ESTADO DE EJECUCION PRESUPUESTARIA DE GASTOS
COMPOSICION DEL GASTO POR FINALIDAD
- AL 31/08/2019 -**

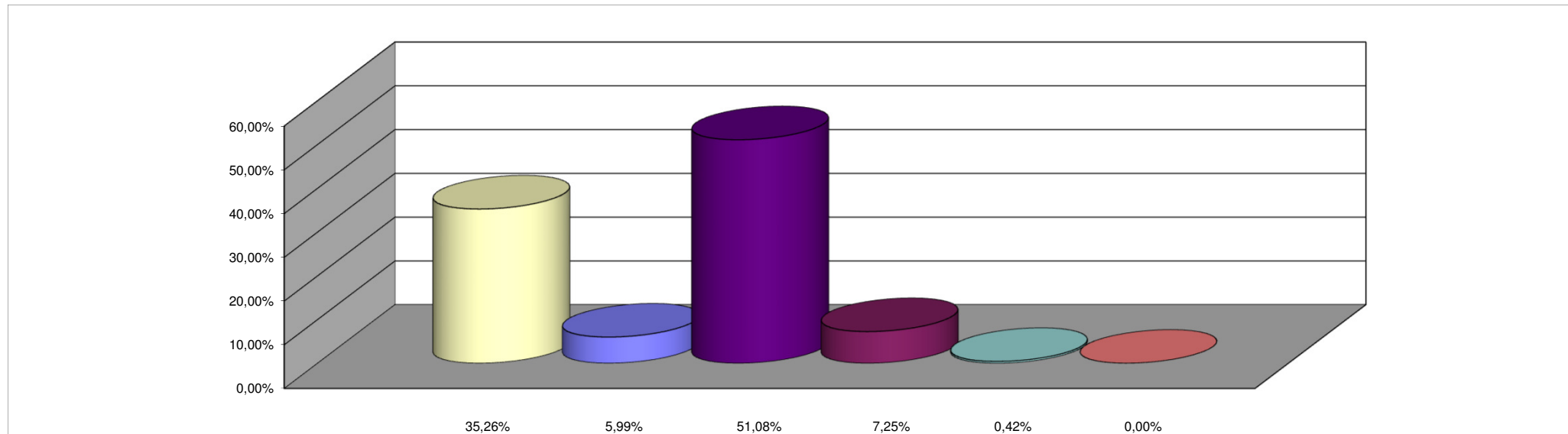

REFERENCIAS

FINALIDAD	PORCENTAJE
ADMINISTRACION GUBERNAMENTAL	35,26%
SERVICIOS DE SEGURIDAD	5,99%
SERVICIOS SOCIALES	51,08%
SERVICIOS ECONOMICOS	7,25%
DEUDA PUBLICA	0,42%
NO CLASIFICADO	0,00%
TOTAL DEL PORCENTAJE	100,00%