

**SECTOR PUBLICO PROVINCIAL NO FINANCIERO**  
**ESTADO DE EJECUCION PRESUPUESTARIA DE GASTOS**  
**COMPOSICION DEL GASTO POR JURISDICCION Y POR INCISO**  
**- AL 31/01/2017 -**

Inciso	1	2	3	4	5	6	7	TOTAL	PARTICIPACION PORCENTUAL (%)
Jurisdicción	GASTOS EN PERSONAL	BIENES DE CONSUMO	SERVICIOS NO PERSONALES	BIENES DE USO	TRANSFERENCIAS	ACTIVOS FINANCIEROS	SERV. DE LA D. Y DISM.O.PAS.		
02 - PODER JUDICIAL	70.220.050,05	58.696,82	1.767.048,45	0,00	36.000,00	0,00	0,00	72.081.795,32	4,74%
10 - GOBERNACION	14.403.351,18	23.078,52	974.394,28	0,00	2.358.592,00	0,00	0,00	17.759.415,98	1,17%
15 - SECRETARIA GENERAL DE LA GOBERNACION	6.282.975,70	0,00	0,00	0,00	581.032,59	0,00	0,00	6.864.008,29	0,45%
20 - MINISTERIO DE GOBIERNO Y JUSTICIA	11.905.165,28	0,00	12.000,00	0,00	0,00	0,00	0,00	11.917.165,28	0,78%
25 - MINISTERIO DE OBRAS Y SERV. PUBLICOS	78.496.222,34	0,00	0,00	0,00	3.723.474,69	0,00	0,00	82.219.697,03	5,41%
30 - MINISTERIO DE HACIENDA Y FINANZAS	23.707.567,97	60.232,68	46.158.982,27	0,00	380.866.826,03	1.381.924,61	0,00	452.175.533,56	29,73%
35 - SECRETARIA DE VIVIENDA Y DES. URBANO	9.628.412,57	21.830,00	15.223,26	25.580.850,55	5.000,00	0,00	0,00	35.251.316,38	2,32%
40 - MINISTERIO DE SALUD	161.497.290,30	27.845.625,66	114.995.010,44	42.350,00	71.197,33	0,00	0,00	304.451.473,73	20,02%
45 - MINISTERIO DE DESARROLLO SOCIAL	16.949.716,70	0,00	0,00	0,00	0,00	0,00	0,00	16.949.716,70	1,11%
50 - MIN. DE EDUCACION, CIENCIA Y TEC.	369.304.321,53	0,00	7.500,00	0,00	0,00	0,00	0,00	369.311.821,53	24,29%
55 - MIN. DE SERVICIOS PUBLICOS	12.671.901,04	0,00	121.133,63	0,00	21.945.605,29	0,00	0,00	34.738.639,96	2,28%
60 - MINISTERIO DE PROD. Y DESARROLLO	9.107.618,15	0,00	3.348,00	0,00	0,00	0,00	0,00	9.110.966,15	0,60%
65 - SEC.DE ESTADO DEL AMB.Y DES.SUSTENTABLE	3.284.474,20	0,00	0,00	0,00	0,00	0,00	0,00	3.284.474,20	0,22%
80 - TRIBUNAL DE CUENTAS	12.775.727,76	0,00	61.000,00	0,00	239.786,16	0,00	0,00	13.076.513,92	0,86%
85 - SECRETARIA DE ESTADO DE MINERIA	2.014.721,23	0,00	0,00	0,00	0,00	0,00	0,00	2.014.721,23	0,13%
90 - SECRETARIA DE ESTADO DE SEGURIDAD	89.502.019,14	0,00	0,00	0,00	0,00	0,00	0,00	89.502.019,14	5,89%
<b>TOTAL</b>	<b>891.751.535,14</b>	<b>28.009.463,68</b>	<b>164.115.640,33</b>	<b>25.623.200,55</b>	<b>409.827.514,09</b>	<b>1.381.924,61</b>	<b>0,00</b>	<b>1.520.709.278,40</b>	<b>100%</b>
<b>PARTICIPACION PORCENTUAL (%)</b>	<b>58,64%</b>	<b>1,84%</b>	<b>10,79%</b>	<b>1,69%</b>	<b>26,95%</b>	<b>0,09%</b>	<b>0,00%</b>	<b>100%</b>	

**SECTOR PUBLICO PROVINCIAL NO FINANCIERO  
COMPOSICION DEL GASTO POR JURISDICCION  
- AL 31/01/2017 -**

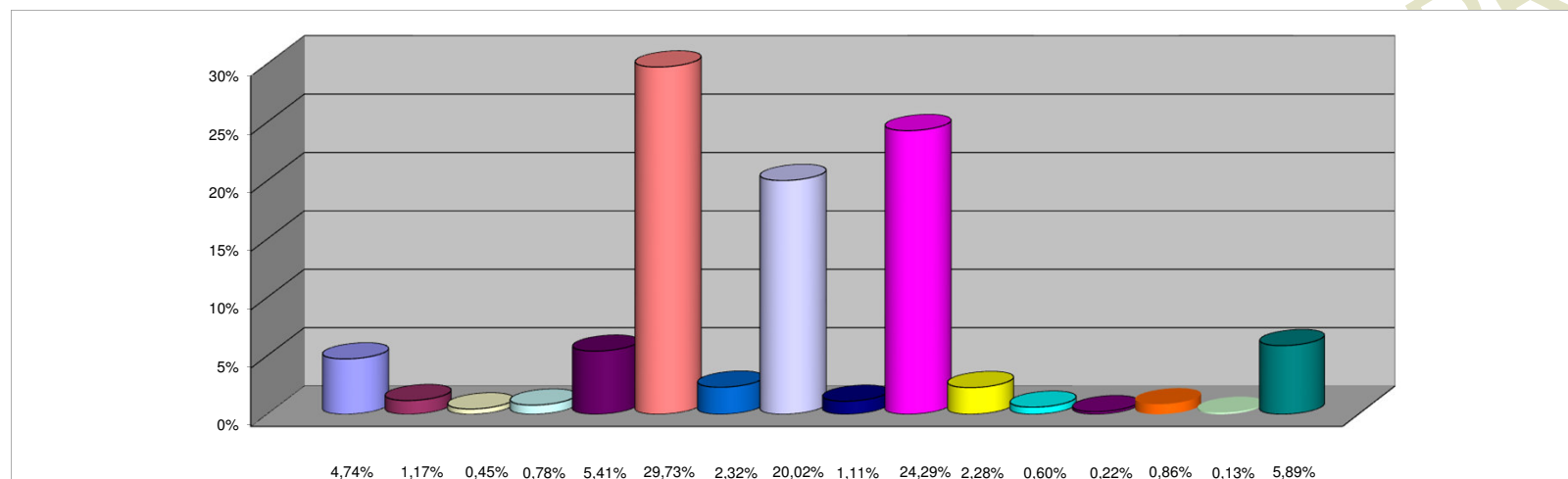

**REFERENCIAS**

JURISDICCION	PARTICIPACION PORCENTUAL %
02 -PODER JUDICIAL	4,74%
10 -GOBERNACION	1,17%
15 -SECRETARIA GENERAL DE LA GOBERNACION	0,45%
20 -MINISTERIO DE GOBIERNO Y JUSTICIA	0,78%
25 -MINISTERIO DE OBRAS Y SERV. PUBLICOS	5,41%
30 -MINISTERIO DE HACIENDA Y FINANZAS	29,73%
35 - SECRETARIA DE VIVIENDA Y DES. URBANO	2,32%
40 -MINISTERIO DE SALUD	20,02%
45 -MINISTERIO DE DESARROLLO SOCIAL	1,11%
50 -MIN. DE EDUCACION, CIENCIA Y TEC.	24,29%
55 -MIN. DE SERVICIOS PUBLICOS	2,28%
60 -MINISTERIO DE PROD. Y DESARROLLO	0,60%
65 -SEC.DE ESTADO DEL AMB.Y DES.SUSTENTABLE	0,22%
80 -TRIBUNAL DE CUENTAS	0,86%
85 -SECRETARIA DE ESTADO DE MINERIA	0,13%
90 -SECRETARIA DE ESTADO DE SEGURIDAD	5,89%
<b>TOTAL</b>	<b>100,00%</b>

**SECTOR PUBLICO PROVINCIAL NO FINANCIERO  
COMPOSICION DEL GASTO POR INCISO  
- AL 31/01/2017 -**

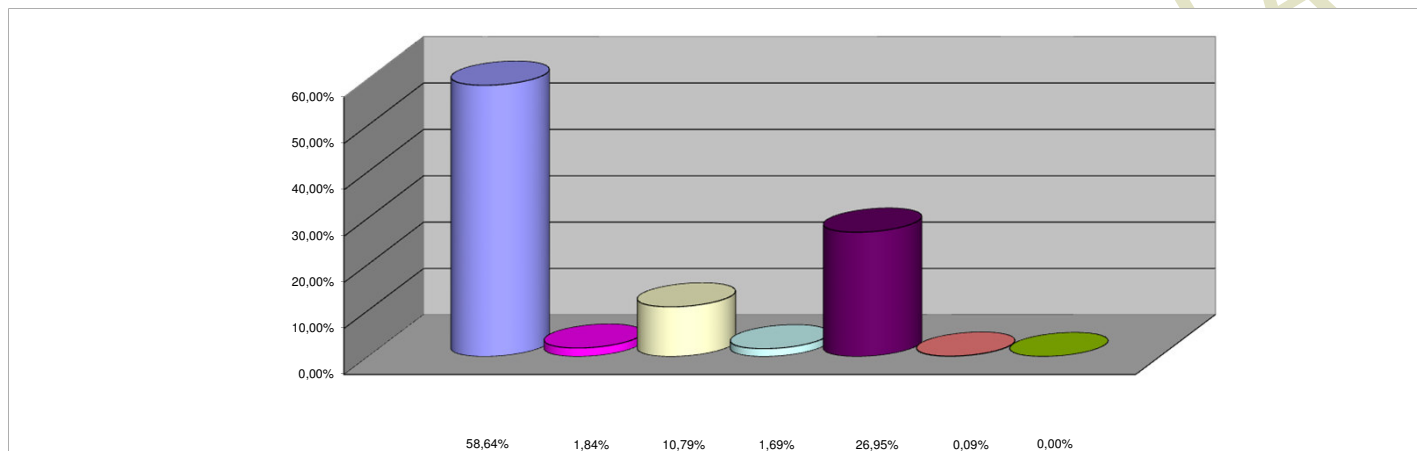

**REFERENCIAS**

<b>INCISO</b>	<b>PARTICIPACION PORCENTUAL %</b>
1 - GASTOS EN PERSONAL	58,64%
2 - BIENES DE CONSUMO	1,84%
3 - SERVICIOS NO PERSONALES	10,79%
4 - BIENES DE USO	1,69%
5 - TRANSFERENCIAS	26,95%
6 - ACTIVOS FINANCIEROS	0,09%
7 - SERV. DE LA DEUDA Y DISM. OTROS PASIVOS	0,00%
<b>TOTAL</b>	<b>100,00%</b>