

SECTOR PUBLICO PROVINCIAL NO FINANCIERO
ESTADO DE EJECUCION PRESUPUESTARIA DE GASTOS
COMPOSICION DEL GASTO POR JURISDICCION Y POR INCISO
- AL 31/10/2017 -

Inciso	1	2	3	4	5	6	7	TOTAL	PARTICIPACION PORCENTUAL (%)
Jurisdicción	GASTOS EN PERSONAL	BIENES DE CONSUMO	SERVICIOS NO PERSONALES	BIENES DE USO	TRANSFERENCIAS	ACTIVOS FINANCIEROS	SERV. DE LA D. Y DISMO.PAS.		
02 - PODER JUDICIAL	805.349.757,70	9.375.123,99	25.273.960,39	1.891.485,79	516.820,00	0,00	0,00	842.407.147,87	3,95%
10 - GOBERNACION	167.572.532,35	10.370.336,11	91.183.960,22	5.793.582,36	61.128.940,46	3.870.000,00	0,00	339.919.351,50	1,59%
15 - SECRETARIA GENERAL DE LA GOBERNACION	72.182.631,80	3.788.715,97	5.675.344,43	42.624.220,05	5.894.769,39	0,00	0,00	130.165.681,64	0,61%
20 - MINISTERIO DE GOBIERNO Y JUSTICIA	138.993.576,56	6.629.112,24	14.383.310,86	473.150,00	36.213.356,09	0,00	0,00	196.692.505,75	0,92%
25 - MINISTERIO DE OBRAS Y SERV. PUBLICOS	899.911.161,29	136.577.470,46	99.736.973,04	295.536.752,37	51.192.723,19	0,00	0,00	1.482.955.080,35	6,95%
30 - MINISTERIO DE HACIENDA Y FINANZAS	280.140.474,59	5.318.101,64	470.612.514,63	2.036.501,93	4.635.314.250,86	346.218.115,21	76.483.795,80	5.816.123.754,66	27,26%
35 - SECRETARIA DE VIVIENDA Y DES. URBANO	103.361.927,80	20.568.716,37	32.456.326,05	728.884.574,72	446.951.989,66	0,00	0,00	1.332.223.534,60	6,25%
40 - MINISTERIO DE SALUD	1.715.836.601,09	533.929.479,69	1.118.292.709,87	12.384.410,80	40.777.029,34	0,00	0,00	3.421.220.230,79	16,04%
45 - MINISTERIO DE DESARROLLO SOCIAL	196.584.976,28	10.554.214,33	11.266.938,44	1.952.828,01	164.143.199,07	0,00	0,00	384.502.156,13	1,80%
50 - MIN. DE EDUCACION, CIENCIA Y TEC.	4.370.850.067,43	31.826.567,95	101.192.923,05	45.899.167,25	564.852.615,95	0,00	0,00	5.114.621.341,63	23,98%
55 - MIN. DE SERVICIOS PUBLICOS	153.410.974,11	25.531.771,85	18.470.053,14	39.834.018,54	319.075.061,84	0,00	0,00	556.321.879,48	2,61%
60 - MINISTERIO DE PROD. Y DESARROLLO	105.553.094,48	14.719.869,94	12.254.732,52	59.904.284,13	66.860.691,69	11.150.835,82	0,00	270.443.508,58	1,27%
65 - SEC.DE ESTADO DEL AMB.Y DES.SUSTENTABLE	37.890.128,87	5.878.799,62	15.803.390,43	674.918,35	3.898.215,00	0,00	0,00	64.145.452,27	0,30%
80 - TRIBUNAL DE CUENTAS	147.909.030,08	1.269.650,47	4.619.038,87	310.277,36	2.522.514,04	0,00	0,00	156.630.510,82	0,73%
85 - SECRETARIA DE ESTADO DE MINERIA	24.531.049,86	4.973.364,52	11.514.708,53	771.494,00	70.959.748,75	0,00	0,00	112.750.365,66	0,53%
90 - SECRETARIA DE ESTADO DE SEGURIDAD	1.032.012.363,59	58.344.106,39	8.313.417,00	3.056.232,52	9.650.054,72	0,00	0,00	1.111.376.174,22	5,21%
TOTAL	10.252.090.347,88	879.655.401,54	2.041.050.301,47	1.242.027.898,18	6.479.951.980,05	361.238.951,03	76.483.795,80	21.332.498.675,95	100%
PARTICIPACION PORCENTUAL (%)	48,06%	4,12%	9,57%	5,82%	30,38%	1,69%	0,36%	100%	

**SECTOR PUBLICO PROVINCIAL NO FINANCIERO
COMPOSICION DEL GASTO POR JURISDICCION
- AL 31/10/2017 -**

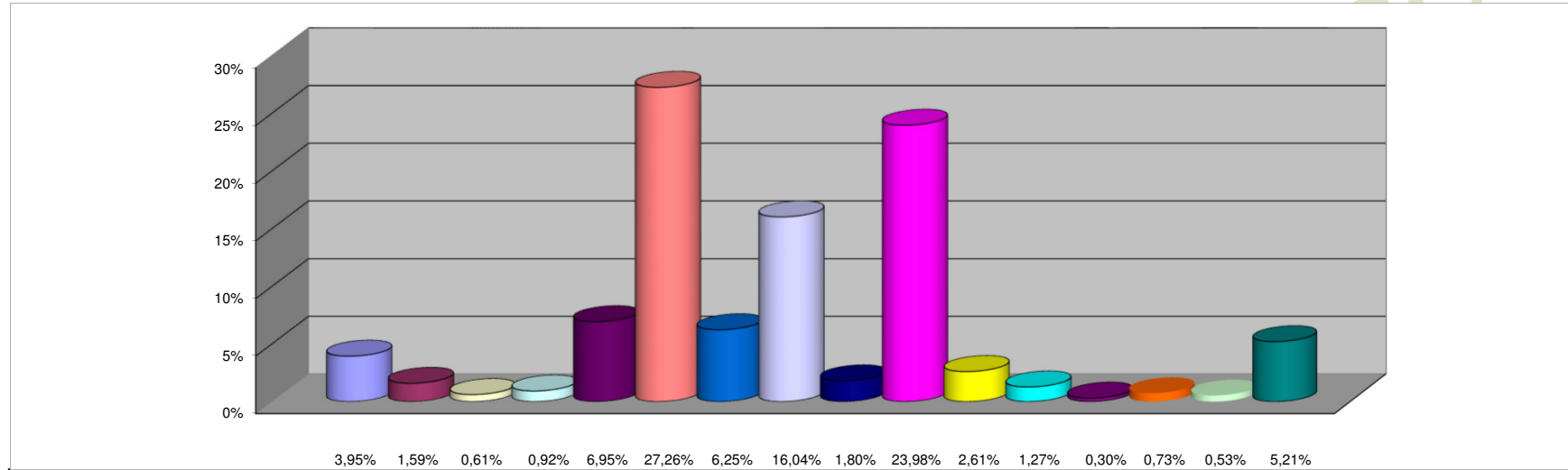

REFERENCIAS

JURISDICCION	PARTICIPACION PORCENTUAL %
02 -PODER JUDICIAL	3,95%
10 -GOBERNACION	1,59%
15 -SECRETARIA GENERAL DE LA GOBERNACION	0,61%
20 -MINISTERIO DE GOBIERNO Y JUSTICIA	0,92%
25 -MINISTERIO DE OBRAS Y SERV. PUBLICOS	6,95%
30 -MINISTERIO DE HACIENDA Y FINANZAS	27,26%
35 - SECRETARIA DE VIVIENDA Y DES. URBANO	6,25%
40 -MINISTERIO DE SALUD	16,04%
45 -MINISTERIO DE DESARROLLO SOCIAL	1,80%
50 -MIN. DE EDUCACION, CIENCIA Y TEC.	23,98%
55 -MIN. DE SERVICIOS PUBLICOS	2,61%
60 -MINISTERIO DE PROD. Y DESARROLLO	1,27%
65 -SEC.DE ESTADO DEL AMB. Y DES.SUSTENTABLE	0,30%
80 -TRIBUNAL DE CUENTAS	0,73%
85 -SECRETARIA DE ESTADO DE MINERIA	0,53%
90 -SECRETARIA DE ESTADO DE SEGURIDAD	5,21%
TOTAL	100,00%

SECTOR PUBLICO PROVINCIAL NO FINANCIERO
COMPOSICION DEL GASTO POR INCISO
- AL 31/10/2017 -

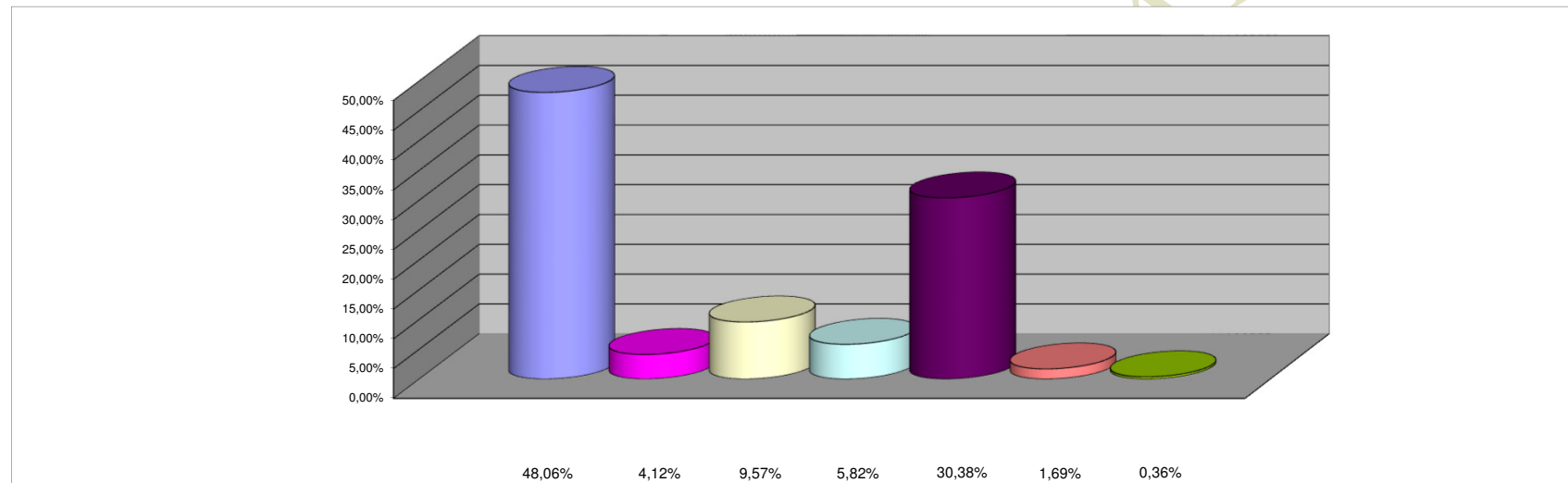

REFERENCIAS

INCISO	PARTICIPACION PORCENTUAL %
1 - GASTOS EN PERSONAL	48,06%
2 - BIENES DE CONSUMO	4,12%
3 - SERVICIOS NO PERSONALES	9,57%
4 - BIENES DE USO	5,82%
5 - TRANSFERENCIAS	30,38%
6 - ACTIVOS FINANCIEROS	1,69%
7 - SERV. DE LA DEUDA Y DISM. OTROS PASIVOS	0,36%
TOTAL	100,00%