

SECTOR PUBLICO PROVINCIAL NO FINANCIERO
ESTADO DE EJECUCION PRESUPUESTARIA DE GASTOS
COMPOSICION DEL GASTO POR JURISDICCION Y POR INCISO
- AL 31/07/2019 -

<i>Inciso</i>	1	2	3	4	5	6	7	TOTAL	PARTICIPACION PORCENTUAL (%)
<i>Jurisdicción</i>	GASTOS EN PERSONAL	BIENES DE CONSUMO	SERVICIOS NO PERSONALES	BIENES DE USO	TRANSFERENCIAS	ACTIVOS FINANCIEROS	SERV. DE LA D. Y DISMO.PAS.		
02 - PODER JUDICIAL	34.335.015,23	656.041,51	16.088.473,61	0,00	7.562.976,00	0,00	0,00	58.642.506,35	4,05%
10 - GOBERNACION	16.343.080,49	197.920,00	860.219,00	0,00	77.468,76	0,00	0,00	17.478.688,25	1,37%
15 - SECRETARIA GENERAL DE LA GOBERNACION	156.941.926,17	90.395,80	5.549.395,90	0,00	144.000,00	0,00	0,00	162.725.717,87	0,59%
20 - MINISTERIO DE GOBIERNO Y JUSTICIA	26.557.411,52	0,00	306.880,00	0,00	27.981.672,47	0,00	0,00	54.845.963,99	0,77%
25 - MINISTERIO DE OBRAS Y SERV. PUBLICOS	190.832.935,81	20.832.248,95	2.219.370,24	20.805.043,64	3.507.463,25	0,00	0,00	238.197.061,89	6,77%
30 - MINISTERIO DE HACIENDA Y FINANZAS	43.380.570,19	47.960,00	84.200.205,94	0,00	777.023.507,17	1.038.000,00	0,00	905.690.243,30	29,59%
35 - SECRETARIA DE VIVIENDA Y DES. URBANO	18.505.190,63	0,00	256.650,00	2.900.926,78	8.415.928,53	0,00	0,00	30.078.695,94	2,63%
40 - MINISTERIO DE SALUD	344.572.835,28	91.865.298,99	165.844.179,47	441.276,82	4.450.735,93	0,00	0,00	607.174.326,49	16,30%
45 - MINISTERIO DE DESARROLLO SOCIAL	39.214.967,57	760.948,55	427.648,83	0,00	34.562.884,00	0,00	0,00	74.966.448,95	2,10%
50 - MIN. DE EDUCACION, CIENCIA Y TEC.	829.231.499,16	239.210,00	3.397.866,28	4.874.087,01	0,00	0,00	0,00	837.742.662,45	25,04%
55 - MIN. DE SERVICIOS PUBLICOS	11.732.239,53	11.840.341,53	393.720,75	0,00	67.635.915,99	0,00	0,00	91.602.217,80	2,31%
60 - MINISTERIO DE PROD. Y DESARROLLO	19.372.958,94	0,00	0,00	0,00	225.000,00	0,00	0,00	19.597.958,94	0,88%
65 - SEC.DE ESTADO DEL AMB.Y DES.SUSTENTABLE	8.115.737,38	0,00	296.127,64	0,00	0,00	0,00	0,00	8.411.865,02	0,30%
80 - TRIBUNAL DE CUENTAS	28.875.882,40	0,00	0,00	0,00	478.485,83	0,00	0,00	29.354.368,23	0,86%
85 - SECRETARIA DE ESTADO DE MINERIA	5.854.606,69	444.508,46	1.093.444,11	0,00	17.406.782,94	0,00	0,00	24.799.342,20	0,73%
90 - SECRETARIA DE ESTADO DE SEGURIDAD	232.254.515,26	1.073.349,60	0,00	0,00	0,00	0,00	0,00	233.327.864,86	6,87%
TOTAL	2.006.121.372,25	128.048.223,39	280.934.181,77	29.021.334,25	949.472.820,87	1.038.000,00	0,00	3.394.635.932,53	100%
PARTICIPACION PORCENTUAL (%)	50,68%	4,12%	8,85%	2,67%	30,87%	2,09%	0,72%	100%	

**SECTOR PUBLICO PROVINCIAL NO FINANCIERO
COMPOSICION DEL GASTO POR JURISDICCION
- AL 31/07/2019 -**

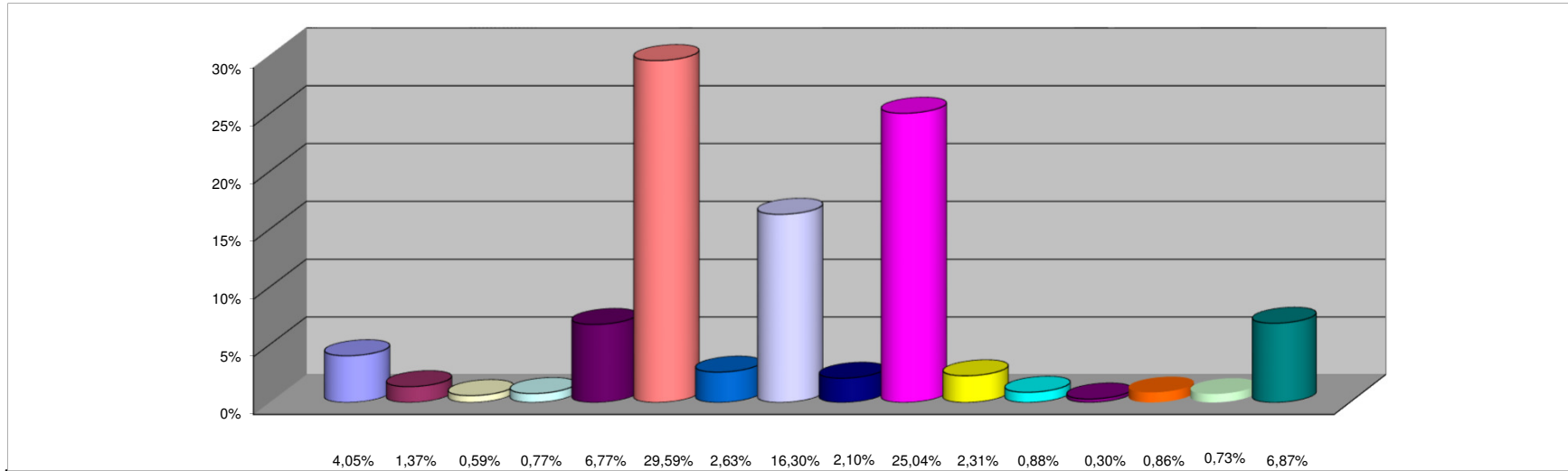

REFERENCIAS

JURISDICCION	PARTICIPACION PORCENTUAL %
02 -PODER JUDICIAL	4,05%
10 -GOBERNACION	1,37%
15 -SECRETARIA GENERAL DE LA GOBERNACION	0,59%
20 -MINISTERIO DE GOBIERNO Y JUSTICIA	0,77%
25 -MINISTERIO DE OBRAS Y SERV. PUBLICOS	6,77%
30 -MINISTERIO DE HACIENDA Y FINANZAS	29,59%
35 - SECRETARIA DE VIVIENDA Y DES. URBANO	2,63%
40 -MINISTERIO DE SALUD	16,30%
45 -MINISTERIO DE DESARROLLO SOCIAL	2,10%
50 -MIN. DE EDUCACION, CIENCIA Y TEC.	25,04%
55 -MIN. DE SERVICIOS PUBLICOS	2,31%
60 -MINISTERIO DE PROD. Y DESARROLLO	0,88%
65 -SEC.DE ESTADO DEL AMB.Y DES.SUSTENTABLE	0,30%
80 -TRIBUNAL DE CUENTAS	0,86%
85 -SECRETARIA DE ESTADO DE MINERIA	0,73%
90 -SECRETARIA DE ESTADO DE SEGURIDAD	6,87%
TOTAL	100,00%

SECTOR PUBLICO PROVINCIAL NO FINANCIERO
COMPOSICION DEL GASTO POR INCISO
- AL 31/07/2019 -

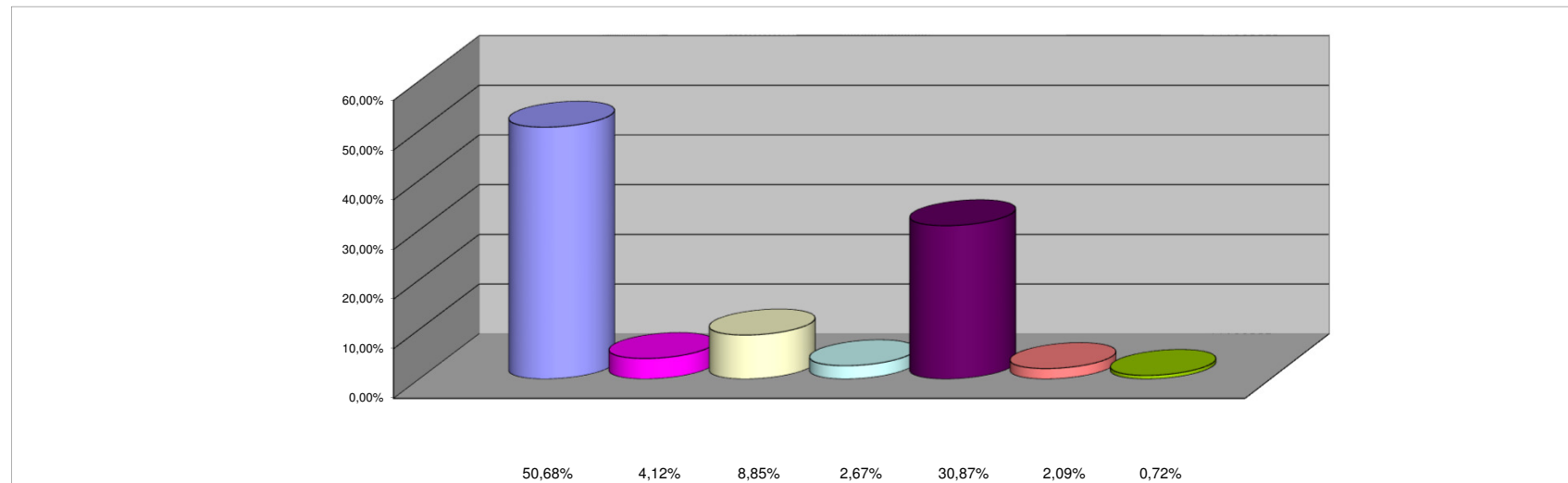

REFERENCIAS

INCISO	PARTICIPACION PORCENTUAL %
1 - GASTOS EN PERSONAL	50,68%
2 - BIENES DE CONSUMO	4,12%
3 - SERVICIOS NO PERSONALES	8,85%
4 - BIENES DE USO	2,67%
5 - TRANSFERENCIAS	30,87%
6 - ACTIVOS FINANCIEROS	2,09%
7 - SERV. DE LA DEUDA Y DISM. OTROS PASIVOS	0,72%
TOTAL	100,00%