

**INFORMACION SOBRE EL ESTADO DE EJECUCION PRESUPUESTARIA DE GASTOS  
- AL 31/01/2010 -**

**SECTOR PUBLICO PROVINCIAL NO FINANCIERO**

OBJETO DE GASTO	CREDITO VIGENTE EJERCICIO 2010 (1)	COMPROMETIDO ACTUAL (2)	DEVENGADO ACTUAL (3)	DIFERENCIA CREDITO - DEVENGADO (4=1-3)	PORCENTAJE EN EJECUCION (5=3/1)
1 - GASTOS EN PERSONAL	1.638.266.714,36	134.317.408,66	134.317.408,66	1.503.949.305,70	8,20%
2 - BIENES DE CONSUMO	163.833.329,00	3.418.295,06	3.103.847,83	160.729.481,17	1,89%
3 - SERVICIOS NO PERSONALES	358.224.603,00	17.054.755,88	16.826.129,01	341.398.473,99	4,70%
4 - BIENES DE USO	494.071.816,38	4.181.366,85	4.181.366,85	489.890.449,53	0,85%
5 - TRANSFERENCIAS	951.250.987,00	52.614.219,32	47.604.900,05	903.646.086,95	5,00%
6 - ACTIVOS FINANCIEROS	75.675.134,00	75.800,00	75.800,00	75.599.334,00	0,10%
7 - SERVICIOS DE LA DEUDA Y D.O.P.	48.608.454,00	0,00	0,00	48.608.454,00	0,00%
<b>TOTAL</b>	<b>3.729.931.037,74</b>	<b>211.661.845,77</b>	<b>206.109.452,40</b>	<b>3.523.821.585,34</b>	<b>5,53%</b>

**SECTOR PUBLICO PROVINCIAL NO FINANCIERO  
ESTADO DE EJECUCION PRESUPUESTARIA DE GASTOS  
PORCENTAJE DE EJECUCION DEL GASTO POR INCISO  
- AL 31/01/2010 -**

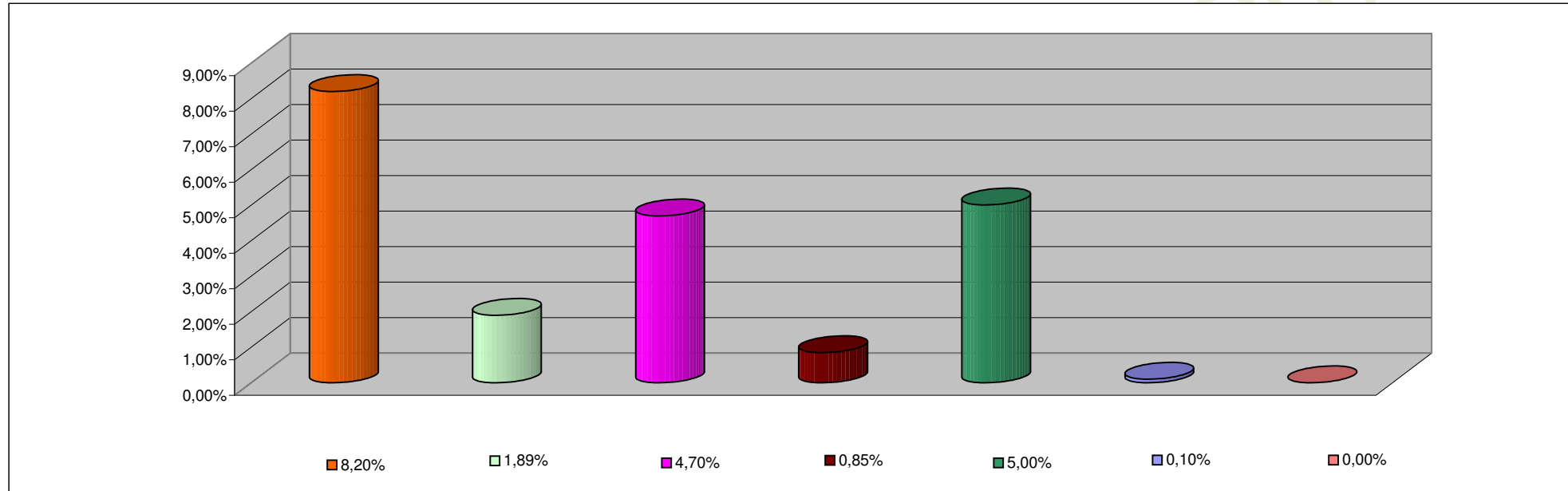

<b>INCISO</b>	<b>PORCENTAJE DE EJECUCION</b>
1 - GASTOS EN PERSONAL	8,20%
2 - BIENES DE CONSUMO	1,89%
3 - SERVICIOS NO PERSONALES	4,70%
4 - BIENES DE USO	0,85%
5 - TRANSFERENCIAS	5,00%
6 - ACTIVOS FINANCIEROS	0,10%
7 - SERV. DE LA DEUDA D.O.P.	0,00%

**INFORMACION SOBRE EL ESTADO DE EJECUCION PRESUPUESTARIA DE GASTOS  
- AL 31/01/2010 -**

**ADMINISTRACION CENTRAL**

<b>OBJETO DE GASTO</b>	<b>CREDITO VIGENTE EJERCICIO 2010 (1)</b>	<b>COMPROMETIDO ACTUAL (2)</b>	<b>DEVENGADO ACTUAL (3)</b>	<b>DIFERENCIA CREDITO - DEVENGADO (4=1-3)</b>	<b>PORCENTAJE EN EJECUCION (5=3/1)</b>
1 - GASTOS EN PERSONAL	1.493.139.492,36	123.465.214,87	123.465.214,87	1.369.674.277,49	8,27%
2 - BIENES DE CONSUMO	89.244.633,00	430.835,20	116.387,97	89.128.245,03	0,13%
3 - SERVICIOS NO PERSONALES	90.471.454,00	790.410,33	565.683,46	89.905.770,54	0,63%
4 - BIENES DE USO	366.495.331,38	2.087.847,38	2.087.847,38	364.407.484,00	0,57%
5 - TRANSFERENCIAS	947.134.116,00	52.425.742,11	47.416.422,84	899.717.693,16	5,01%
6 - ACTIVOS FINANCIEROS	7.301.939,00	0,00	0,00	7.301.939,00	0,00%
7 - SERVICIOS DE LA DEUDA Y D.O.P	48.608.454,00	0,00	0,00	48.608.454,00	0,00%
<b>TOTAL</b>	<b>3.042.395.419,74</b>	<b>179.200.049,89</b>	<b>173.651.556,52</b>	<b>2.868.743.863,22</b>	<b>5,71%</b>

**ADMINISTRACION CENTRAL**  
**ESTADO DE EJECUCION PRESUPUESTARIA DE GASTOS**  
**PORCENTAJE DE EJECUCION DEL GASTO POR INCISO**  
**- AL 31/01/2010 -**

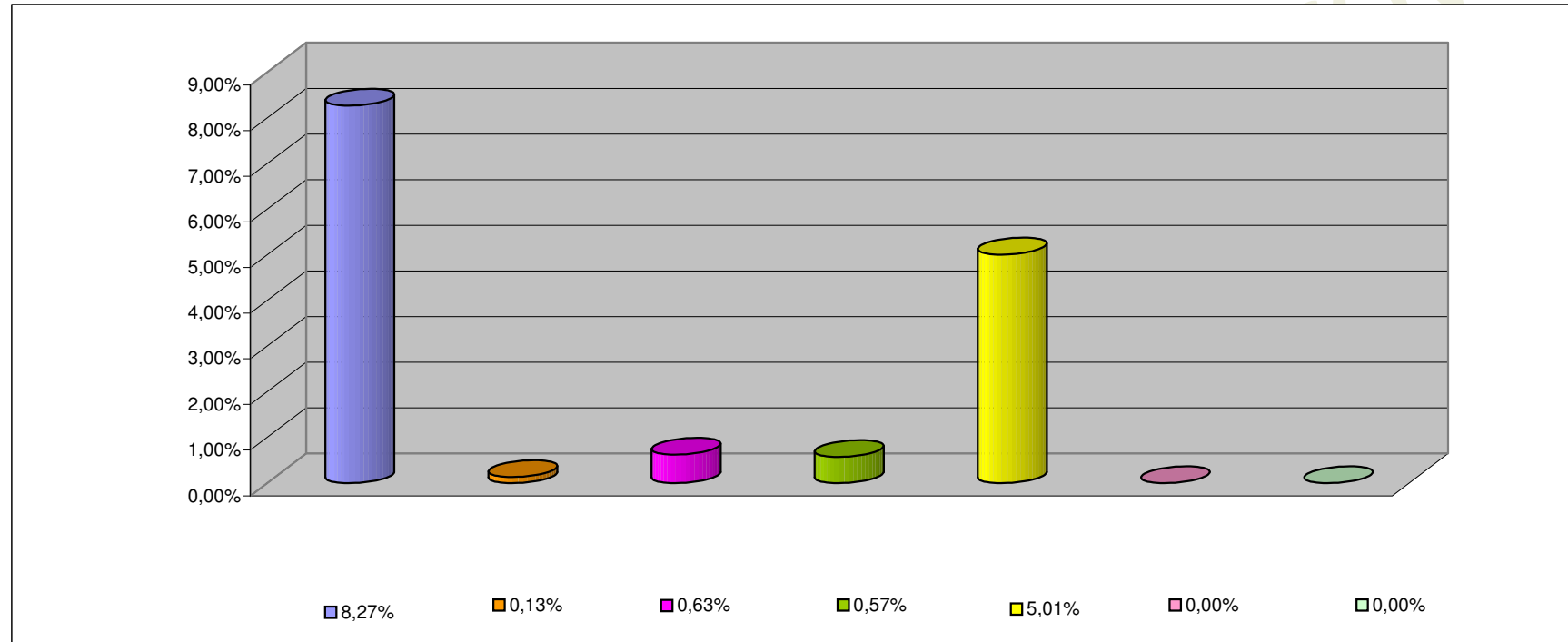

<b>INCISO</b>	<b>PORCENTAJE DE EJECUCION (%)</b>
1 - GASTOS EN PERSONAL	8,27%
2 - BIENES DE CONSUMO	0,13%
3 - SERVICIOS NO PERSONALES	0,63%
4 - BIENES DE USO	0,57%
5 - TRANSFERENCIAS	5,01%
6 - ACTIVOS FINANCIEROS	0,00%
7 - SERV. DE LA DEUDA D.O.P.	0,00%

**INFORMACION SOBRE EL ESTADO DE EJECUCION PRESUPUESTARIA DE GASTOS  
- AL 31/01/2010 -**

**ORGANISMOS DESCENTRALIZADOS**

<b>OBJETO DE GASTO</b>	<b>CREDITO VIGENTE EJERCICIO 2010 (1)</b>	<b>COMPROMETIDO ACTUAL (2)</b>	<b>DEVENGADO ACTUAL (3)</b>	<b>DIFERENCIA CREDITO - DEVENGADO (4=1-3)</b>	<b>PORCENTAJE EN EJECUCION (5=3/1)</b>
1 - GASTOS EN PERSONAL	125.386.185,00	9.425.999,19	9.425.999,19	115.960.185,81	7,52%
2 - BIENES DE CONSUMO	15.272.133,00	1.180,00	1.180,00	15.270.953,00	0,01%
3 - SERVICIOS NO PERSONALES	101.113.949,00	5.722.779,87	5.718.879,87	95.395.069,13	5,66%
4 - BIENES DE USO	117.902.985,00	2.072.631,87	2.072.631,87	115.830.353,13	1,76%
5 - TRANSFERENCIAS	3.505.871,00	172.377,21	172.377,21	3.333.493,79	4,92%
6 - ACTIVOS FINANCIEROS	68.373.195,00	75.800,00	75.800,00	68.297.395,00	0,11%
<b>TOTAL</b>	<b>431.554.318,00</b>	<b>17.470.768,14</b>	<b>17.466.868,14</b>	<b>414.087.449,86</b>	<b>4,05%</b>

**ORGANISMOS DESCENTRALIZADOS  
ESTADO DE EJECUCION PRESUPUESTARIA DE GASTOS  
PORCENTAJE DE EJECUCION DEL GASTO POR INCISO  
- AL 31/01/2010 -**

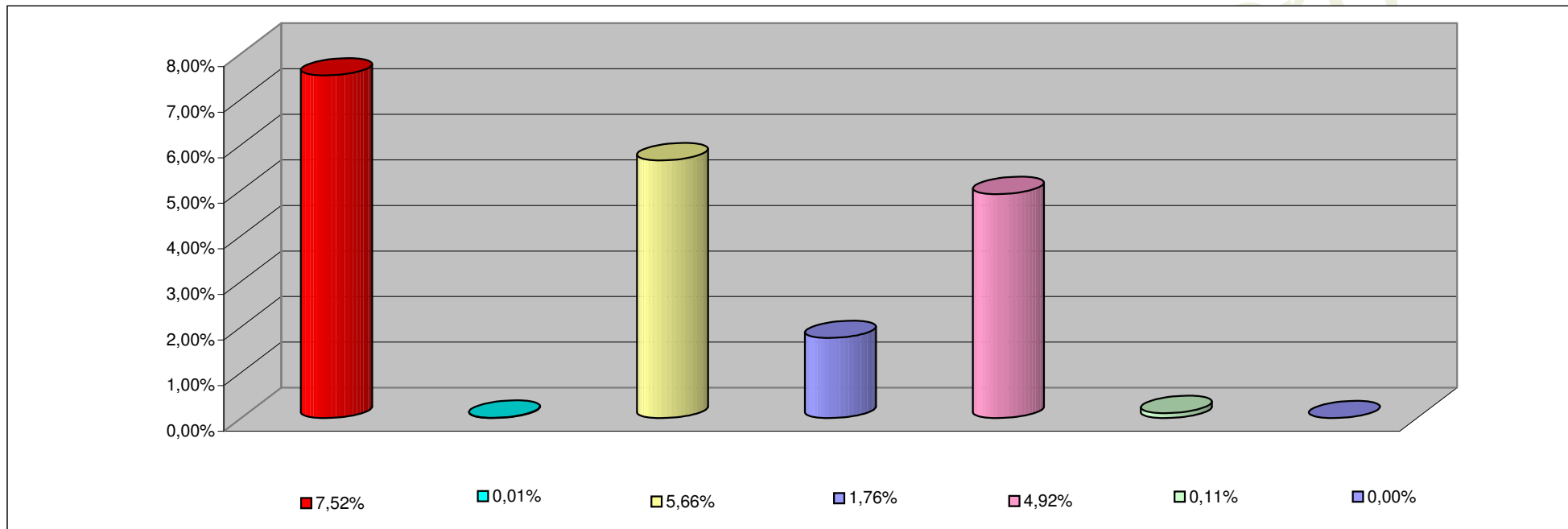

<b>INCISO</b>	<b>PORCENTAJE DE EJECUCION</b>
1 - GASTOS EN PERSONAL	7,52%
2 - BIENES DE CONSUMO	0,01%
3 - SERVICIOS NO PERSONALES	5,66%
4 - BIENES DE USO	1,76%
5 - TRANSFERENCIAS	4,92%
6 - ACTIVOS FINANCIEROS	0,11%
7 - SERV. DE LA DEUDA D. O. P.	0,00%

**INFORMACION SOBRE EL ESTADO DE EJECUCION PRESUPUESTARIA DE GASTOS  
- AL 31/01/2010 -**

**INSTITUCIONES DE LA SEGURIDAD SOCIAL**

<b>OBJETO DE GASTO</b>	<b>CREDITO VIGENTE EJERCICIO 2010 (1)</b>	<b>COMPROMETIDO ACTUAL (2)</b>	<b>DEVENGADO ACTUAL (3)</b>	<b>DIFERENCIA CREDITO - DEVENGADO (4=1-3)</b>	<b>PORCENTAJE EN EJECUCION (5=3/1)</b>
1 - GASTOS EN PERSONAL	19.741.037,00	1.426.194,60	1.426.194,60	18.314.842,40	7,22%
2 - BIENES DE CONSUMO	59.316.563,00	2.986.279,86	2.986.279,86	56.330.283,14	5,03%
3 - SERVICIOS NO PERSONALES	166.639.200,00	10.541.565,68	10.541.565,68	156.097.634,32	6,33%
4 - BIENES DE USO	9.673.500,00	20.887,60	20.887,60	9.652.612,40	0,22%
5 - TRANSFERENCIAS	611.000,00	16.100,00	16.100,00	594.900,00	2,64%
<b>TOTAL</b>	<b>255.981.300,00</b>	<b>14.991.027,74</b>	<b>14.991.027,74</b>	<b>240.990.272,26</b>	<b>5,86%</b>

**INSTITUCIONES DE LA SEGURIDAD SOCIAL  
ESTADO DE EJECUCION PRESUPUESTARIA DE GASTOS  
PORCENTAJE DE EJECUCION DEL GASTO POR INCISO  
- AL 31/01/2010 -**

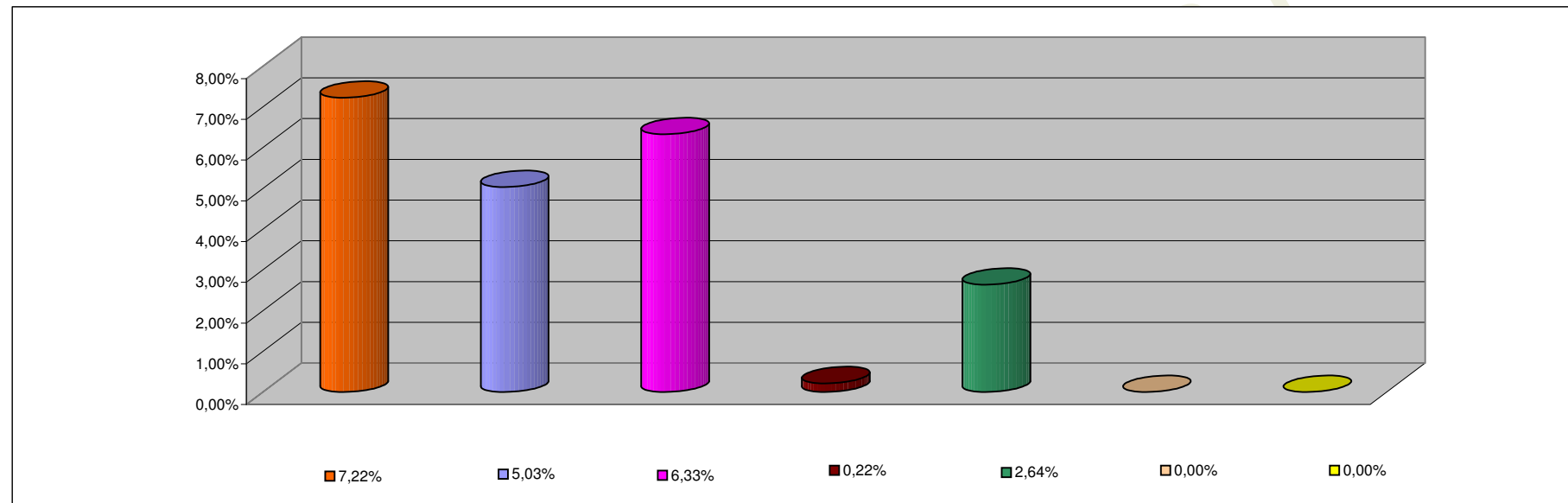

<b>INCISO</b>	<b>PORCENTAJE DE EJECUCION</b>
1 - GASTOS EN PERSONAL	7,22%
2 - BIENES DE CONSUMO	5,03%
3 - SERVICIOS NO PERSONALES	6,33%
4 - BIENES DE USO	0,22%
5 - TRANSFERENCIAS	2,64%
6 - ACTIVOS FINANCIEROS	0,00%
7 - SERV. DE LA DEUDA D.O.P.	0,00%