

**INFORMACION SOBRE EL ESTADO DE EJECUCION PRESUPUESTARIA DE GASTOS  
- AL 31/01/2011 -**

**SECTOR PUBLICO PROVINCIAL NO FINANCIERO**

<b>OBJETO DE GASTO</b>	<b>CREDITO VIGENTE EJERCICIO 2011 (1)</b>	<b>COMPROMETIDO ACTUAL (2)</b>	<b>DEVENGADO ACTUAL (3)</b>	<b>DIFERENCIA CREDITO - DEVENGADO (4=1-3)</b>	<b>PORCENTAJE EN EJECUCION (5=3/1)</b>
1 - GASTOS EN PERSONAL	2.104.389.762,00	169.743.014,41	169.743.014,41	1.934.646.747,59	8,07%
2 - BIENES DE CONSUMO	280.109.607,00	5.095.197,08	5.044.225,63	275.065.381,37	1,80%
3 - SERVICIOS NO PERSONALES	520.264.345,00	30.626.727,06	30.155.969,68	490.108.375,32	5,80%
4 - BIENES DE USO	511.356.759,82	9.287.133,13	8.861.323,13	502.495.436,69	1,73%
5 - TRANSFERENCIAS	1.479.823.675,87	71.279.088,51	70.667.768,49	1.409.155.907,38	4,78%
6 - ACTIVOS FINANCIEROS	92.671.818,00	2.078.932,81	2.078.932,81	90.592.885,19	2,24%
7 - SERVICIOS DE LA DEUDA Y D.O.P.	7.931.122,00	0,00	0,00	7.931.122,00	0,00%
<b>TOTAL</b>	<b>4.996.547.089,69</b>	<b>288.110.093,00</b>	<b>286.551.234,15</b>	<b>4.709.995.855,54</b>	<b>5,73%</b>

**SECTOR PUBLICO PROVINCIAL NO FINANCIERO  
ESTADO DE EJECUCION PRESUPUESTARIA DE GASTOS  
PORCENTAJE DE EJECUCION DEL GASTO POR INCISO  
- AL 31/01/2011 -**

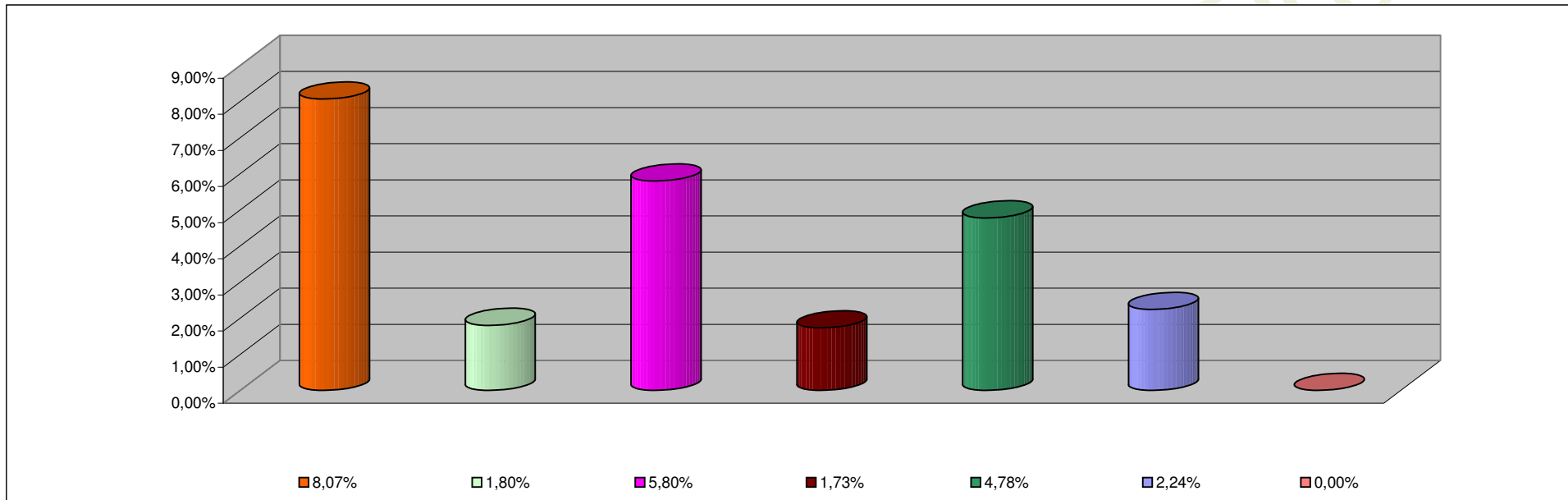

<b>INCISO</b>	<b>PORCENTAJE DE EJECUCION</b>
1 - GASTOS EN PERSONAL	8,07%
2 - BIENES DE CONSUMO	1,80%
3 - SERVICIOS NO PERSONALES	5,80%
4 - BIENES DE USO	1,73%
5 - TRANSFERENCIAS	4,78%
6 - ACTIVOS FINANCIEROS	2,24%
7 - SERV. DE LA DEUDA D.O.P.	0,00%

**INFORMACION SOBRE EL ESTADO DE EJECUCION PRESUPUESTARIA DE GASTOS  
- AL 31/01/2011 -**

**ADMINISTRACION CENTRAL**

<b>OBJETO DE GASTO</b>	<b>CREDITO VIGENTE EJERCICIO 2011 (1)</b>	<b>COMPROMETIDO ACTUAL (2)</b>	<b>DEVENGADO ACTUAL (3)</b>	<b>DIFERENCIA CREDITO - DEVENGADO (4=1-3)</b>	<b>PORCENTAJE EN EJECUCION (5=3/1)</b>
1 - GASTOS EN PERSONAL	1.933.793.557,00	156.329.216,81	156.329.216,81	1.777.464.340,19	8,08%
2 - BIENES DE CONSUMO	153.278.988,00	932.856,09	917.264,05	152.361.723,95	0,60%
3 - SERVICIOS NO PERSONALES	182.880.255,00	3.869.544,00	3.431.946,27	179.448.308,73	1,88%
4 - BIENES DE USO	362.992.067,82	6.623.746,04	6.197.936,04	356.794.131,78	1,71%
5 - TRANSFERENCIAS	1.474.610.949,87	71.057.435,49	70.446.115,47	1.404.164.834,40	4,78%
6 - ACTIVOS FINANCIEROS	14.912.000,00	0,00	0,00	14.912.000,00	0,00%
7 - SERVICIOS DE LA DEUDA Y D.O.P	7.931.122,00	0,00	0,00	7.931.122,00	0,00%
<b>TOTAL</b>	<b>4.130.398.939,69</b>	<b>238.812.798,43</b>	<b>237.322.478,64</b>	<b>3.893.076.461,05</b>	<b>5,75%</b>

**ADMINISTRACION CENTRAL**  
**ESTADO DE EJECUCION PRESUPUESTARIA DE GASTOS**  
**PORCENTAJE DE EJECUCION DEL GASTO POR INCISO**  
**- AL 31/01/2011 -**

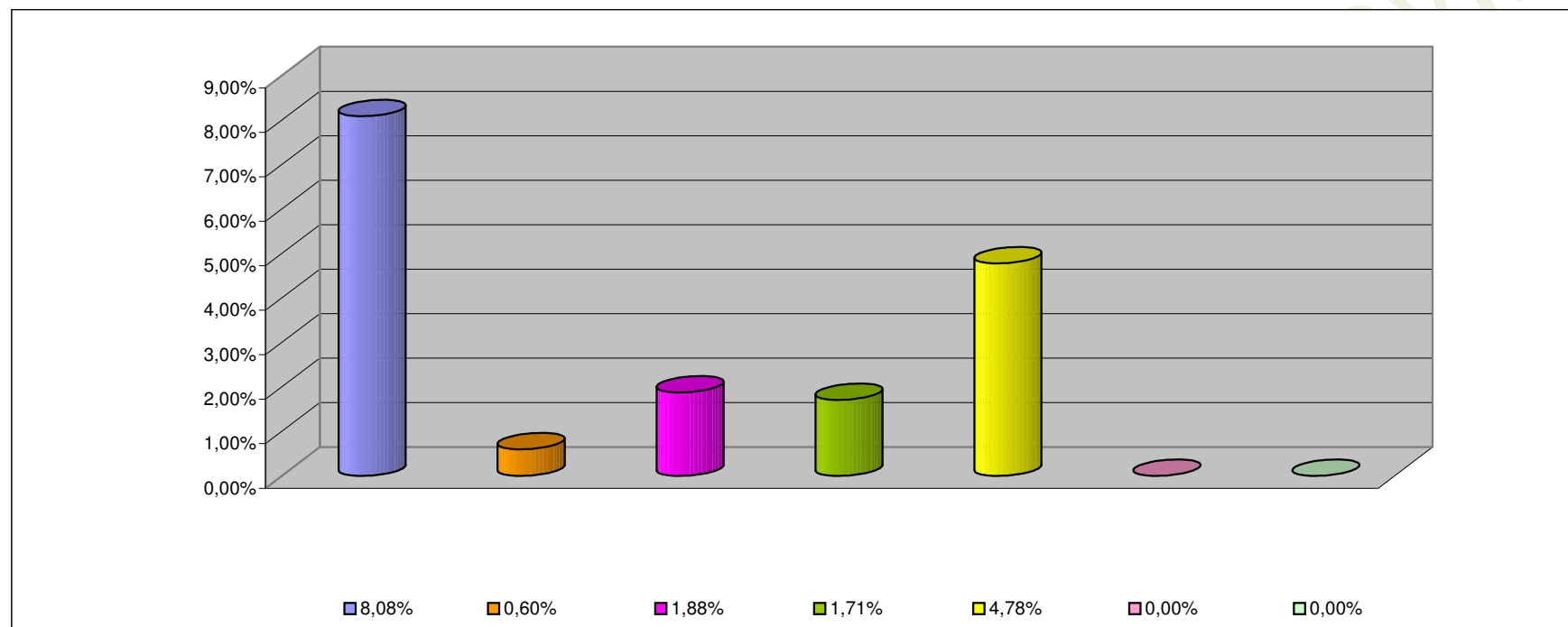

<b>INCISO</b>	<b>PORCENTAJE DE EJECUCION (%)</b>
1 - GASTOS EN PERSONAL	8,08%
2 - BIENES DE CONSUMO	0,60%
3 - SERVICIOS NO PERSONALES	1,88%
4 - BIENES DE USO	1,71%
5 - TRANSFERENCIAS	4,78%
6 - ACTIVOS FINANCIEROS	0,00%
7 - SERV. DE LA DEUDA D.O.P.	0,00%

**INFORMACION SOBRE EL ESTADO DE EJECUCION PRESUPUESTARIA DE GASTOS  
- AL 31/01/2011 -**

**ORGANISMOS DESCENTRALIZADOS**

<b>OBJETO DE GASTO</b>	<b>CREDITO VIGENTE EJERCICIO 2011 (1)</b>	<b>COMPROMETIDO ACTUAL (2)</b>	<b>DEVENGADO ACTUAL (3)</b>	<b>DIFERENCIA CREDITO - DEVENGADO (4=1-3)</b>	<b>PORCENTAJE EN EJECUCION (5=3/1)</b>
1 - GASTOS EN PERSONAL	144.944.912,00	11.757.846,35	11.757.846,35	133.187.065,65	8,11%
2 - BIENES DE CONSUMO	40.246.456,00	57.783,38	22.403,97	40.224.052,03	0,06%
3 - SERVICIOS NO PERSONALES	145.951.851,00	9.187.669,41	9.154.509,76	136.797.341,24	6,27%
4 - BIENES DE USO	138.691.192,00	2.663.387,09	2.663.387,09	136.027.804,91	1,92%
5 - TRANSFERENCIAS	4.601.726,00	221.653,02	221.653,02	4.380.072,98	4,82%
6 - ACTIVOS FINANCIEROS	77.759.818,00	2.078.932,81	2.078.932,81	75.680.885,19	2,67%
<b>TOTAL</b>	<b>552.195.955,00</b>	<b>25.967.272,06</b>	<b>25.898.733,00</b>	<b>526.297.222,00</b>	<b>4,69%</b>

**ORGANISMOS DESCENTRALIZADOS  
ESTADO DE EJECUCION PRESUPUESTARIA DE GASTOS  
PORCENTAJE DE EJECUCION DEL GASTO POR INCISO  
- AL 31/01/2011 -**

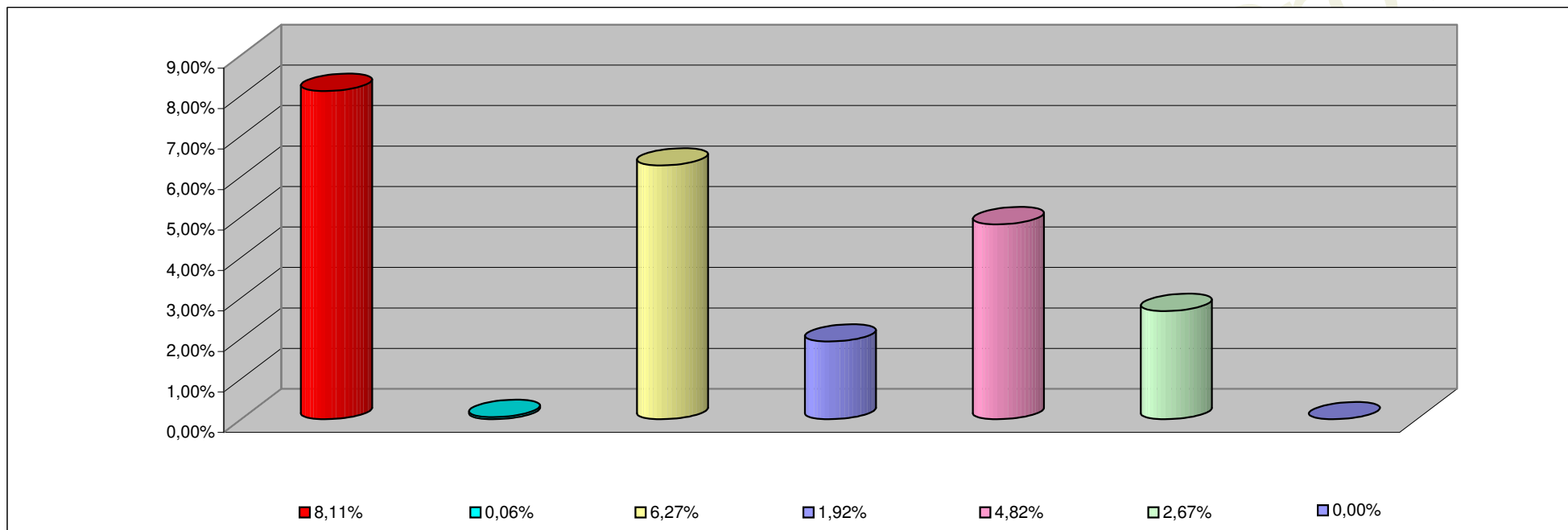

<b>INCISO</b>	<b>PORCENTAJE DE EJECUCION</b>
1 - GASTOS EN PERSONAL	8,11%
2 - BIENES DE CONSUMO	0,06%
3 - SERVICIOS NO PERSONALES	6,27%
4 - BIENES DE USO	1,92%
5 - TRANSFERENCIAS	4,82%
6 - ACTIVOS FINANCIEROS	2,67%
7- SERV. DE LA DEUDA D. O. P.	0,00%

**INFORMACION SOBRE EL ESTADO DE EJECUCION PRESUPUESTARIA DE GASTOS  
- AL 31/01/2011 -**

**INSTITUCIONES DE LA SEGURIDAD SOCIAL**

<b>OBJETO DE GASTO</b>	<b>CREDITO VIGENTE EJERCICIO 2011 (1)</b>	<b>COMPROMETIDO ACTUAL (2)</b>	<b>DEVENGADO ACTUAL (3)</b>	<b>DIFERENCIA CREDITO - DEVENGADO (4=1-3)</b>	<b>PORCENTAJE EN EJECUCION (5=3/1)</b>
1 - GASTOS EN PERSONAL	25.651.293,00	1.655.951,25	1.655.951,25	23.995.341,75	6,46%
2 - BIENES DE CONSUMO	86.584.163,00	4.104.557,61	4.104.557,61	82.479.605,39	4,74%
3 - SERVICIOS NO PERSONALES	191.432.239,00	17.569.513,65	17.569.513,65	173.862.725,35	9,18%
4 - BIENES DE USO	9.673.500,00	0,00	0,00	9.673.500,00	0,00%
5 - TRANSFERENCIAS	611.000,00	0,00	0,00	611.000,00	0,00%
<b>TOTAL</b>	<b>313.952.195,00</b>	<b>23.330.022,51</b>	<b>23.330.022,51</b>	<b>290.622.172,49</b>	<b>7,43%</b>

**INSTITUCIONES DE LA SEGURIDAD SOCIAL  
ESTADO DE EJECUCION PRESUPUESTARIA DE GASTOS  
PORCENTAJE DE EJECUCION DEL GASTO POR INCISO  
- AL 31/01/2011 -**

Provincia

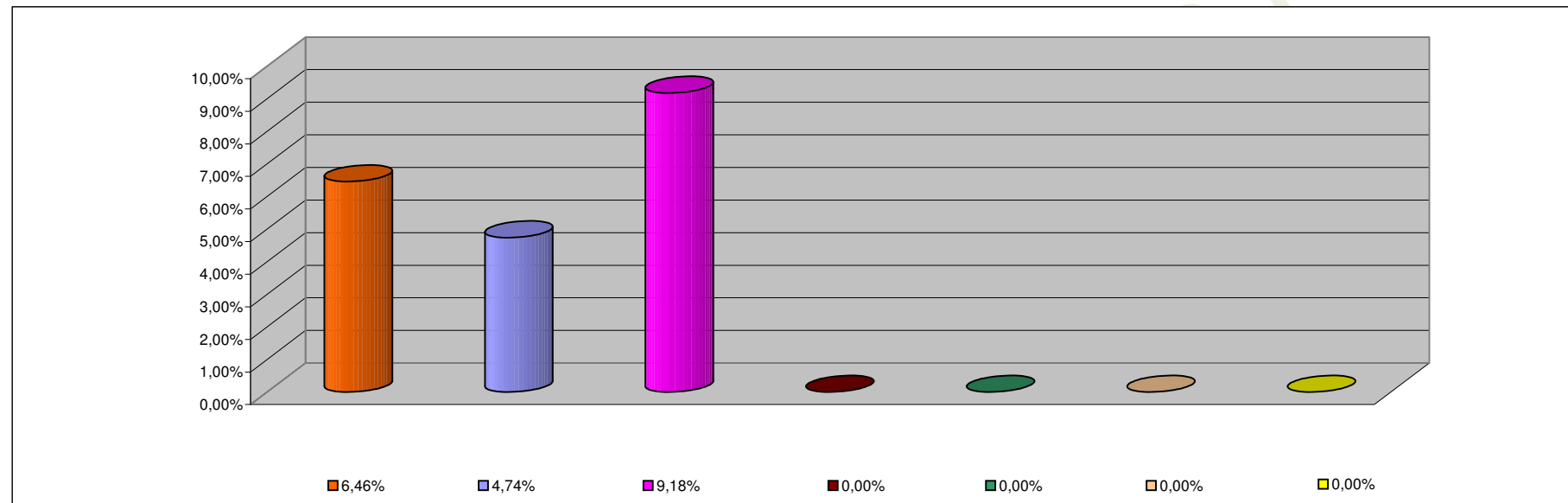

<b>INCISO</b>	<b>PORCENTAJE DE EJECUCION</b>
1 - GASTOS EN PERSONAL	6,46%
2 - BIENES DE CONSUMO	4,74%
3 - SERVICIOS NO PERSONALES	9,18%
4 - BIENES DE USO	0,00%
5 - TRANSFERENCIAS	0,00%
6 - ACTIVOS FINANCIEROS	0,00%
7 - SERV. DE LA DEUDA D.O.P.	0,00%