

**INFORMACION SOBRE EL ESTADO DE EJECUCION PRESUPUESTARIA DE GASTOS  
- AL 31/01/2013 -**

**SECTOR PUBLICO PROVINCIAL NO FINANCIERO**

<b>OBJETO DE GASTO</b>	<b>CREDITO VIGENTE EJERCICIO 2013 (1)</b>	<b>COMPROMETIDO ACTUAL (2)</b>	<b>DEVENGADO ACTUAL (3)</b>	<b>DIFERENCIA CREDITO - DEVENGADO (4=1-3)</b>	<b>PORCENTAJE EN EJECUCION (5=3/1)</b>
1 - GASTOS EN PERSONAL	3.869.848.069,00	297.042.418,18	297.042.418,18	3.572.805.650,82	7,68%
2 - BIENES DE CONSUMO	372.833.030,00	2.854.696,32	2.747.095,22	370.085.934,78	0,74%
3 - SERVICIOS NO PERSONALES	934.471.131,00	43.647.877,88	43.280.616,97	891.190.514,03	4,63%
4 - BIENES DE USO	1.334.066.267,00	7.931.641,59	7.931.641,59	1.326.134.625,41	0,59%
5 - TRANSFERENCIAS	2.828.159.295,00	34.961.356,72	31.531.476,72	2.796.627.818,28	1,11%
6 - ACTIVOS FINANCIEROS	135.370.647,00	389.300,00	389.300,00	134.981.347,00	0,29%
7 - SERVICIOS DE LA DEUDA Y D.O.P.	4.732.229,00	0,00	0,00	4.732.229,00	0,00%
<b>TOTAL</b>	<b>9.479.480.668,00</b>	<b>386.827.290,69</b>	<b>382.922.548,68</b>	<b>9.096.558.119,32</b>	<b>4,04%</b>

**SECTOR PUBLICO PROVINCIAL NO FINANCIERO  
ESTADO DE EJECUCION PRESUPUESTARIA DE GASTOS  
PORCENTAJE DE EJECUCION DEL GASTO POR INCISO  
- AL 31/01/2013 -**

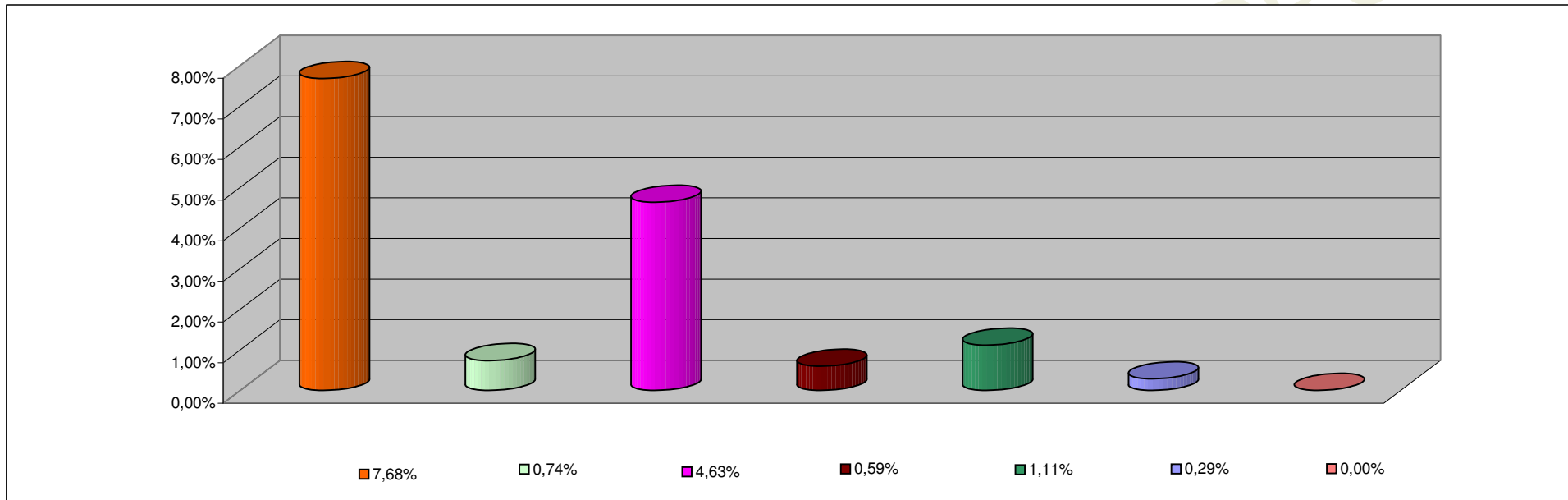

<b>INCISO</b>	<b>PORCENTAJE DE EJECUCION</b>
1 - GASTOS EN PERSONAL	7,68%
2 - BIENES DE CONSUMO	0,74%
3 - SERVICIOS NO PERSONALES	4,63%
4 - BIENES DE USO	0,59%
5 - TRANSFERENCIAS	1,11%
6 - ACTIVOS FINANCIEROS	0,29%
7 - SERV. DE LA DEUDA D.O.P.	0,00%

**INFORMACION SOBRE EL ESTADO DE EJECUCION PRESUPUESTARIA DE GASTOS  
- AL 31/01/2013 -**

**ADMINISTRACION CENTRAL**

<b>OBJETO DE GASTO</b>	<b>CREDITO VIGENTE EJERCICIO 2013 (1)</b>	<b>COMPROMETIDO ACTUAL (2)</b>	<b>DEVENGADO ACTUAL (3)</b>	<b>DIFERENCIA CREDITO - DEVENGADO (4=1-3)</b>	<b>PORCENTAJE EN EJECUCION (5=3/1)</b>
1 - GASTOS EN PERSONAL	3.543.282.470,00	271.976.374,88	271.976.374,88	3.271.306.095,12	7,68%
2 - BIENES DE CONSUMO	218.420.864,00	301.764,70	194.163,60	218.226.700,40	0,09%
3 - SERVICIOS NO PERSONALES	310.488.434,00	2.168.376,92	1.801.996,03	308.686.437,97	0,58%
4 - BIENES DE USO	1.060.167.932,00	0,00	0,00	1.060.167.932,00	0,00%
5 - TRANSFERENCIAS	2.578.654.976,00	34.630.303,66	31.200.423,66	2.547.454.552,34	1,21%
6 - ACTIVOS FINANCIEROS	24.561.988,00	0,00	0,00	24.561.988,00	0,00%
7 - SERVICIOS DE LA DEUDA Y D.O.P	4.732.229,00	0,00	0,00	4.732.229,00	0,00%
<b>TOTAL</b>	<b>7.740.308.893,00</b>	<b>309.076.820,16</b>	<b>305.172.958,17</b>	<b>7.435.135.934,83</b>	<b>3,94%</b>

**ADMINISTRACION CENTRAL**  
**ESTADO DE EJECUCION PRESUPUESTARIA DE GASTOS**  
**PORCENTAJE DE EJECUCION DEL GASTO POR INCISO**  
**- AL 31/01/2013 -**

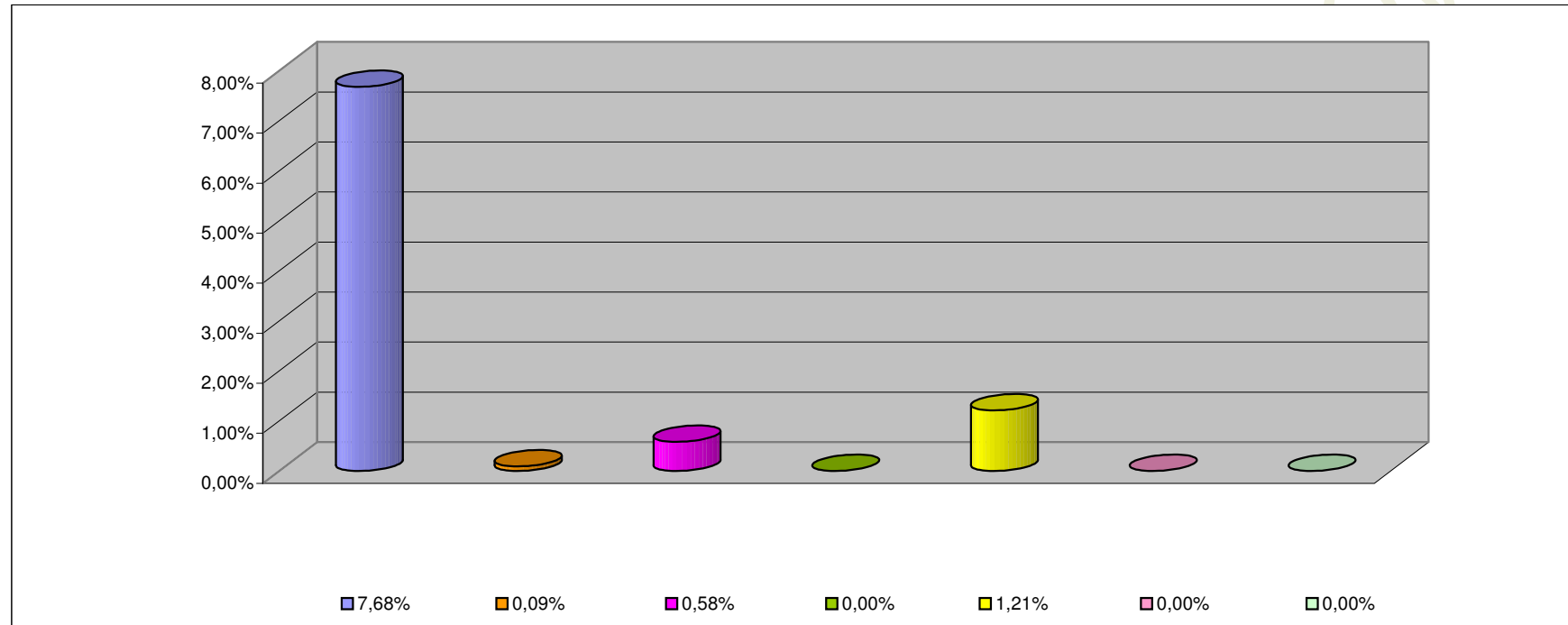

<b>INCISO</b>	<b>PORCENTAJE DE EJECUCION (%)</b>
1 - GASTOS EN PERSONAL	7,68%
2 - BIENES DE CONSUMO	0,09%
3 - SERVICIOS NO PERSONALES	0,58%
4 - BIENES DE USO	0,00%
5 - TRANSFERENCIAS	1,21%
6 - ACTIVOS FINANCIEROS	0,00%
7 - SERV. DE LA DEUDA D.O.P.	0,00%

**INFORMACION SOBRE EL ESTADO DE EJECUCION PRESUPUESTARIA DE GASTOS  
- AL 31/01/2013 -**

**ORGANISMOS DESCENTRALIZADOS**

<b>OBJETO DE GASTO</b>	<b>CREDITO VIGENTE EJERCICIO 2013 (1)</b>	<b>COMPROMETIDO ACTUAL (2)</b>	<b>DEVENGADO ACTUAL (3)</b>	<b>DIFERENCIA CREDITO - DEVENGADO (4=1-3)</b>	<b>PORCENTAJE EN EJECUCION (5=3/1)</b>
1 - GASTOS EN PERSONAL	287.181.902,00	21.798.640,12	21.798.640,12	265.383.261,88	7,59%
2 - BIENES DE CONSUMO	58.600.226,00	0,00	0,00	58.600.226,00	0,00%
3 - SERVICIOS NO PERSONALES	300.129.302,00	13.284.621,70	13.283.741,68	286.845.560,32	4,43%
4 - BIENES DE USO	262.647.775,00	7.931.641,59	7.931.641,59	254.716.133,41	3,02%
5 - TRANSFERENCIAS	248.795.559,00	331.053,06	331.053,06	248.464.505,94	0,13%
6 - ACTIVOS FINANCIEROS	110.808.659,00	389.300,00	389.300,00	110.419.359,00	0,35%
<b>TOTAL</b>	<b>1.268.163.423,00</b>	<b>43.735.256,47</b>	<b>43.734.376,45</b>	<b>1.224.429.046,55</b>	<b>3,45%</b>

**ORGANISMOS DESCENTRALIZADOS**  
**ESTADO DE EJECUCION PRESUPUESTARIA DE GASTOS**  
**PORCENTAJE DE EJECUCION DEL GASTO POR INCISO**  
**- AL 31/01/2013 -**

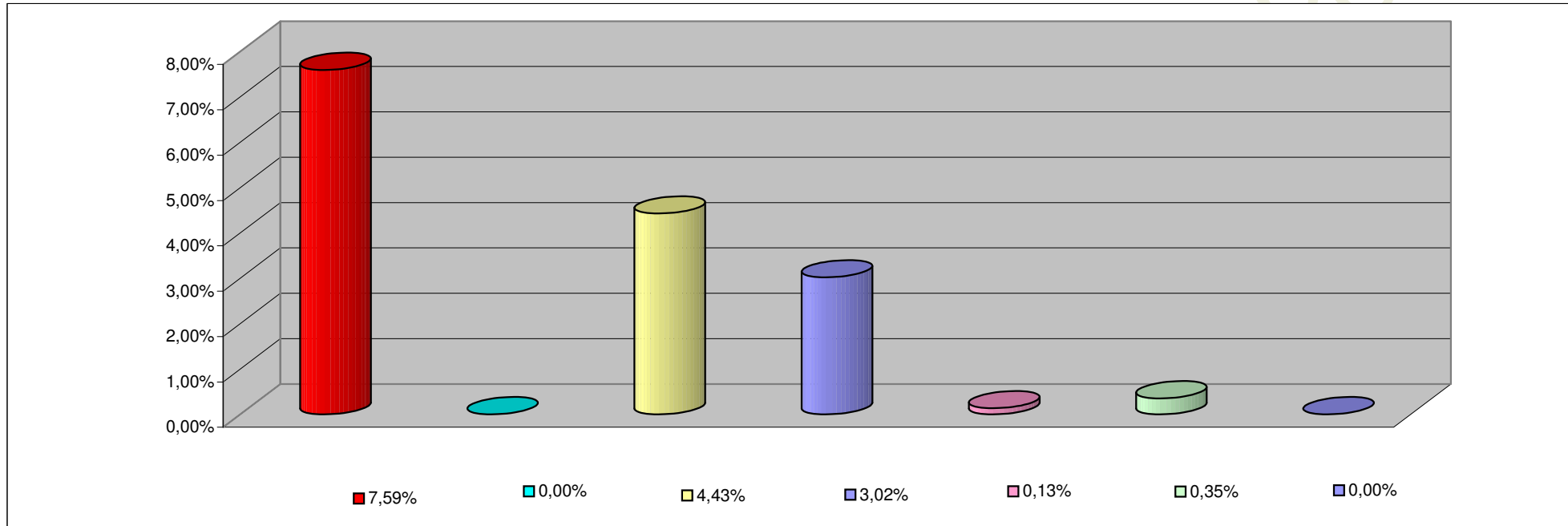

<b>INCISO</b>	<b>PORCENTAJE DE EJECUCION</b>
1 - GASTOS EN PERSONAL	7,59%
2 - BIENES DE CONSUMO	0,00%
3 - SERVICIOS NO PERSONALES	4,43%
4 - BIENES DE USO	3,02%
5 - TRANSFERENCIAS	0,13%
6 - ACTIVOS FINANCIEROS	0,35%
7- SERV. DE LA DEUDA D. O. P.	0,00%

**INFORMACION SOBRE EL ESTADO DE EJECUCION PRESUPUESTARIA DE GASTOS  
- AL 31/01/2013 -**

**INSTITUCIONES DE LA SEGURIDAD SOCIAL**

<b>OBJETO DE GASTO</b>	<b>CREDITO VIGENTE EJERCICIO 2013 (1)</b>	<b>COMPROMETIDO ACTUAL (2)</b>	<b>DEVENGADO ACTUAL (3)</b>	<b>DIFERENCIA CREDITO - DEVENGADO (4=1-3)</b>	<b>PORCENTAJE EN EJECUCION (5=3/1)</b>
1 - GASTOS EN PERSONAL	39.383.697,00	3.267.403,18	3.267.403,18	36.116.293,82	8,30%
2 - BIENES DE CONSUMO	95.811.940,00	2.552.931,62	2.552.931,62	93.259.008,38	2,66%
3 - SERVICIOS NO PERSONALES	323.853.395,00	28.194.879,26	28.194.879,26	295.658.515,74	8,71%
4 - BIENES DE USO	11.250.560,00	0,00	0,00	11.250.560,00	0,00%
5 - TRANSFERENCIAS	708.760,00	0,00	0,00	708.760,00	0,00%
<b>TOTAL</b>	<b>471.008.352,00</b>	<b>34.015.214,06</b>	<b>34.015.214,06</b>	<b>436.993.137,94</b>	<b>7,22%</b>

**INSTITUCIONES DE LA SEGURIDAD SOCIAL**  
**ESTADO DE EJECUCION PRESUPUESTARIA DE GASTOS**  
**PORCENTAJE DE EJECUCION DEL GASTO POR INCISO**  
**- AL 31/01/2013 -**

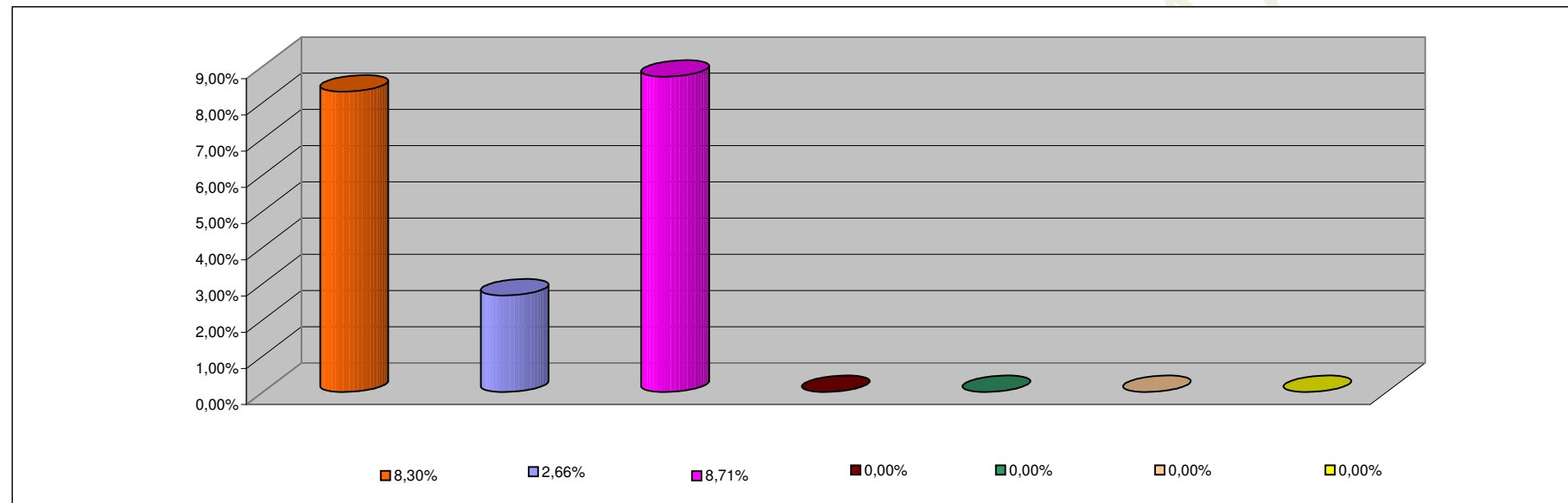

<b>INCISO</b>	<b>PORCENTAJE DE EJECUCION</b>
1 - GASTOS EN PERSONAL	8,30%
2 - BIENES DE CONSUMO	2,66%
3 - SERVICIOS NO PERSONALES	8,71%
4 - BIENES DE USO	0,00%
5 - TRANSFERENCIAS	0,00%
6 - ACTIVOS FINANCIEROS	0,00%
7 - SERV. DE LA DEUDA D.O.P.	0,00%