

**INFORMACION SOBRE EL ESTADO DE EJECUCION PRESUPUESTARIA DE GASTOS
- AL 28/02/2010 -**

SECTOR PUBLICO PROVINCIAL NO FINANCIERO

OBJETO DE GASTO	CREDITO VIGENTE EJERCICIO 2010 (1)	COMPROMETIDO ACTUAL (2)	DEVENGADO ACTUAL (3)	DIFERENCIA CREDITO - DEVENGADO (4=1-3)	PORCENTAJE EN EJECUCION (5=3/1)
1 - GASTOS EN PERSONAL	1.637.758.193,16	275.619.393,47	275.519.370,01	1.362.238.823,15	16,82%
2 - BIENES DE CONSUMO	164.790.746,56	9.406.555,43	7.588.738,61	157.202.007,95	4,61%
3 - SERVICIOS NO PERSONALES	358.906.517,04	36.188.527,17	35.391.704,06	323.514.812,98	9,86%
4 - BIENES DE USO	498.936.181,01	11.986.154,13	11.957.308,92	486.978.872,09	2,40%
5 - TRANSFERENCIAS	945.997.058,93	118.346.250,74	117.636.553,37	828.360.505,56	12,44%
6 - ACTIVOS FINANCIEROS	88.272.109,48	3.182.676,00	3.182.676,00	85.089.433,48	3,61%
7 - SERVICIOS DE LA DEUDA Y D.O.P.	48.608.454,00	0,00	0,00	48.608.454,00	0,00%
TOTAL	3.743.269.260,18	454.729.556,94	451.276.350,97	3.291.992.909,21	12,06%

**SECTOR PUBLICO PROVINCIAL NO FINANCIERO
ESTADO DE EJECUCION PRESUPUESTARIA DE GASTOS
PORCENTAJE DE EJECUCION DEL GASTO POR INCISO
- AL 28/02/2010 -**

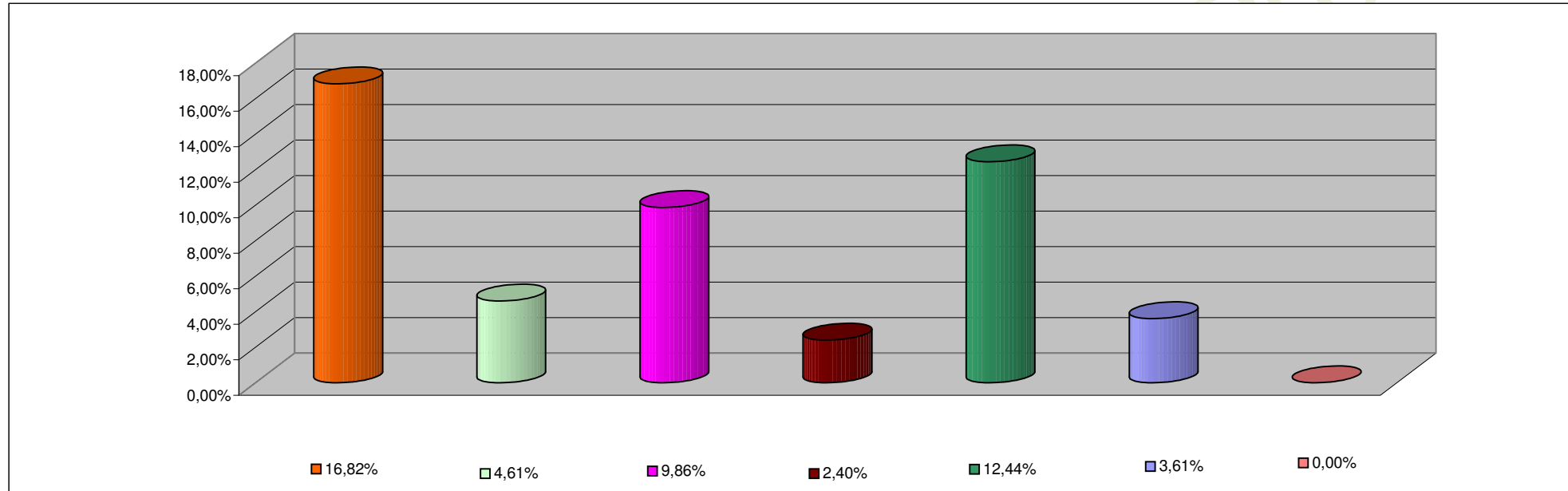

INCISO	PORCENTAJE DE EJECUCION
1 - GASTOS EN PERSONAL	16,82%
2 - BIENES DE CONSUMO	4,61%
3 - SERVICIOS NO PERSONALES	9,86%
4 - BIENES DE USO	2,40%
5 - TRANSFERENCIAS	12,44%
6 - ACTIVOS FINANCIEROS	3,61%
7 - SERV. DE LA DEUDA D.O.P.	0,00%

**INFORMACION SOBRE EL ESTADO DE EJECUCION PRESUPUESTARIA DE GASTOS
- AL 28/02/2010 -**

ADMINISTRACION CENTRAL

OBJETO DE GASTO	CREDITO VIGENTE EJERCICIO 2010 (1)	COMPROMETIDO ACTUAL (2)	DEVENGADO ACTUAL (3)	DIFERENCIA CREDITO - DEVENGADO (4=1-3)	PORCENTAJE EN EJECUCION (5=3/1)
1 - GASTOS EN PERSONAL	1.492.613.971,16	253.948.455,46	253.848.432,00	1.238.765.539,16	17,01%
2 - BIENES DE CONSUMO	89.450.050,56	2.389.938,22	1.449.656,40	88.000.394,16	1,62%
3 - SERVICIOS NO PERSONALES	91.746.499,37	4.821.994,31	4.030.203,54	87.716.295,83	4,39%
4 - BIENES DE USO	376.309.555,43	6.323.499,16	6.294.653,95	370.014.901,48	1,67%
5 - TRANSFERENCIAS	941.880.187,93	117.894.618,00	117.184.920,63	824.695.267,30	12,44%
6 - ACTIVOS FINANCIEROS	19.898.914,48	3.000.000,00	3.000.000,00	16.898.914,48	15,08%
7 - SERVICIOS DE LA DEUDA Y D.O.P	48.608.454,00	0,00	0,00	48.608.454,00	0,00%
TOTAL	3.060.507.632,93	388.378.505,15	385.807.866,52	2.674.699.766,41	12,61%

ADMINISTRACION CENTRAL
ESTADO DE EJECUCION PRESUPUESTARIA DE GASTOS
PORCENTAJE DE EJECUCION DEL GASTO POR INCISO
- AL 28/02/2010 -

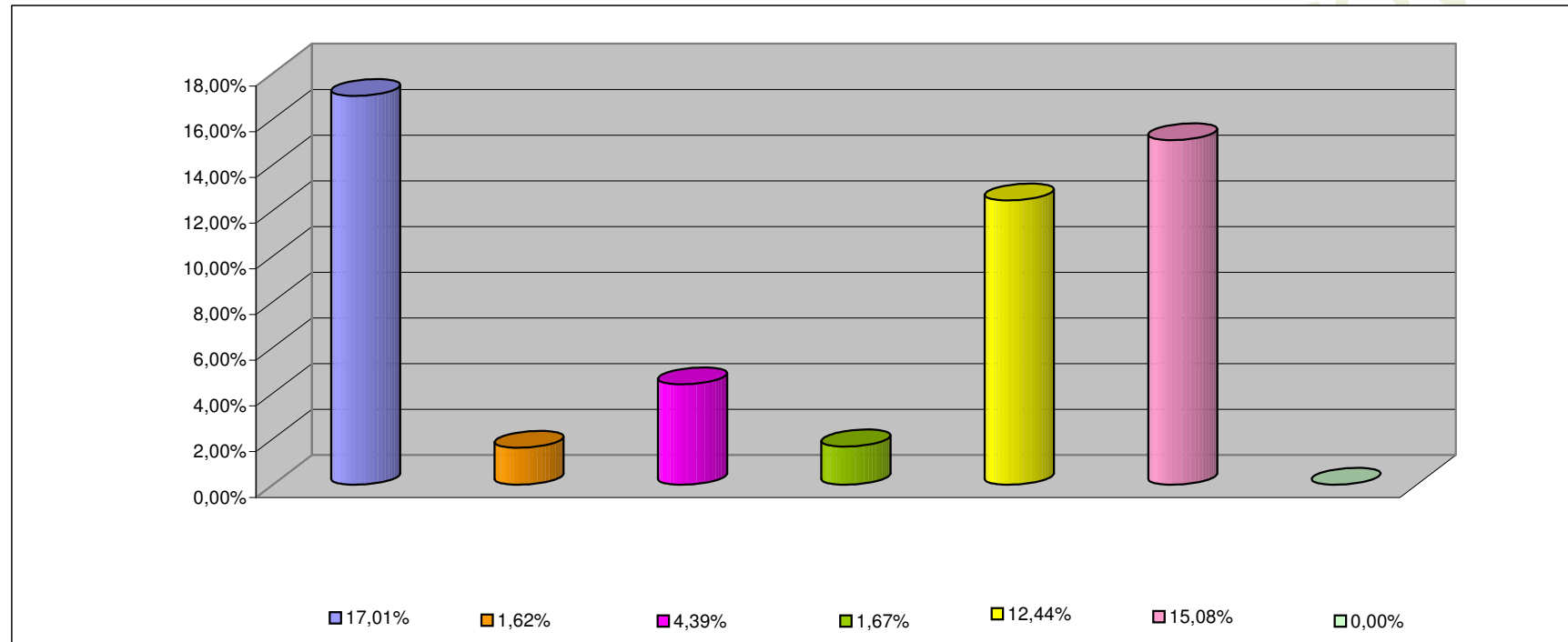

INCISO	PORCENTAJE DE EJECUCION (%)
1 - GASTOS EN PERSONAL	17,01%
2 - BIENES DE CONSUMO	1,62%
3 - SERVICIOS NO PERSONALES	4,39%
4 - BIENES DE USO	1,67%
5 - TRANSFERENCIAS	12,44%
6 - ACTIVOS FINANCIEROS	15,08%
7 - SERV. DE LA DEUDA D.O.P.	0,00%

**INFORMACION SOBRE EL ESTADO DE EJECUCION PRESUPUESTARIA DE GASTOS
- AL 28/02/2010 -**

ORGANISMOS DESCENTRALIZADOS

OBJETO DE GASTO	CREDITO VIGENTE EJERCICIO 2010 (1)	COMPROMETIDO ACTUAL (2)	DEVENGADO ACTUAL (3)	DIFERENCIA CREDITO - DEVENGADO (4=1-3)	PORCENTAJE EN EJECUCION (5=3/1)
1 - GASTOS EN PERSONAL	125.386.185,00	18.600.186,65	18.600.186,65	106.785.998,35	14,83%
2 - BIENES DE CONSUMO	15.354.133,00	950.433,12	72.898,12	15.281.234,88	0,47%
3 - SERVICIOS NO PERSONALES	101.190.817,67	12.762.674,98	12.757.642,64	88.433.175,03	12,61%
4 - BIENES DE USO	117.953.125,58	5.641.767,37	5.641.767,37	112.311.358,21	4,78%
5 - TRANSFERENCIAS	3.505.871,00	419.432,74	419.432,74	3.086.438,26	11,96%
6 - ACTIVOS FINANCIEROS	68.373.195,00	182.676,00	182.676,00	68.190.519,00	0,27%
TOTAL	431.763.327,25	38.557.170,86	37.674.603,52	394.088.723,73	8,73%

ORGANISMOS DESCENTRALIZADOS
ESTADO DE EJECUCION PRESUPUESTARIA DE GASTOS
PORCENTAJE DE EJECUCION DEL GASTO POR INCISO
- AL 28/02/2010 -

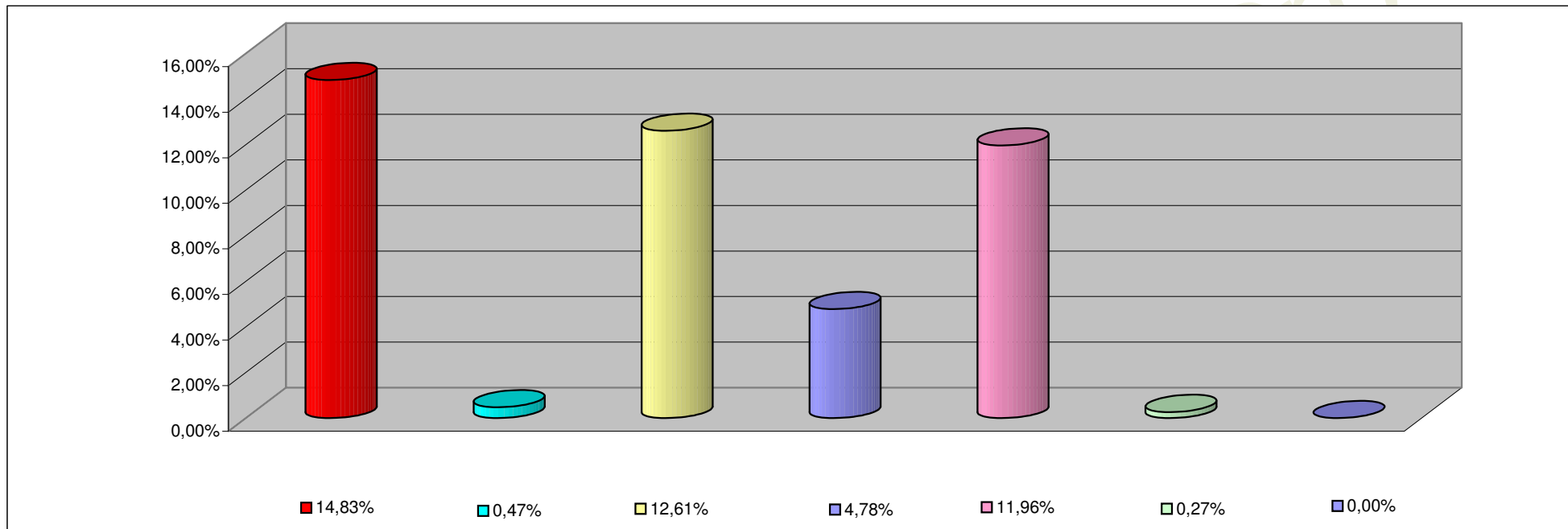

INCISO	PORCENTAJE DE EJECUCION
1 - GASTOS EN PERSONAL	14,83%
2 - BIENES DE CONSUMO	0,47%
3 - SERVICIOS NO PERSONALES	12,61%
4 - BIENES DE USO	4,78%
5 - TRANSFERENCIAS	11,96%
6 - ACTIVOS FINANCIEROS	0,27%
7- SERV. DE LA DEUDA D. O. P.	0,00%

**INFORMACION SOBRE EL ESTADO DE EJECUCION PRESUPUESTARIA DE GASTOS
- AL 28/02/2010 -**

INSTITUCIONES DE LA SEGURIDAD SOCIAL

OBJETO DE GASTO	CREDITO VIGENTE EJERCICIO 2010 (1)	COMPROMETIDO ACTUAL (2)	DEVENGADO ACTUAL (3)	DIFERENCIA CREDITO - DEVENGADO (4=1-3)	PORCENTAJE EN EJECUCION (5=3/1)
1 - GASTOS EN PERSONAL	19.758.037,00	3.070.751,36	3.070.751,36	16.687.285,64	15,54%
2 - BIENES DE CONSUMO	59.986.563,00	6.066.184,09	6.066.184,09	53.920.378,91	10,11%
3 - SERVICIOS NO PERSONALES	165.969.200,00	18.603.857,88	18.603.857,88	147.365.342,12	11,21%
4 - BIENES DE USO	4.673.500,00	20.887,60	20.887,60	4.652.612,40	0,45%
5 - TRANSFERENCIAS	611.000,00	32.200,00	32.200,00	578.800,00	5,27%
TOTAL	250.998.300,00	27.793.880,93	27.793.880,93	223.204.419,07	11,07%

**INSTITUCIONES DE LA SEGURIDAD SOCIAL
ESTADO DE EJECUCION PRESUPUESTARIA DE GASTOS
PORCENTAJE DE EJECUCION DEL GASTO POR INCISO
- AL 28/02/2010 -**

Provincia

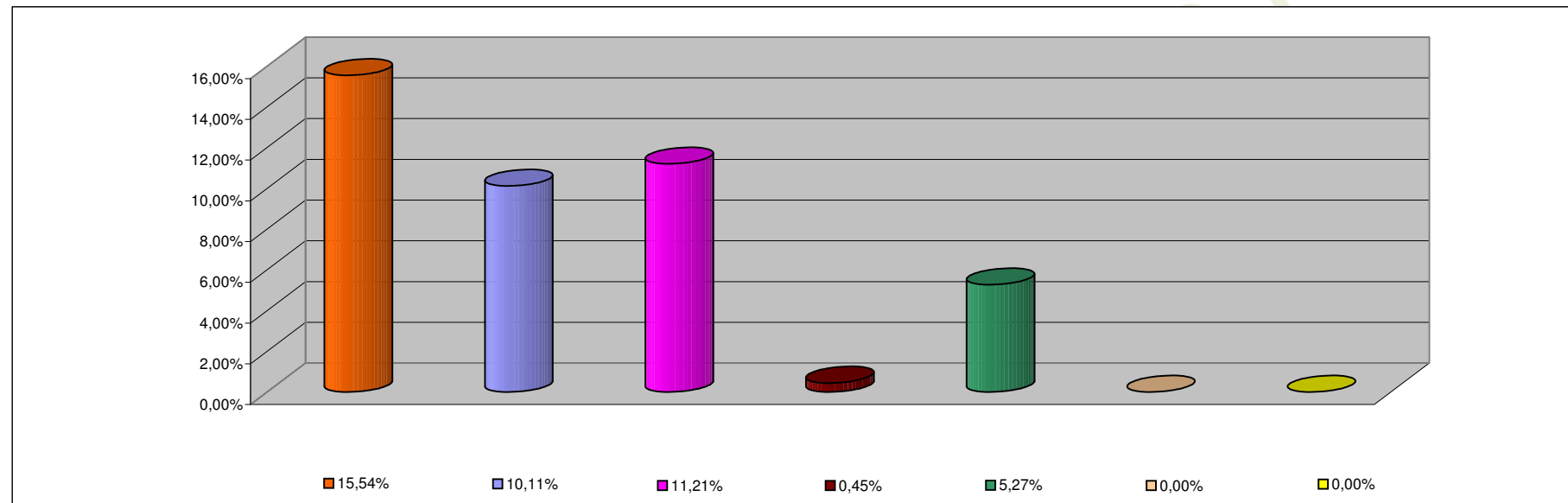

INCISO	PORCENTAJE DE EJECUCION
1 - GASTOS EN PERSONAL	15,54%
2 - BIENES DE CONSUMO	10,11%
3 - SERVICIOS NO PERSONALES	11,21%
4 - BIENES DE USO	0,45%
5 - TRANSFERENCIAS	5,27%
6 - ACTIVOS FINANCIEROS	0,00%
7 - SERV. DE LA DEUDA D.O.P.	0,00%