

INFORMACION SOBRE EL ESTADO DE EJECUCION PRESUPUESTARIA DE GASTOS
- AL 29/02/2012 -

SECTOR PUBLICO PROVINCIAL NO FINANCIERO

OBJETO DE GASTO	CREDITO VIGENTE EJERCICIO 2012 (1)	COMPROMETIDO ACTUAL (2)	DEVENGADO ACTUAL (3)	DIFERENCIA CREDITO - DEVENGADO (4=1-3)	PORCENTAJE EN EJECUCION (5=3/1)
1 - GASTOS EN PERSONAL	3.217.548.042,42	469.930.213,14	469.929.465,04	2.747.618.577,38	14,61%
2 - BIENES DE CONSUMO	295.864.917,93	12.857.511,90	11.969.788,65	283.895.129,28	4,05%
3 - SERVICIOS NO PERSONALES	738.448.019,92	67.117.283,31	65.933.485,09	672.514.534,83	8,93%
4 - BIENES DE USO	886.592.772,47	11.376.744,52	8.715.817,33	877.876.955,14	0,98%
5 - TRANSFERENCIAS	2.108.129.841,81	271.920.421,94	269.857.855,63	1.838.271.986,18	12,80%
6 - ACTIVOS FINANCIEROS	91.160.925,67	112.367,75	112.367,75	91.048.557,92	0,12%
7 - SERVICIOS DE LA DEUDA Y D.O.P.	71.435.687,00	0,00	0,00	71.435.687,00	0,00%
TOTAL	7.409.180.207,22	833.314.542,56	826.518.779,49	6.582.661.427,73	11,16%

**SECTOR PUBLICO PROVINCIAL NO FINANCIERO
ESTADO DE EJECUCION PRESUPUESTARIA DE GASTOS
PORCENTAJE DE EJECUCION DEL GASTO POR INCISO
- AL 29/02/2012 -**

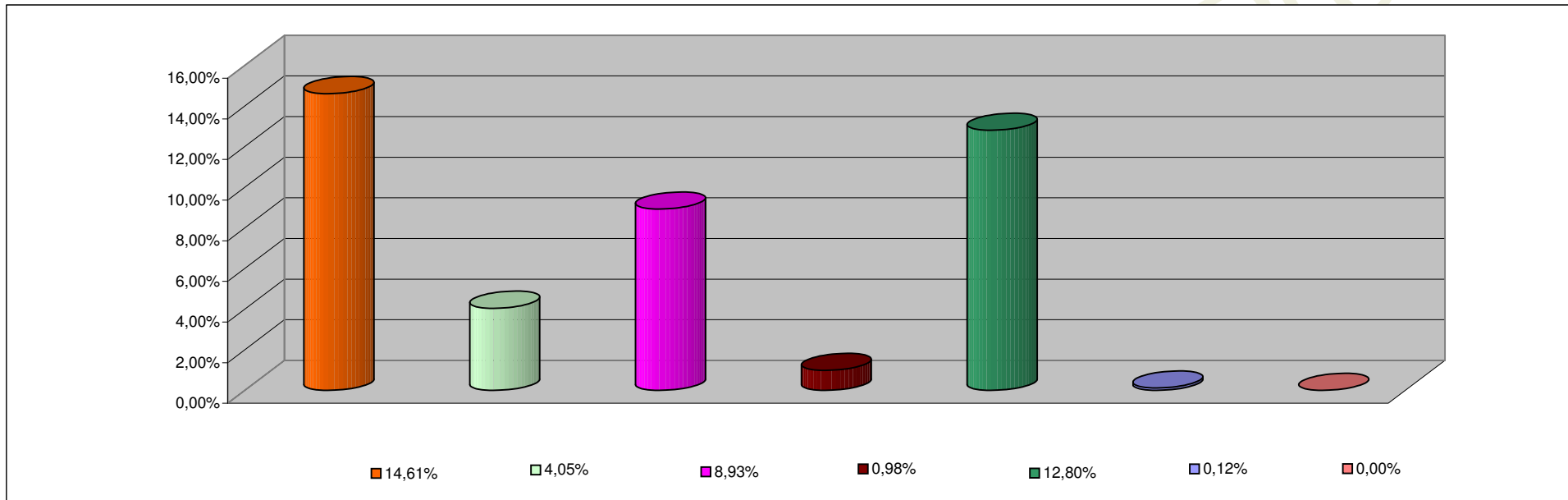

INCISO	PORCENTAJE DE EJECUCION
1 - GASTOS EN PERSONAL	14,61%
2 - BIENES DE CONSUMO	4,05%
3 - SERVICIOS NO PERSONALES	8,93%
4 - BIENES DE USO	0,98%
5 - TRANSFERENCIAS	12,80%
6 - ACTIVOS FINANCIEROS	0,12%
7 - SERV. DE LA DEUDA D.O.P.	0,00%

**INFORMACION SOBRE EL ESTADO DE EJECUCION PRESUPUESTARIA DE GASTOS
- AL 29/02/2012 -**

ADMINISTRACION CENTRAL

OBJETO DE GASTO	CREDITO VIGENTE EJERCICIO 2012 (1)	COMPROMETIDO ACTUAL (2)	DEVENGADO ACTUAL (3)	DIFERENCIA CREDITO - DEVENGADO (4=1-3)	PORCENTAJE EN EJECUCION (5=3/1)
1 - GASTOS EN PERSONAL	2.945.911.590,42	430.034.826,85	430.034.078,75	2.515.877.511,67	14,60%
2 - BIENES DE CONSUMO	183.698.905,58	2.296.182,85	1.693.100,18	182.005.805,40	0,92%
3 - SERVICIOS NO PERSONALES	205.848.250,17	7.440.257,36	6.589.372,49	199.258.877,68	3,20%
4 - BIENES DE USO	460.160.783,54	3.899.751,49	3.562.550,56	456.598.232,98	0,77%
5 - TRANSFERENCIAS	1.913.999.938,66	260.573.429,61	258.510.863,30	1.655.489.075,36	13,51%
6 - ACTIVOS FINANCIEROS	12.547.425,67	0,00	0,00	12.547.425,67	0,00%
7 - SERVICIOS DE LA DEUDA Y D.O.P	71.435.687,00	0,00	0,00	71.435.687,00	0,00%
TOTAL	5.793.602.581,04	704.244.448,16	700.389.965,28	5.093.212.615,76	12,09%

ADMINISTRACION CENTRAL
ESTADO DE EJECUCION PRESUPUESTARIA DE GASTOS
PORCENTAJE DE EJECUCION DEL GASTO POR INCISO
- AL 29/02/2012 -

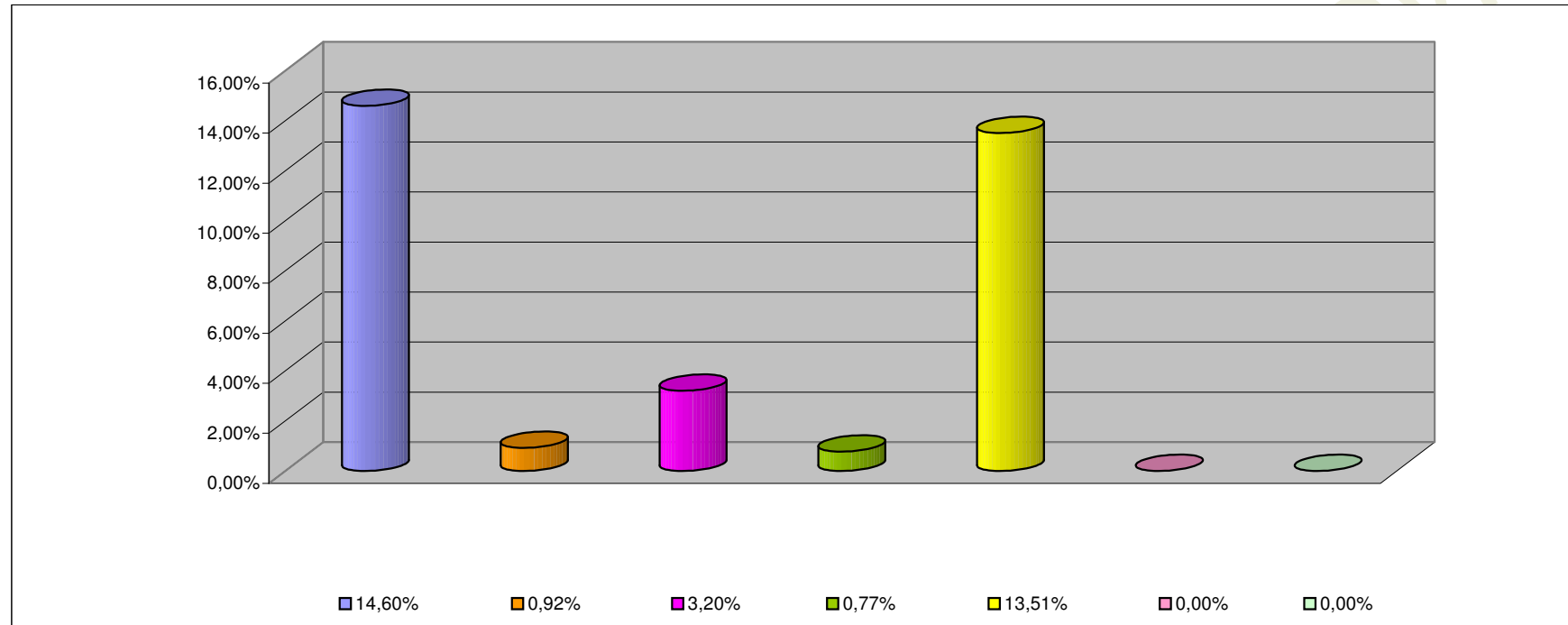

INCISO	PORCENTAJE DE EJECUCION (%)
1 - GASTOS EN PERSONAL	14,60%
2 - BIENES DE CONSUMO	0,92%
3 - SERVICIOS NO PERSONALES	3,20%
4 - BIENES DE USO	0,77%
5 - TRANSFERENCIAS	13,51%
6 - ACTIVOS FINANCIEROS	0,00%
7 - SERV. DE LA DEUDA D.O.P.	0,00%

**INFORMACION SOBRE EL ESTADO DE EJECUCION PRESUPUESTARIA DE GASTOS
- AL 29/02/2012 -**

ORGANISMOS DESCENTRALIZADOS

OBJETO DE GASTO	CREDITO VIGENTE EJERCICIO 2012 (1)	COMPROMETIDO ACTUAL (2)	DEVENGADO ACTUAL (3)	DIFERENCIA CREDITO - DEVENGADO (4=1-3)	PORCENTAJE EN EJECUCION (5=3/1)
1 - GASTOS EN PERSONAL	237.684.989,00	34.688.345,16	34.688.345,16	202.996.643,84	14,59%
2 - BIENES DE CONSUMO	29.569.512,35	1.224.631,82	939.991,24	28.629.521,11	3,18%
3 - SERVICIOS NO PERSONALES	253.408.912,75	21.081.650,01	20.750.236,66	232.658.676,09	8,19%
4 - BIENES DE USO	421.731.988,93	7.476.993,03	5.153.266,77	416.578.722,16	1,22%
5 - TRANSFERENCIAS	193.518.903,15	11.276.092,33	11.276.092,33	182.242.810,82	5,83%
6 - ACTIVOS FINANCIEROS	78.613.500,00	112.367,75	112.367,75	78.501.132,25	0,14%
TOTAL	1.214.527.806,18	75.860.080,10	72.920.299,91	1.141.607.506,27	6,00%

ORGANISMOS DESCENTRALIZADOS
ESTADO DE EJECUCION PRESUPUESTARIA DE GASTOS
PORCENTAJE DE EJECUCION DEL GASTO POR INCISO
- AL 29/02/2012 -

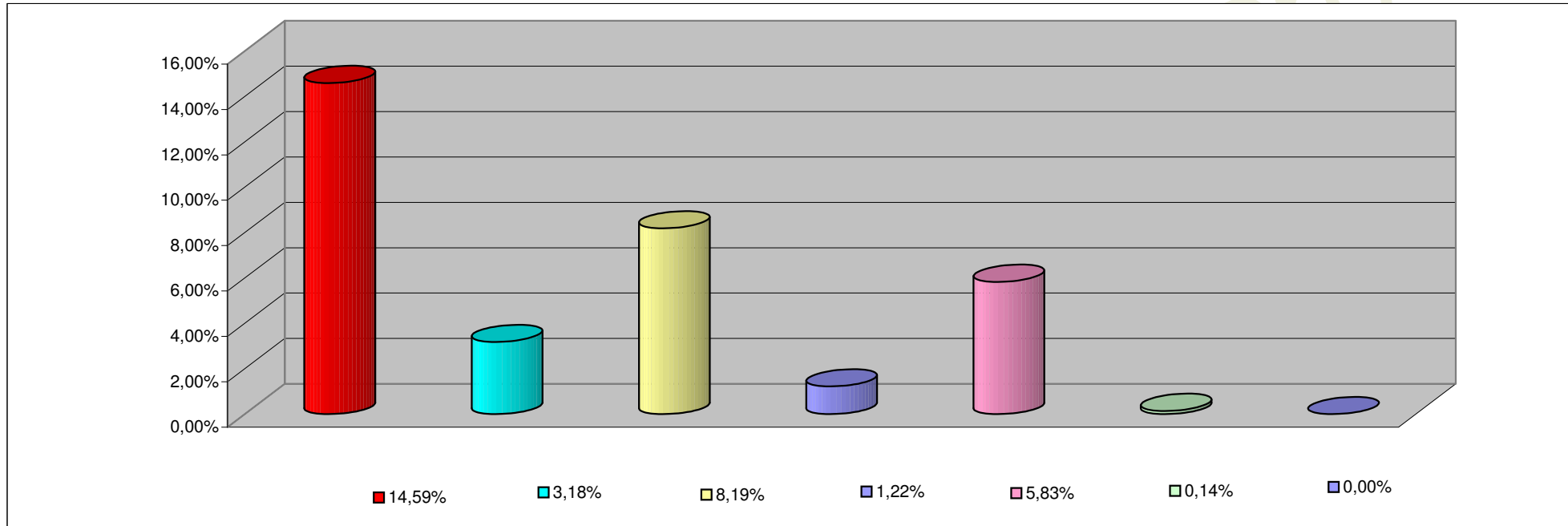

INCISO	PORCENTAJE DE EJECUCION
1 - GASTOS EN PERSONAL	14,59%
2 - BIENES DE CONSUMO	3,18%
3 - SERVICIOS NO PERSONALES	8,19%
4 - BIENES DE USO	1,22%
5 - TRANSFERENCIAS	5,83%
6 - ACTIVOS FINANCIEROS	0,14%
7- SERV. DE LA DEUDA D. O. P.	0,00%

**INFORMACION SOBRE EL ESTADO DE EJECUCION PRESUPUESTARIA DE GASTOS
- AL 29/02/2012 -**

INSTITUCIONES DE LA SEGURIDAD SOCIAL

OBJETO DE GASTO	CREDITO VIGENTE EJERCICIO 2012 (1)	COMPROMETIDO ACTUAL (2)	DEVENGADO ACTUAL (3)	DIFERENCIA CREDITO - DEVENGADO (4=1-3)	PORCENTAJE EN EJECUCION (5=3/1)
1 - GASTOS EN PERSONAL	33.951.463,00	5.207.041,13	5.207.041,13	28.744.421,87	15,34%
2 - BIENES DE CONSUMO	82.596.500,00	9.336.697,23	9.336.697,23	73.259.802,77	11,30%
3 - SERVICIOS NO PERSONALES	279.190.857,00	38.595.375,94	38.593.875,94	240.596.981,06	13,82%
4 - BIENES DE USO	4.700.000,00	0,00	0,00	4.700.000,00	0,00%
5 - TRANSFERENCIAS	611.000,00	70.900,00	70.900,00	540.100,00	11,60%
TOTAL	401.049.820,00	53.210.014,30	53.208.514,30	347.841.305,70	13,27%

**INSTITUCIONES DE LA SEGURIDAD SOCIAL
ESTADO DE EJECUCION PRESUPUESTARIA DE GASTOS
PORCENTAJE DE EJECUCION DEL GASTO POR INCISO
- AL 29/02/2012 -**

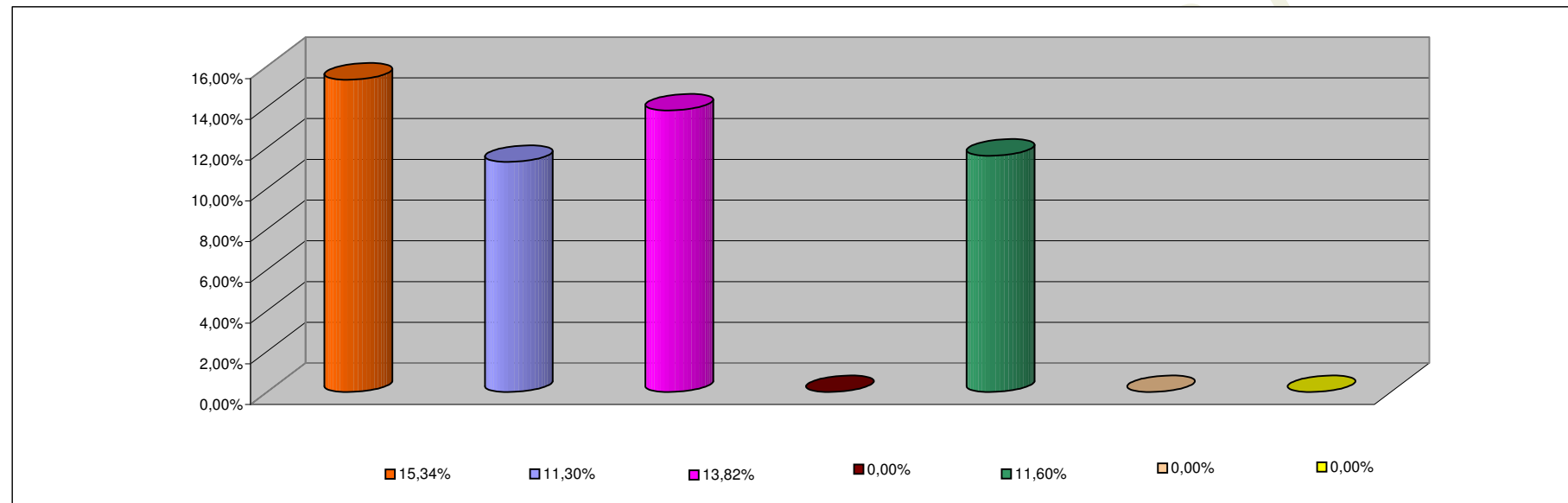

INCISO	PORCENTAJE DE EJECUCION
1 - GASTOS EN PERSONAL	15,34%
2 - BIENES DE CONSUMO	11,30%
3 - SERVICIOS NO PERSONALES	13,82%
4 - BIENES DE USO	0,00%
5 - TRANSFERENCIAS	11,60%
6 - ACTIVOS FINANCIEROS	0,00%
7 - SERV. DE LA DEUDA D.O.P.	0,00%