

**INFORMACION SOBRE EL ESTADO DE EJECUCION PRESUPUESTARIA DE GASTOS
- AL 31/03/2007 -**

SECTOR PUBLICO PROVINCIAL NO FINANCIERO

OBJETO DE GASTO	CREDITO VIGENTE EJERCICIO 2007 (1)	COMPROMETIDO ACTUAL (2)	DEVENGADO ACTUAL (3)	DIFERENCIA CREDITO - DEVENGADO (4=1-3)	PORCENTAJE EN EJECUCION (5=3/1)
1 - GASTOS EN PERSONAL	769.092.421,88	195.193.041,52	195.180.849,18	573.911.572,70	25,38%
2 - BIENES DE CONSUMO	115.173.192,90	18.248.219,66	16.770.945,16	98.402.247,74	14,56%
3 - SERVICIOS NO PERSONALES	233.613.457,72	45.626.773,85	44.147.945,87	189.465.511,85	18,90%
4 - BIENES DE USO	433.810.741,40	38.764.807,46	36.781.628,67	397.029.112,73	8,48%
5 - TRANSFERENCIAS	586.427.031,79	141.359.857,06	139.556.704,69	446.870.327,10	23,80%
6 - ACTIVOS FINANCIEROS	59.144.418,54	4.286.255,74	4.286.255,74	54.858.162,80	7,25%
7 - SERVICIOS DE LA DEUDA Y D.O.P.	28.514.659,00	1.996.500,48	1.996.500,48	26.518.158,52	7,00%
TOTAL	2.225.775.923,23	445.475.455,77	438.720.829,79	1.787.055.093,44	19,71%

**SECTOR PUBLICO PROVINCIAL NO FINANCIERO
ESTADO DE EJECUCION PRESUPUESTARIA DE GASTOS
PORCENTAJE DE EJECUCION DEL GASTO POR INCISO
- AL 31/03/2007 -**

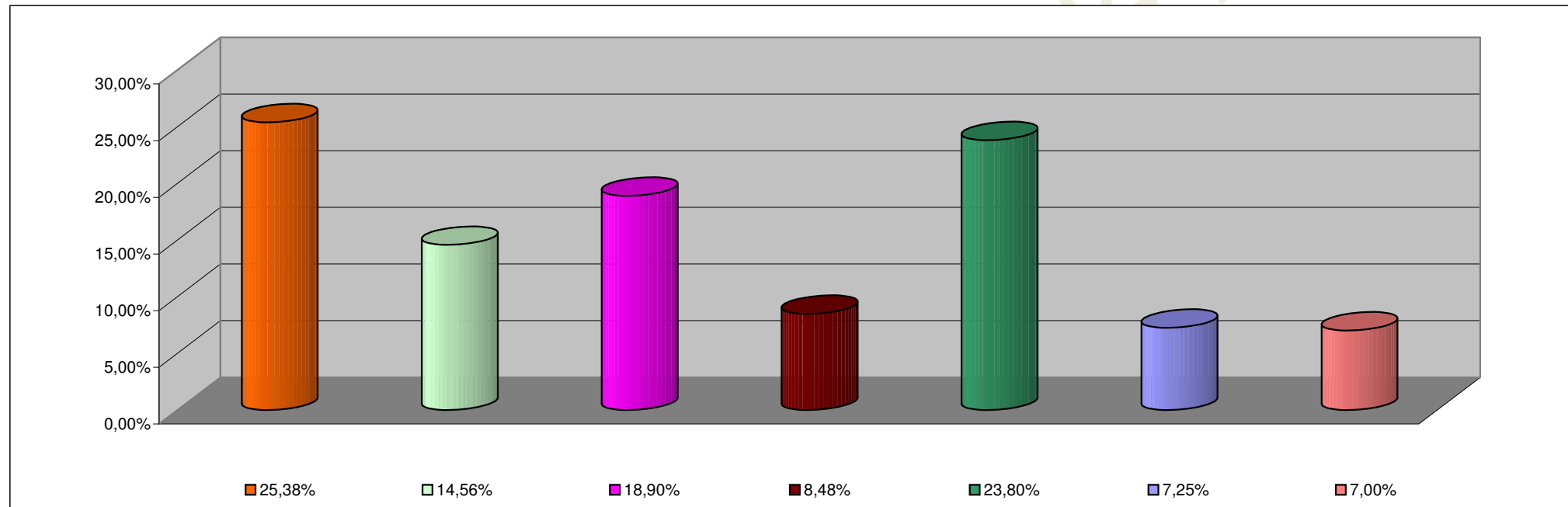

INCISO	PORCENTAJE DE EJECUCION
1 - GASTOS EN PERSONAL	25,38%
2 - BIENES DE CONSUMO	14,56%
3 - SERVICIOS NO PERSONALES	18,90%
4 - BIENES DE USO	8,48%
5 - TRANSFERENCIAS	23,80%
6 - ACTIVOS FINANCIEROS	7,25%
7 - SERV. DE LA DEUDA D.O.P.	7,00%

**INFORMACION SOBRE EL ESTADO DE EJECUCION PRESUPUESTARIA DE GASTOS
- AL 31/03/2007 -**

ADMINISTRACION CENTRAL

OBJETO DE GASTO	CREDITO VIGENTE EJERCICIO 2007 (1)	COMPROMETIDO ACTUAL (2)	DEVENGADO ACTUAL (3)	DIFERENCIA CREDITO - DEVENGADO (4=1-3)	PORCENTAJE EN EJECUCION (5=3/1)
1 - GASTOS EN PERSONAL	706.898.991,88	179.150.780,54	179.138.588,20	527.760.403,68	25,34%
2 - BIENES DE CONSUMO	61.007.260,03	6.842.190,79	6.221.822,62	54.785.437,41	10,20%
3 - SERVICIOS NO PERSONALES	79.068.839,74	11.117.522,11	9.829.243,81	69.239.595,93	12,43%
4 - BIENES DE USO	241.530.484,57	21.576.999,77	19.617.034,15	221.913.450,42	8,12%
5 - TRANSFERENCIAS	584.885.855,28	141.099.425,51	139.296.273,14	445.589.582,14	23,82%
6 - ACTIVOS FINANCIEROS	24.216.446,54	758.474,16	758.474,16	23.457.972,38	3,13%
7 - SERVICIOS DE LA DEUDA Y D.O.P	28.514.659,00	1.996.500,48	1.996.500,48	26.518.158,52	7,00%
TOTAL	1.726.122.537,04	362.541.893,36	356.857.936,56	1.369.264.600,48	20,67%

ADMINISTRACION CENTRAL
ESTADO DE EJECUCION PRESUPUESTARIA DE GASTOS
PORCENTAJE DE EJECUCION DEL GASTO POR INCISO
- AL 31/03/2007 -

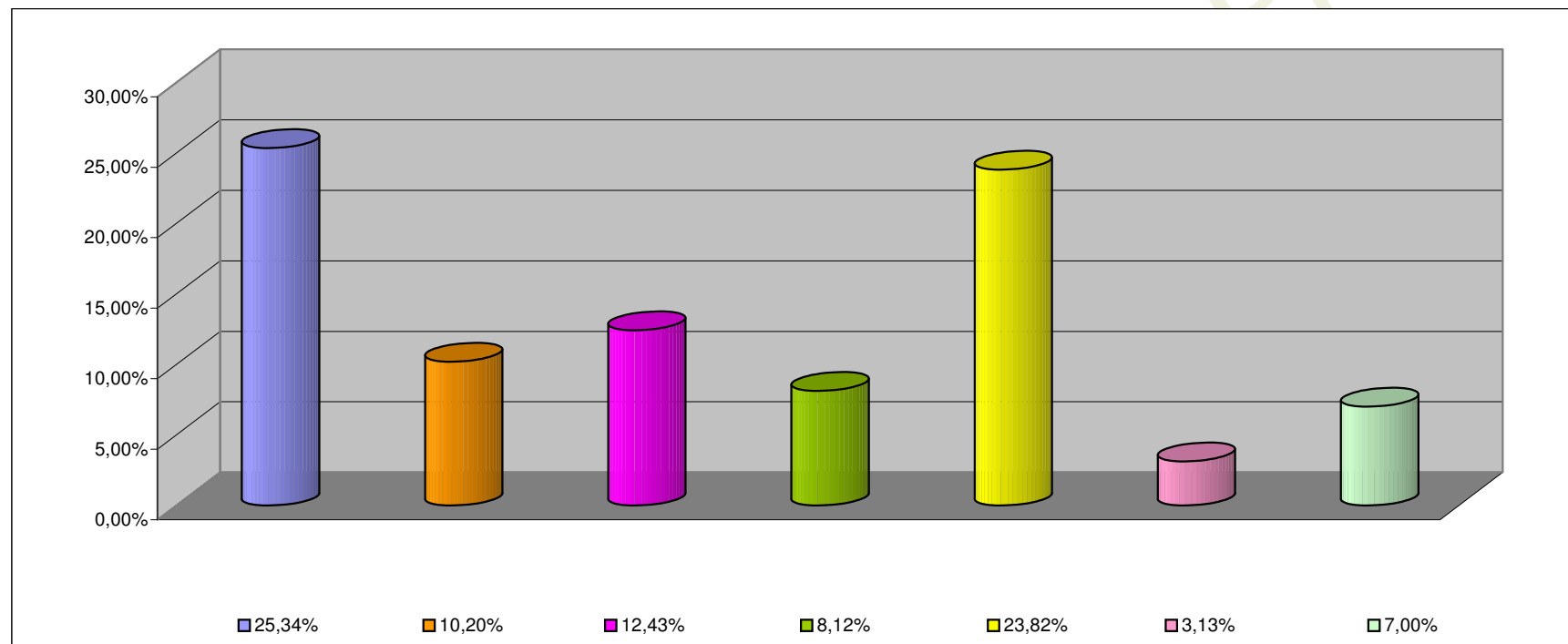

INCISO	PORCENTAJE DE EJECUCION (%)
1 - GASTOS EN PERSONAL	25,34%
2 - BIENES DE CONSUMO	10,20%
3 - SERVICIOS NO PERSONALES	12,43%
4 - BIENES DE USO	8,12%
5 - TRANSFERENCIAS	23,82%
6 - ACTIVOS FINANCIEROS	3,13%
7 - SERV. DE LA DEUDA D.O.P.	7,00%

**INFORMACION SOBRE EL ESTADO DE EJECUCION PRESUPUESTARIA DE GASTOS
- AL 31/03/2007 -**

ORGANISMOS DESCENTRALIZADOS

OBJETO DE GASTO	CREDITO VIGENTE EJERCICIO 2007 (1)	COMPROMETIDO ACTUAL (2)	DEVENGADO ACTUAL (3)	DIFERENCIA CREDITO - DEVENGADO (4=1-3)	PORCENTAJE EN EJECUCION (5=3/1)
1 - GASTOS EN PERSONAL	53.656.354,00	14.028.958,39	14.028.958,39	39.627.395,61	26,15%
2 - BIENES DE CONSUMO	30.437.013,87	5.686.412,76	4.829.506,43	25.607.507,44	15,87%
3 - SERVICIOS NO PERSONALES	90.620.824,17	17.264.900,94	17.103.406,31	73.517.417,86	18,87%
4 - BIENES DE USO	191.465.256,83	17.131.306,89	17.108.093,72	174.357.163,11	8,94%
5 - TRANSFERENCIAS	1.428.176,51	224.391,55	224.391,55	1.203.784,96	15,71%
6 - ACTIVOS FINANCIEROS	34.927.972,00	3.527.781,58	3.527.781,58	31.400.190,42	10,10%
TOTAL	402.535.597,38	57.863.752,11	56.822.137,98	345.713.459,40	14,12%

ORGANISMOS DESCENTRALIZADOS
ESTADO DE EJECUCION PRESUPUESTARIA DE GASTOS
PORCENTAJE DE EJECUCION DEL GASTO POR INCISO
- AL 31/03/2007 -

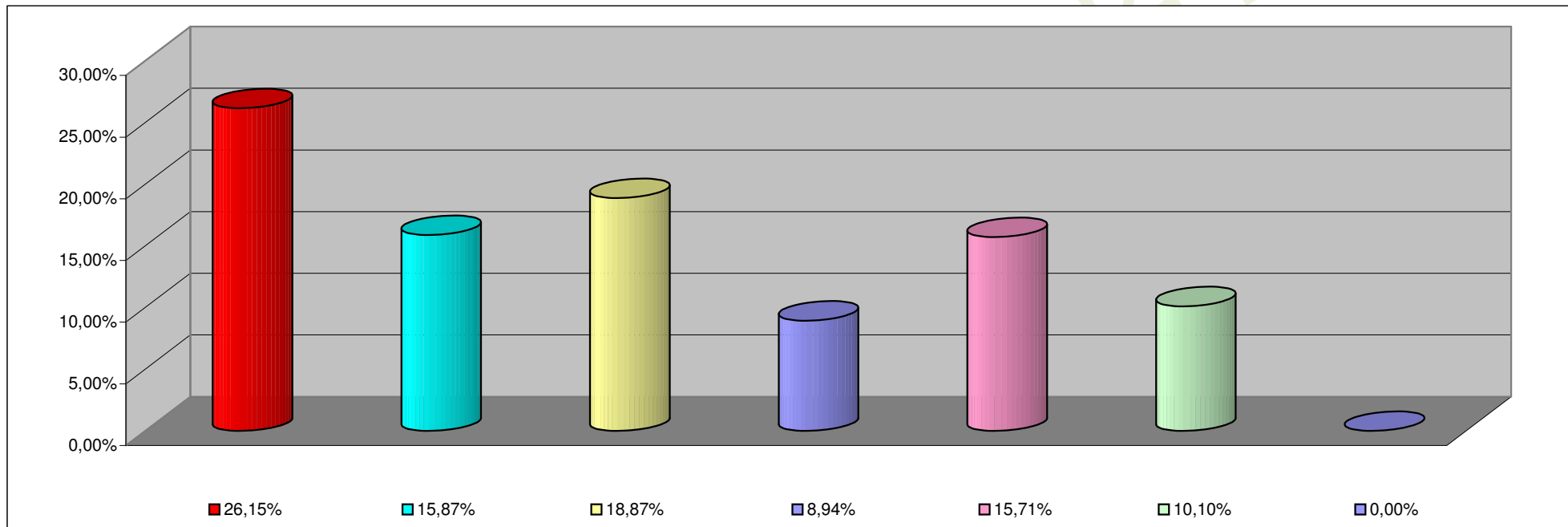

INCISO	PORCENTAJE DE EJECUCION
1 - GASTOS EN PERSONAL	26,15%
2 - BIENES DE CONSUMO	15,87%
3 - SERVICIOS NO PERSONALES	18,87%
4 - BIENES DE USO	8,94%
5 - TRANSFERENCIAS	15,71%
6 - ACTIVOS FINANCIEROS	10,10%
7- SERV. DE LA DEUDA D. O. P.	0,00%

INFORMACION SOBRE EL ESTADO DE EJECUCION PRESUPUESTARIA DE GASTOS
- AL 31/03/2007 -

EMPRESAS DEL ESTADO

OBJETO DE GASTO	CREDITO VIGENTE EJERCICIO 2002 (1)	COMPROMETIDO ACTUAL (2)	DEVENGADO ACTUAL (3)	DIFERENCIA CREDITO - DEVENGADO (4=1-3)	PORCENTAJE EN EJECUCION (5=3/1)
TOTAL	0,00	0,00	0,00	0,00	0,00%

EMPRESAS DEL ESTADO
ESTADO DE EJECUCION PRESUPUESTARIA DE GASTOS
PORCENTAJE DE EJECUCION DEL GASTO POR INCISO
- AL 31/03/2007 -

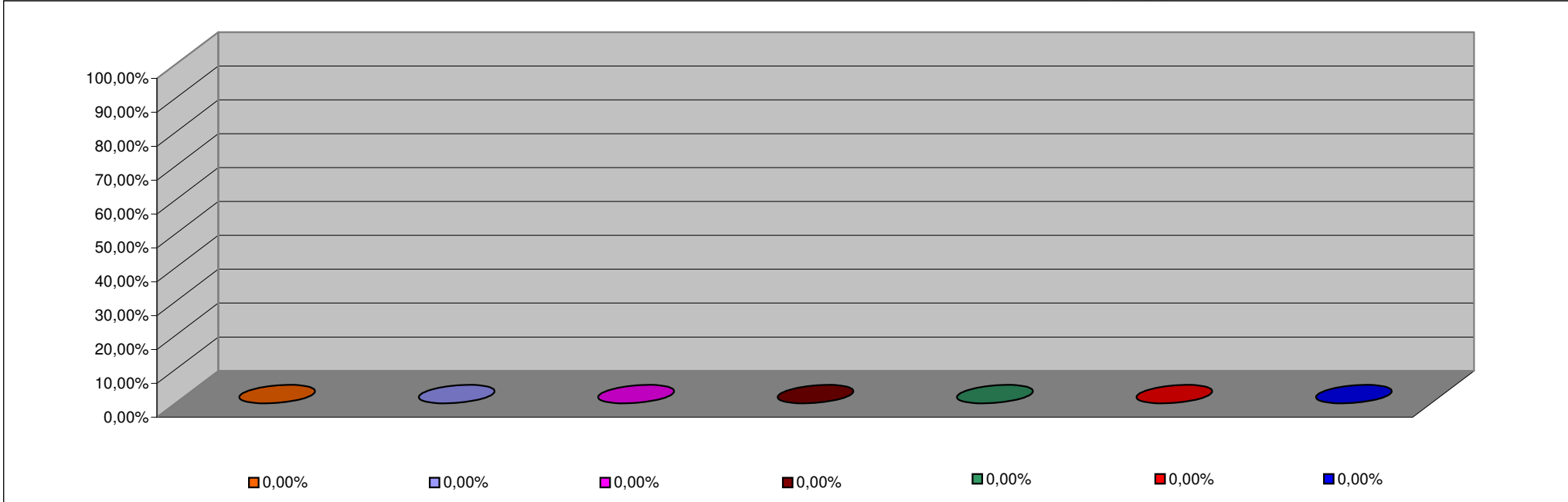

INCISO	PORCENTAJE DE EJECUCION
1 - GASTOS EN PERSONAL	0,00%
2 - BIENES DE CONSUMO	0,00%
3 - SERVICIOS NO PERSONALES	0,00%
4 - BIENES DE USO	0,00%
5 - TRANSFERENCIAS	0,00%
6 - ACTIVOS FINANCIEROS	0,00%
7 - SERV. DE LA DEUDA D.O.P.	0,00%

**INFORMACION SOBRE EL ESTADO DE EJECUCION PRESUPUESTARIA DE GASTOS
- AL 31/03/2007 -**

INSTITUCIONES DE LA SEGURIDAD SOCIAL

OBJETO DE GASTO	CREDITO VIGENTE EJERCICIO 2007 (1)	COMPROMETIDO ACTUAL (2)	DEVENGADO ACTUAL (3)	DIFERENCIA CREDITO - DEVENGADO (4=1-3)	PORCENTAJE EN EJECUCION (5=3/1)
1 - GASTOS EN PERSONAL	8.537.076,00	2.013.302,59	2.013.302,59	6.523.773,41	23,58%
2 - BIENES DE CONSUMO	23.728.919,00	5.719.616,11	5.719.616,11	18.009.302,89	24,10%
3 - SERVICIOS NO PERSONALES	63.923.793,81	17.244.350,80	17.215.295,75	46.708.498,06	26,93%
4 - BIENES DE USO	815.000,00	56.500,80	56.500,80	758.499,20	6,93%
5 - TRANSFERENCIAS	113.000,00	36.040,00	36.040,00	76.960,00	31,89%
TOTAL	97.117.788,81	25.069.810,30	25.040.755,25	72.077.033,56	25,78%

**INSTITUCIONES DE LA SEGURIDAD SOCIAL
ESTADO DE EJECUCION PRESUPUESTARIA DE GASTOS
PORCENTAJE DE EJECUCION DEL GASTO POR INCISO
- AL 31/03/2007 -**

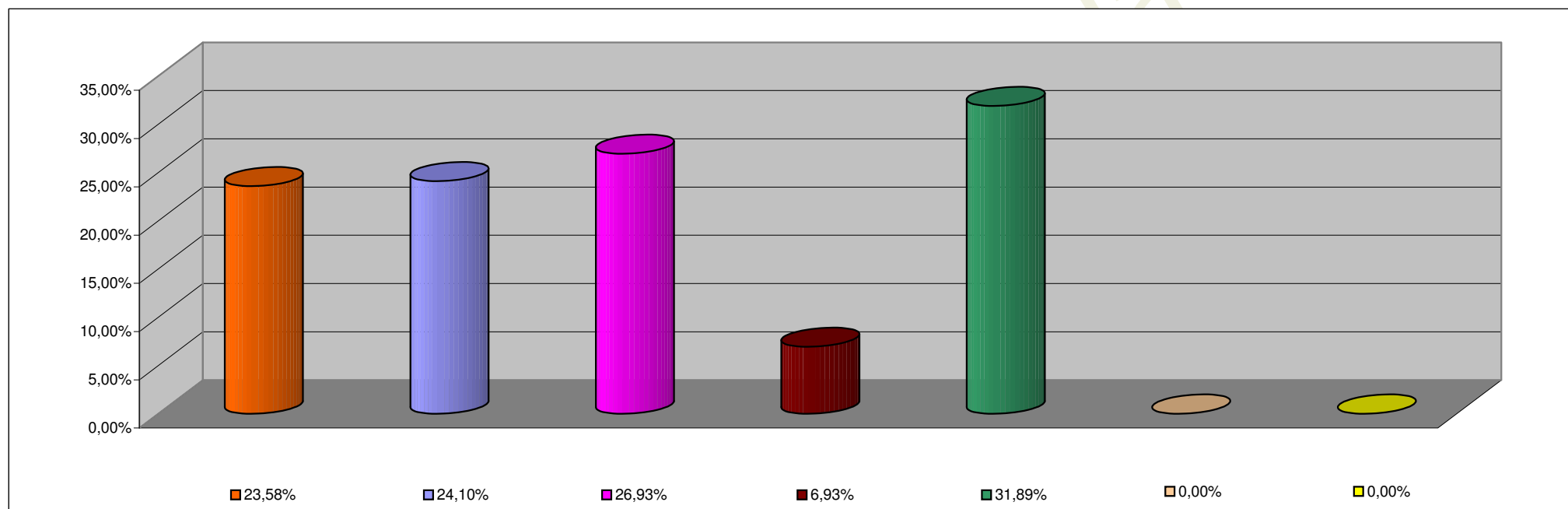

INCISO	PORCENTAJE DE EJECUCION
1 - GASTOS EN PERSONAL	23,58%
2 - BIENES DE CONSUMO	24,10%
3 - SERVICIOS NO PERSONALES	26,93%
4 - BIENES DE USO	6,93%
5 - TRANSFERENCIAS	31,89%
6 - ACTIVOS FINANCIEROS	0,00%
7 - SERV. DE LA DEUDA D.O.P.	0,00%