

**INFORMACION SOBRE EL ESTADO DE EJECUCION PRESUPUESTARIA DE GASTOS
- AL 31/03/2009 -**

SECTOR PUBLICO PROVINCIAL NO FINANCIERO

OBJETO DE GASTO	CREDITO VIGENTE EJERCICIO 2009 (1)	COMPROMETIDO ACTUAL (2)	DEVENGADO ACTUAL (3)	DIFERENCIA CREDITO - DEVENGADO (4=1-3)	PORCENTAJE EN EJECUCION (5=3/1)
1 - GASTOS EN PERSONAL	1.438.965.245,78	367.352.610,70	367.226.586,54	1.071.738.659,24	25,52%
2 - BIENES DE CONSUMO	164.992.161,03	22.128.252,34	20.908.539,07	144.083.621,96	12,67%
3 - SERVICIOS NO PERSONALES	349.471.819,15	66.918.650,43	64.769.311,07	284.702.508,08	18,53%
4 - BIENES DE USO	565.647.614,55	46.155.739,32	45.276.167,21	520.371.447,34	8,00%
5 - TRANSFERENCIAS	913.010.521,26	187.679.827,23	187.060.027,09	725.950.494,17	20,49%
6 - ACTIVOS FINANCIEROS	83.178.274,81	6.207.360,09	6.207.360,09	76.970.914,72	7,46%
7 - SERVICIOS DE LA DEUDA Y D.O.P.	41.155.887,00	5.872.138,07	5.872.138,07	35.283.748,93	14,27%
TOTAL	3.556.421.523,58	702.314.578,18	697.320.129,14	2.859.101.394,44	19,61%

**SECTOR PUBLICO PROVINCIAL NO FINANCIERO
ESTADO DE EJECUCION PRESUPUESTARIA DE GASTOS
PORCENTAJE DE EJECUCION DEL GASTO POR INCISO
- AL 31/03/2009 -**

Provincia

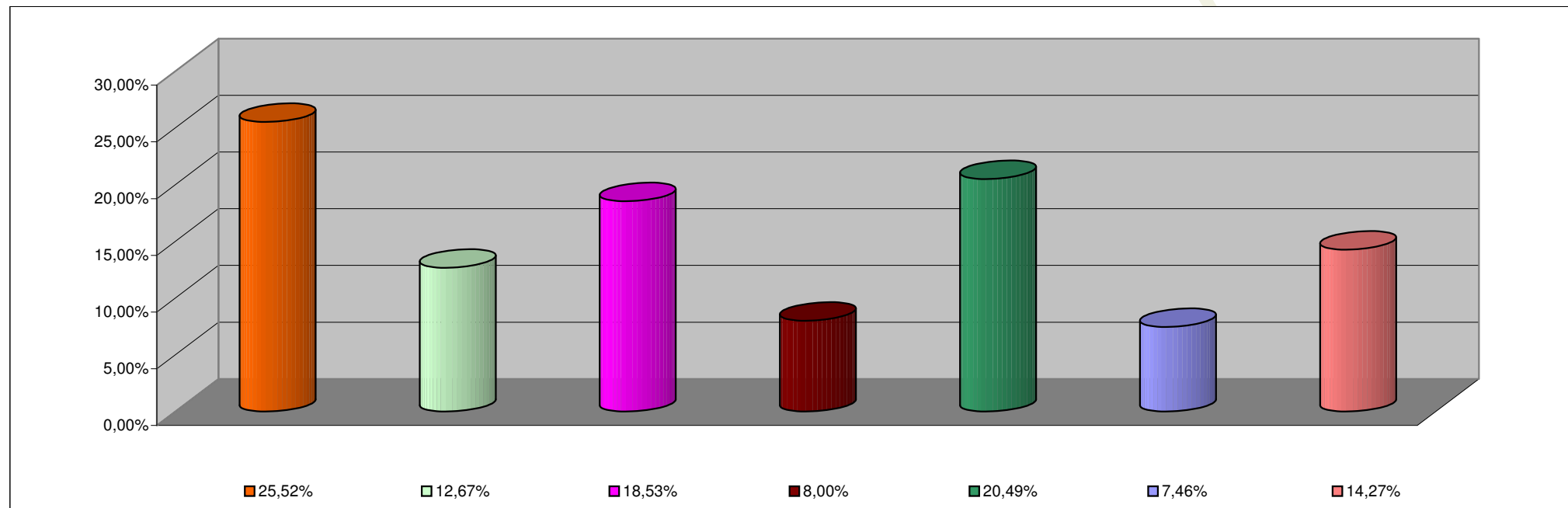

INCISO	PORCENTAJE DE EJECUCION
1 - GASTOS EN PERSONAL	25,52%
2 - BIENES DE CONSUMO	12,67%
3 - SERVICIOS NO PERSONALES	18,53%
4 - BIENES DE USO	8,00%
5 - TRANSFERENCIAS	20,49%
6 - ACTIVOS FINANCIEROS	7,46%
7 - SERV. DE LA DEUDA D.O.P.	14,27%

**INFORMACION SOBRE EL ESTADO DE EJECUCION PRESUPUESTARIA DE GASTOS
- AL 31/03/2009 -**

ADMINISTRACION CENTRAL

OBJETO DE GASTO	CREDITO VIGENTE EJERCICIO 2009 (1)	COMPROMETIDO ACTUAL (2)	DEVENGADO ACTUAL (3)	DIFERENCIA CREDITO - DEVENGADO (4=1-3)	PORCENTAJE EN EJECUCION (5=3/1)
1 - GASTOS EN PERSONAL	1.346.830.252,78	337.773.474,33	337.647.450,17	1.009.182.802,61	25,07%
2 - BIENES DE CONSUMO	96.033.582,90	7.149.420,17	6.660.725,99	89.372.856,91	6,94%
3 - SERVICIOS NO PERSONALES	130.846.001,65	12.244.120,56	10.248.019,50	120.597.982,15	7,83%
4 - BIENES DE USO	348.410.205,26	26.517.659,19	26.167.166,33	322.243.038,93	7,51%
5 - TRANSFERENCIAS	909.911.395,26	186.908.555,09	186.288.754,95	723.622.640,31	20,47%
6 - ACTIVOS FINANCIEROS	23.478.274,81	1.114.169,34	1.114.169,34	22.364.105,47	4,75%
7 - SERVICIOS DE LA DEUDA Y D.O.P	41.155.887,00	5.872.138,07	5.872.138,07	35.283.748,93	14,27%
TOTAL	2.896.665.599,66	577.579.536,75	573.998.424,35	2.322.667.175,31	19,82%

ADMINISTRACION CENTRAL
ESTADO DE EJECUCION PRESUPUESTARIA DE GASTOS
PORCENTAJE DE EJECUCION DEL GASTO POR INCISO
- AL 31/03/2009 -

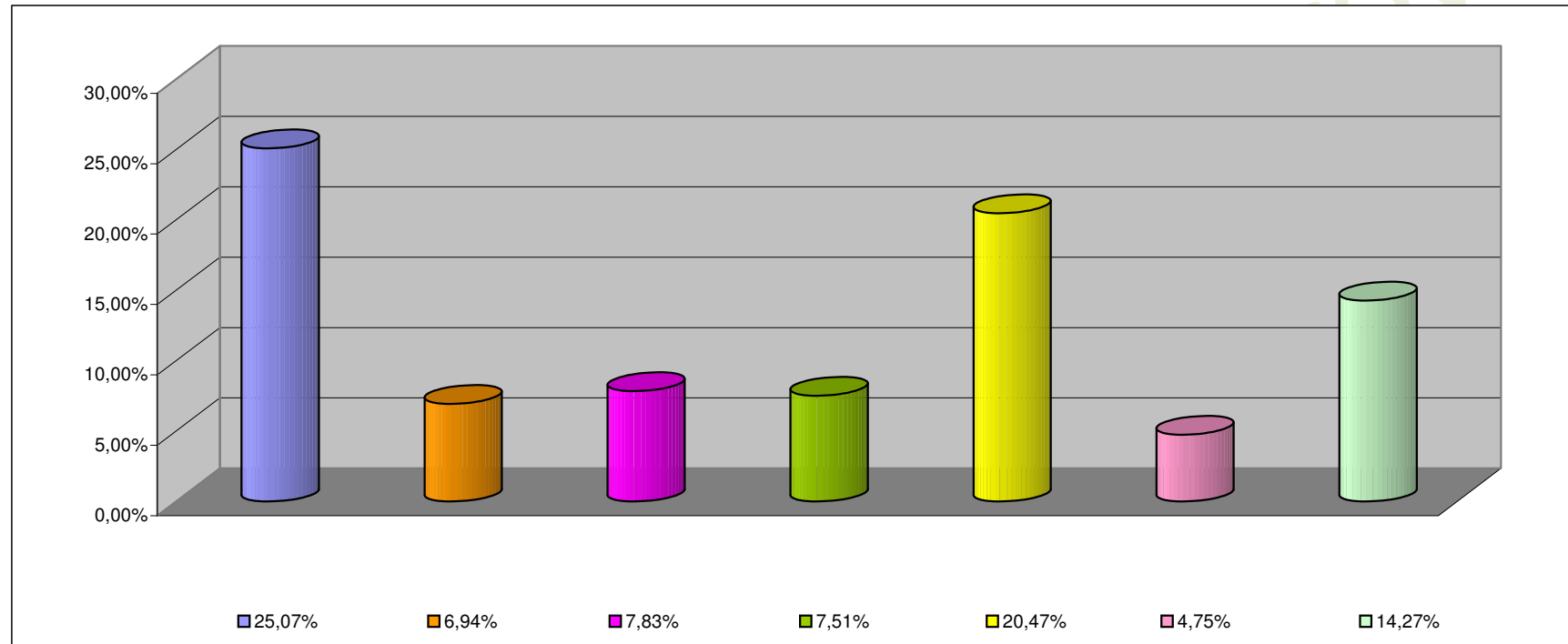

INCISO	PORCENTAJE DE EJECUCION (%)
1 - GASTOS EN PERSONAL	25,07%
2 - BIENES DE CONSUMO	6,94%
3 - SERVICIOS NO PERSONALES	7,83%
4 - BIENES DE USO	7,51%
5 - TRANSFERENCIAS	20,47%
6 - ACTIVOS FINANCIEROS	4,75%
7 - SERV. DE LA DEUDA D.O.P.	14,27%

**INFORMACION SOBRE EL ESTADO DE EJECUCION PRESUPUESTARIA DE GASTOS
- AL 31/03/2009 -**

ORGANISMOS DESCENTRALIZADOS

OBJETO DE GASTO	CREDITO VIGENTE EJERCICIO 2009 (1)	COMPROMETIDO ACTUAL (2)	DEVENGADO ACTUAL (3)	DIFERENCIA CREDITO - DEVENGADO (4=1-3)	PORCENTAJE EN EJECUCION (5=3/1)
1 - GASTOS EN PERSONAL	75.524.215,00	25.753.696,06	25.753.696,06	49.770.518,94	34,10%
2 - BIENES DE CONSUMO	31.346.078,13	4.543.711,98	3.818.172,89	27.527.905,24	12,18%
3 - SERVICIOS NO PERSONALES	90.876.095,50	25.138.584,90	24.985.346,60	65.890.748,90	27,49%
4 - BIENES DE USO	213.757.409,29	19.598.998,13	19.069.918,88	194.687.490,41	8,92%
5 - TRANSFERENCIAS	2.909.126,00	717.255,14	717.255,14	2.191.870,86	24,66%
6 - ACTIVOS FINANCIEROS	59.700.000,00	5.093.190,75	5.093.190,75	54.606.809,25	8,53%
TOTAL	474.112.923,92	80.845.436,96	79.437.580,32	394.675.343,60	16,75%

ORGANISMOS DESCENTRALIZADOS
ESTADO DE EJECUCION PRESUPUESTARIA DE GASTOS
PORCENTAJE DE EJECUCION DEL GASTO POR INCISO
- AL 31/03/2009 -

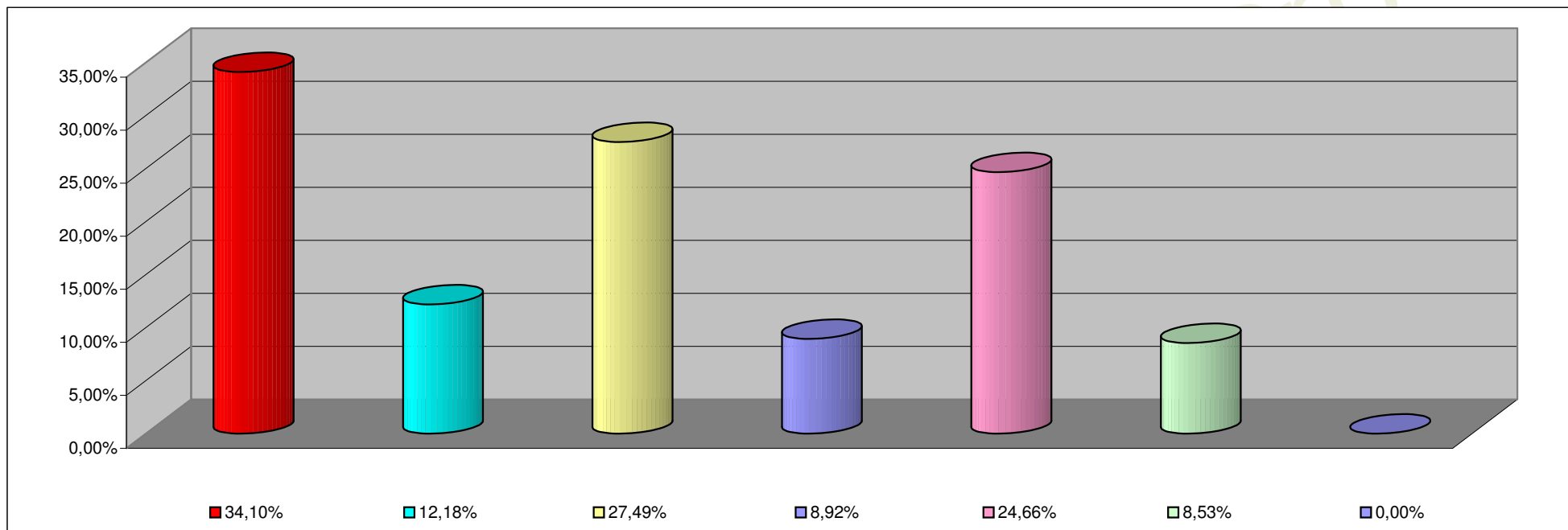

INCISO	PORCENTAJE DE EJECUCION
1 - GASTOS EN PERSONAL	34,10%
2 - BIENES DE CONSUMO	12,18%
3 - SERVICIOS NO PERSONALES	27,49%
4 - BIENES DE USO	8,92%
5 - TRANSFERENCIAS	24,66%
6 - ACTIVOS FINANCIEROS	8,53%
7- SERV. DE LA DEUDA D. O. P.	0,00%

**INFORMACION SOBRE EL ESTADO DE EJECUCION PRESUPUESTARIA DE GASTOS
- AL 31/03/2009 -**

INSTITUCIONES DE LA SEGURIDAD SOCIAL

OBJETO DE GASTO	CREDITO VIGENTE EJERCICIO 2009 (1)	COMPROMETIDO ACTUAL (2)	DEVENGADO ACTUAL (3)	DIFERENCIA CREDITO - DEVENGADO (4=1-3)	PORCENTAJE EN EJECUCION (5=3/1)
1 - GASTOS EN PERSONAL	16.610.778,00	3.825.440,31	3.825.440,31	12.785.337,69	23,03%
2 - BIENES DE CONSUMO	37.612.500,00	10.435.120,19	10.429.640,19	27.182.859,81	27,73%
3 - SERVICIOS NO PERSONALES	127.749.722,00	29.535.944,97	29.535.944,97	98.213.777,03	23,12%
4 - BIENES DE USO	3.480.000,00	39.082,00	39.082,00	3.440.918,00	1,12%
5 - TRANSFERENCIAS	190.000,00	54.017,00	54.017,00	135.983,00	28,43%
TOTAL	185.643.000,00	43.889.604,47	43.884.124,47	141.758.875,53	23,64%

**INSTITUCIONES DE LA SEGURIDAD SOCIAL
ESTADO DE EJECUCION PRESUPUESTARIA DE GASTOS
PORCENTAJE DE EJECUCION DEL GASTO POR INCISO
- AL 31/03/2009 -**

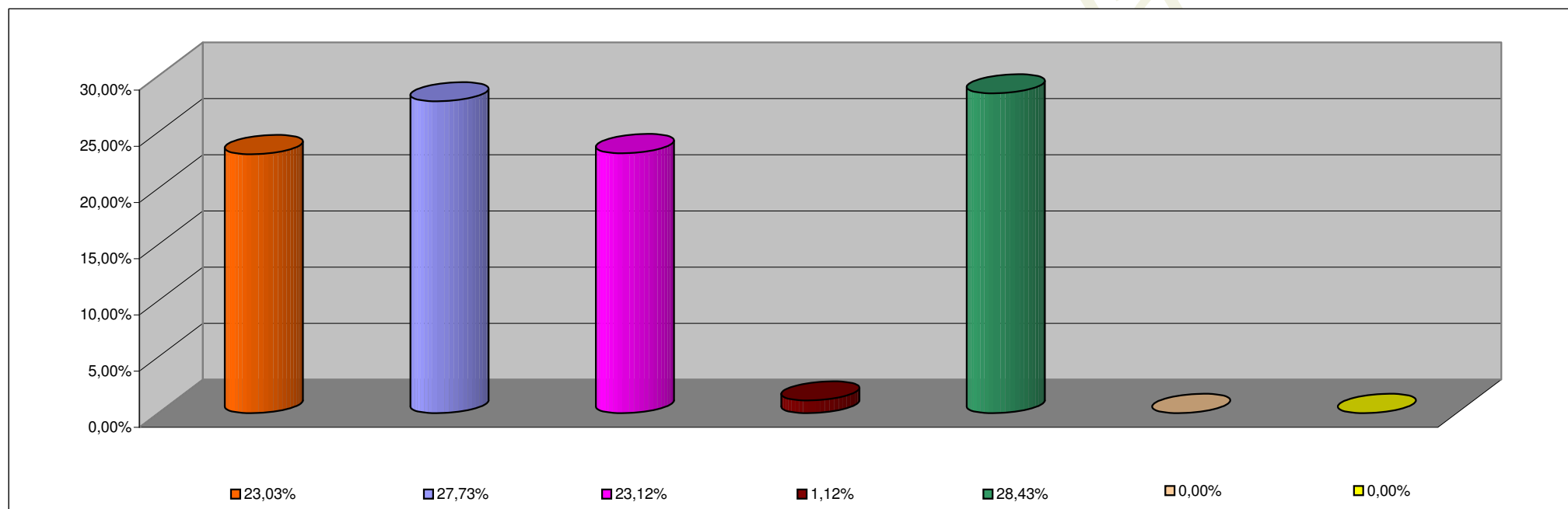

INCISO	PORCENTAJE DE EJECUCION
1 - GASTOS EN PERSONAL	23,03%
2 - BIENES DE CONSUMO	27,73%
3 - SERVICIOS NO PERSONALES	23,12%
4 - BIENES DE USO	1,12%
5 - TRANSFERENCIAS	28,43%
6 - ACTIVOS FINANCIEROS	0,00%
7 - SERV. DE LA DEUDA D.O.P.	0,00%