

**INFORMACION SOBRE EL ESTADO DE EJECUCION PRESUPUESTARIA DE GASTOS  
- AL 31/03/2010 -**

**SECTOR PUBLICO PROVINCIAL NO FINANCIERO**

<b>OBJETO DE GASTO</b>	<b>CREDITO VIGENTE EJERCICIO 2010 (1)</b>	<b>COMPROMETIDO ACTUAL (2)</b>	<b>DEVENGADO ACTUAL (3)</b>	<b>DIFERENCIA CREDITO - DEVENGADO (4=1-3)</b>	<b>PORCENTAJE EN EJECUCION (5=3/1)</b>
1 - GASTOS EN PERSONAL	1.638.379.911,28	410.883.457,78	410.771.960,12	1.227.607.951,16	25,07%
2 - BIENES DE CONSUMO	167.502.960,32	23.294.686,90	21.404.169,69	146.098.790,63	12,78%
3 - SERVICIOS NO PERSONALES	380.441.874,34	70.150.561,27	68.857.017,76	311.584.856,58	18,10%
4 - BIENES DE USO	520.921.520,78	35.840.595,69	35.297.848,22	485.623.672,56	6,78%
5 - TRANSFERENCIAS	953.081.176,86	201.085.307,47	201.062.307,47	752.018.869,39	21,10%
6 - ACTIVOS FINANCIEROS	88.682.559,16	6.364.222,40	6.364.222,40	82.318.336,76	7,18%
7 - SERVICIOS DE LA DEUDA Y D.O.P.	48.608.454,00	0,00	0,00	48.608.454,00	0,00%
<b>TOTAL</b>	<b>3.797.618.456,74</b>	<b>747.618.831,51</b>	<b>743.757.525,66</b>	<b>3.053.860.931,08</b>	<b>19,58%</b>

**SECTOR PUBLICO PROVINCIAL NO FINANCIERO  
ESTADO DE EJECUCION PRESUPUESTARIA DE GASTOS  
PORCENTAJE DE EJECUCION DEL GASTO POR INCISO  
- AL 31/03/2010 -**

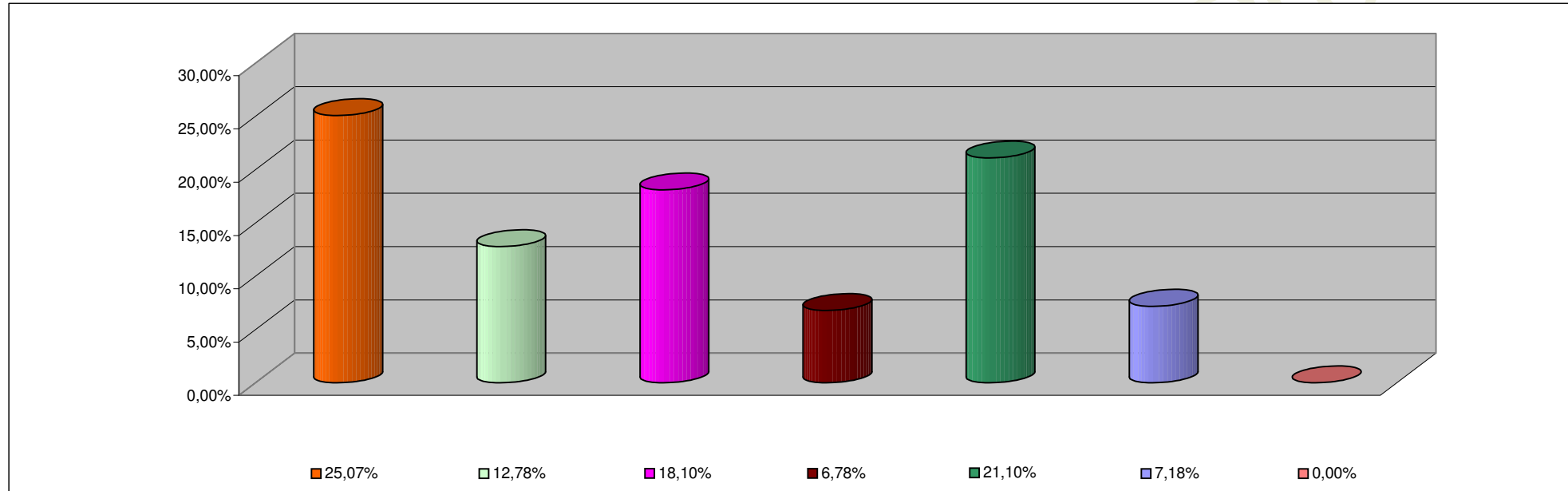

<b>INCISO</b>	<b>PORCENTAJE DE EJECUCION</b>
1 - GASTOS EN PERSONAL	25,07%
2 - BIENES DE CONSUMO	12,78%
3 - SERVICIOS NO PERSONALES	18,10%
4 - BIENES DE USO	6,78%
5 - TRANSFERENCIAS	21,10%
6 - ACTIVOS FINANCIEROS	7,18%
7 - SERV. DE LA DEUDA D.O.P.	0,00%

**INFORMACION SOBRE EL ESTADO DE EJECUCION PRESUPUESTARIA DE GASTOS  
- AL 31/03/2010 -**

**ADMINISTRACION CENTRAL**

<b>OBJETO DE GASTO</b>	<b>CREDITO VIGENTE EJERCICIO 2010 (1)</b>	<b>COMPROMETIDO ACTUAL (2)</b>	<b>DEVENGADO ACTUAL (3)</b>	<b>DIFERENCIA CREDITO - DEVENGADO (4=1-3)</b>	<b>PORCENTAJE EN EJECUCION (5=3/1)</b>
1 - GASTOS EN PERSONAL	1.493.252.689,28	378.615.653,11	378.504.155,45	1.114.748.533,83	25,35%
2 - BIENES DE CONSUMO	94.751.820,26	8.028.629,70	6.853.585,69	87.898.234,57	7,23%
3 - SERVICIOS NO PERSONALES	106.253.262,83	12.947.230,56	11.692.485,65	94.560.777,18	11,00%
4 - BIENES DE USO	394.852.097,20	23.528.995,57	23.437.562,92	371.414.534,28	5,94%
5 - TRANSFERENCIAS	948.964.305,86	200.284.252,42	200.261.252,42	748.703.053,44	21,10%
6 - ACTIVOS FINANCIEROS	20.309.364,16	5.799.201,00	5.799.201,00	14.510.163,16	28,55%
7 - SERVICIOS DE LA DEUDA Y D.O.P	48.608.454,00	0,00	0,00	48.608.454,00	0,00%
<b>TOTAL</b>	<b>3.106.991.993,59</b>	<b>629.203.962,36</b>	<b>626.548.243,13</b>	<b>2.480.443.750,46</b>	<b>20,17%</b>

**ADMINISTRACION CENTRAL**  
**ESTADO DE EJECUCION PRESUPUESTARIA DE GASTOS**  
**PORCENTAJE DE EJECUCION DEL GASTO POR INCISO**  
**- AL 31/03/2010 -**

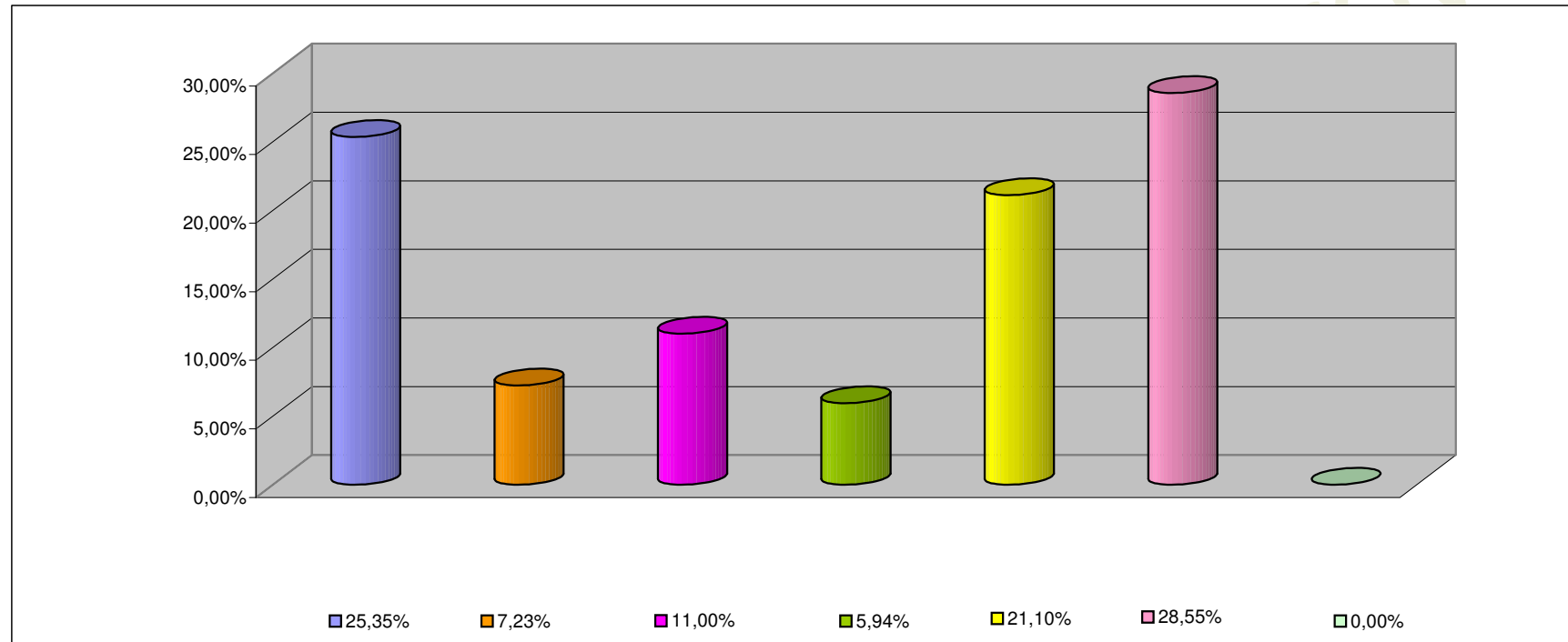

<b>INCISO</b>	<b>PORCENTAJE DE EJECUCION (%)</b>
1 - GASTOS EN PERSONAL	25,35%
2 - BIENES DE CONSUMO	7,23%
3 - SERVICIOS NO PERSONALES	11,00%
4 - BIENES DE USO	5,94%
5 - TRANSFERENCIAS	21,10%
6 - ACTIVOS FINANCIEROS	28,55%
7 - SERV. DE LA DEUDA D.O.P.	0,00%

**INFORMACION SOBRE EL ESTADO DE EJECUCION PRESUPUESTARIA DE GASTOS  
- AL 31/03/2010 -**

**ORGANISMOS DESCENTRALIZADOS**

<b>OBJETO DE GASTO</b>	<b>CREDITO VIGENTE EJERCICIO 2010 (1)</b>	<b>COMPROMETIDO ACTUAL (2)</b>	<b>DEVENGADO ACTUAL (3)</b>	<b>DIFERENCIA CREDITO - DEVENGADO (4=1-3)</b>	<b>PORCENTAJE EN EJECUCION (5=3/1)</b>
1 - GASTOS EN PERSONAL	125.386.185,00	27.789.859,96	27.789.859,96	97.596.325,04	22,16%
2 - BIENES DE CONSUMO	12.764.577,06	3.242.475,85	2.527.002,65	10.237.574,41	19,80%
3 - SERVICIOS NO PERSONALES	108.219.411,51	21.422.236,51	21.383.437,91	86.835.973,60	19,76%
4 - BIENES DE USO	121.395.923,58	12.284.309,52	11.832.994,70	109.562.928,88	9,75%
5 - TRANSFERENCIAS	3.505.871,00	752.755,05	752.755,05	2.753.115,95	21,47%
6 - ACTIVOS FINANCIEROS	68.373.195,00	565.021,40	565.021,40	67.808.173,60	0,83%
<b>TOTAL</b>	<b>439.645.163,15</b>	<b>66.056.658,29</b>	<b>64.851.071,67</b>	<b>374.794.091,48</b>	<b>14,75%</b>

**ORGANISMOS DESCENTRALIZADOS**  
**ESTADO DE EJECUCION PRESUPUESTARIA DE GASTOS**  
**PORCENTAJE DE EJECUCION DEL GASTO POR INCISO**  
**- AL 31/03/2010 -**

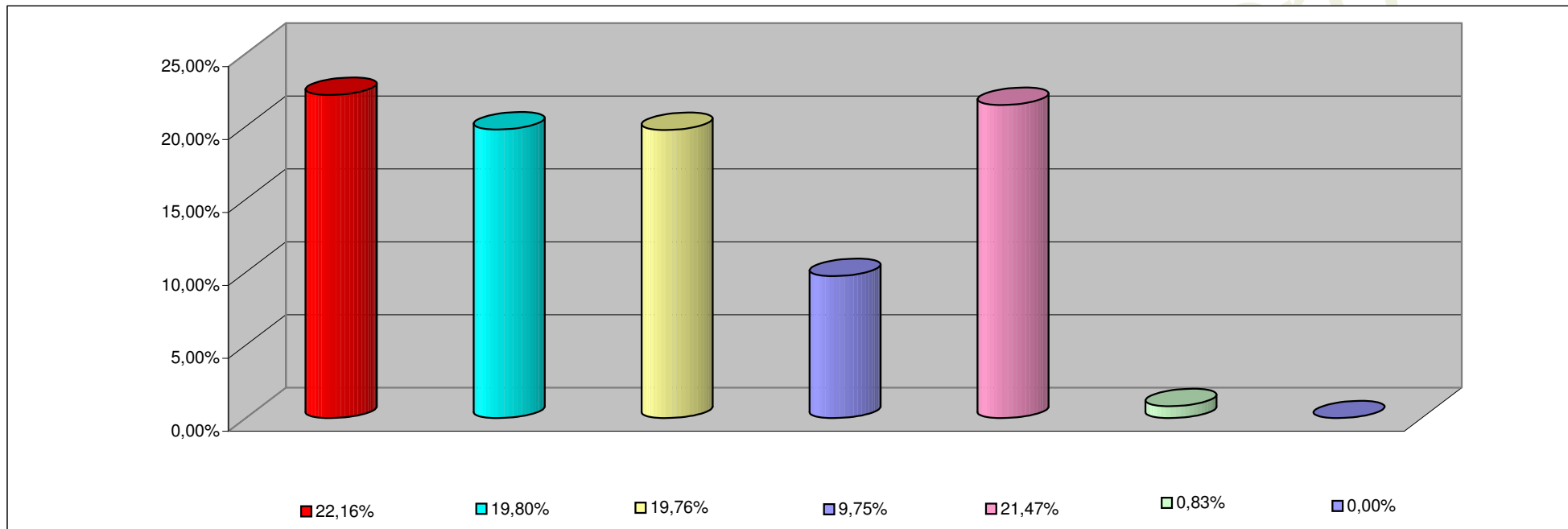

<b>INCISO</b>	<b>PORCENTAJE DE EJECUCION</b>
1 - GASTOS EN PERSONAL	22,16%
2 - BIENES DE CONSUMO	19,80%
3 - SERVICIOS NO PERSONALES	19,76%
4 - BIENES DE USO	9,75%
5 - TRANSFERENCIAS	21,47%
6 - ACTIVOS FINANCIEROS	0,83%
7- SERV. DE LA DEUDA D. O. P.	0,00%

**INFORMACION SOBRE EL ESTADO DE EJECUCION PRESUPUESTARIA DE GASTOS  
- AL 31/03/2010 -**

**INSTITUCIONES DE LA SEGURIDAD SOCIAL**

<b>OBJETO DE GASTO</b>	<b>CREDITO VIGENTE EJERCICIO 2010 (1)</b>	<b>COMPROMETIDO ACTUAL (2)</b>	<b>DEVENGADO ACTUAL (3)</b>	<b>DIFERENCIA CREDITO - DEVENGADO (4=1-3)</b>	<b>PORCENTAJE EN EJECUCION (5=3/1)</b>
1 - GASTOS EN PERSONAL	19.741.037,00	4.477.944,71	4.477.944,71	15.263.092,29	22,68%
2 - BIENES DE CONSUMO	59.986.563,00	12.023.581,35	12.023.581,35	47.962.981,65	20,04%
3 - SERVICIOS NO PERSONALES	165.969.200,00	35.781.094,20	35.781.094,20	130.188.105,80	21,56%
4 - BIENES DE USO	4.673.500,00	27.290,60	27.290,60	4.646.209,40	0,58%
5 - TRANSFERENCIAS	611.000,00	48.300,00	48.300,00	562.700,00	7,91%
<b>TOTAL</b>	<b>250.981.300,00</b>	<b>52.358.210,86</b>	<b>52.358.210,86</b>	<b>198.623.089,14</b>	<b>20,86%</b>

**INSTITUCIONES DE LA SEGURIDAD SOCIAL  
ESTADO DE EJECUCION PRESUPUESTARIA DE GASTOS  
PORCENTAJE DE EJECUCION DEL GASTO POR INCISO  
- AL 31/03/2010 -**

Provincia

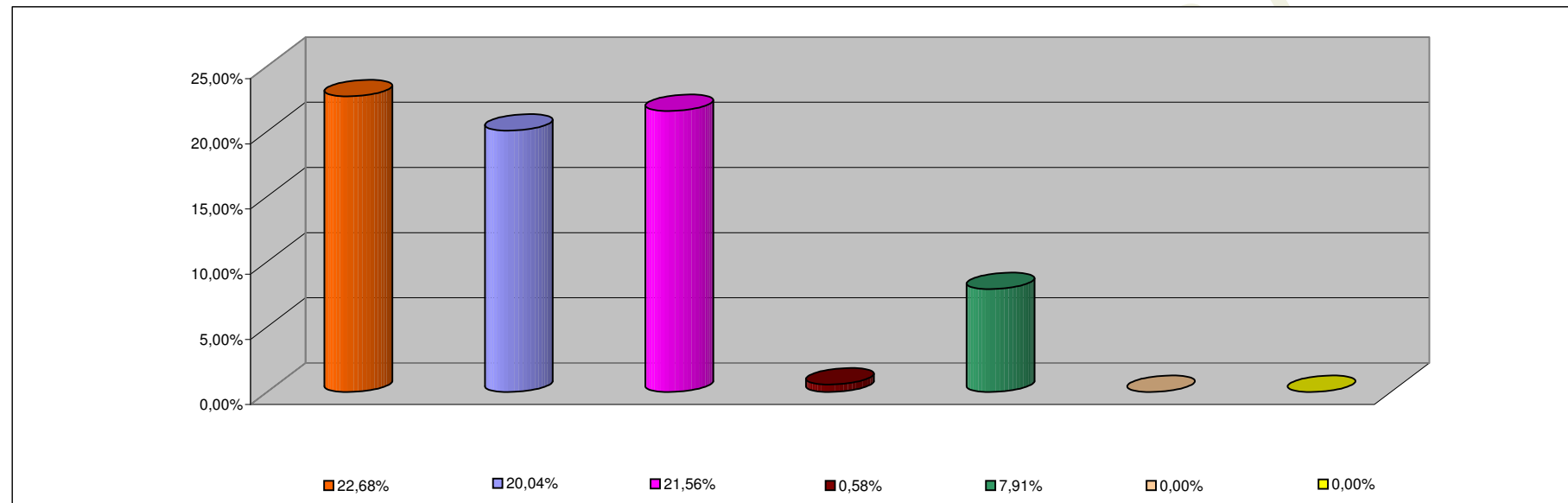

<b>INCISO</b>	<b>PORCENTAJE DE EJECUCION</b>
1 - GASTOS EN PERSONAL	22,68%
2 - BIENES DE CONSUMO	20,04%
3 - SERVICIOS NO PERSONALES	21,56%
4 - BIENES DE USO	0,58%
5 - TRANSFERENCIAS	7,91%
6 - ACTIVOS FINANCIEROS	0,00%
7 - SERV. DE LA DEUDA D.O.P.	0,00%