

**INFORMACION SOBRE EL ESTADO DE EJECUCION PRESUPUESTARIA DE GASTOS
- AL 31/03/2012 -**

SECTOR PUBLICO PROVINCIAL NO FINANCIERO

OBJETO DE GASTO	CREDITO VIGENTE EJERCICIO 2012 (1)	COMPROMETIDO ACTUAL (2)	DEVENGADO ACTUAL (3)	DIFERENCIA CREDITO - DEVENGADO (4=1-3)	PORCENTAJE EN EJECUCION (5=3/1)
1 - GASTOS EN PERSONAL	3.219.967.561,51	707.479.849,32	707.440.528,93	2.512.527.032,58	21,97%
2 - BIENES DE CONSUMO	312.511.476,89	29.525.623,71	25.842.382,96	286.669.093,93	8,27%
3 - SERVICIOS NO PERSONALES	771.790.640,99	112.320.562,10	110.865.332,86	660.925.308,13	14,36%
4 - BIENES DE USO	955.899.122,09	27.839.879,76	23.739.223,21	932.159.898,88	2,48%
5 - TRANSFERENCIAS	2.250.539.885,87	425.397.587,29	425.065.058,58	1.825.474.827,29	18,89%
6 - ACTIVOS FINANCIEROS	93.812.698,81	534.114,75	534.114,75	93.278.584,06	0,57%
7 - SERVICIOS DE LA DEUDA Y D.O.P.	71.435.687,00	0,00	0,00	71.435.687,00	0,00%
TOTAL	7.675.957.073,16	1.303.097.616,93	1.293.486.641,29	6.382.470.431,87	16,85%

**SECTOR PUBLICO PROVINCIAL NO FINANCIERO
ESTADO DE EJECUCION PRESUPUESTARIA DE GASTOS
PORCENTAJE DE EJECUCION DEL GASTO POR INCISO
- AL 31/03/2012 -**

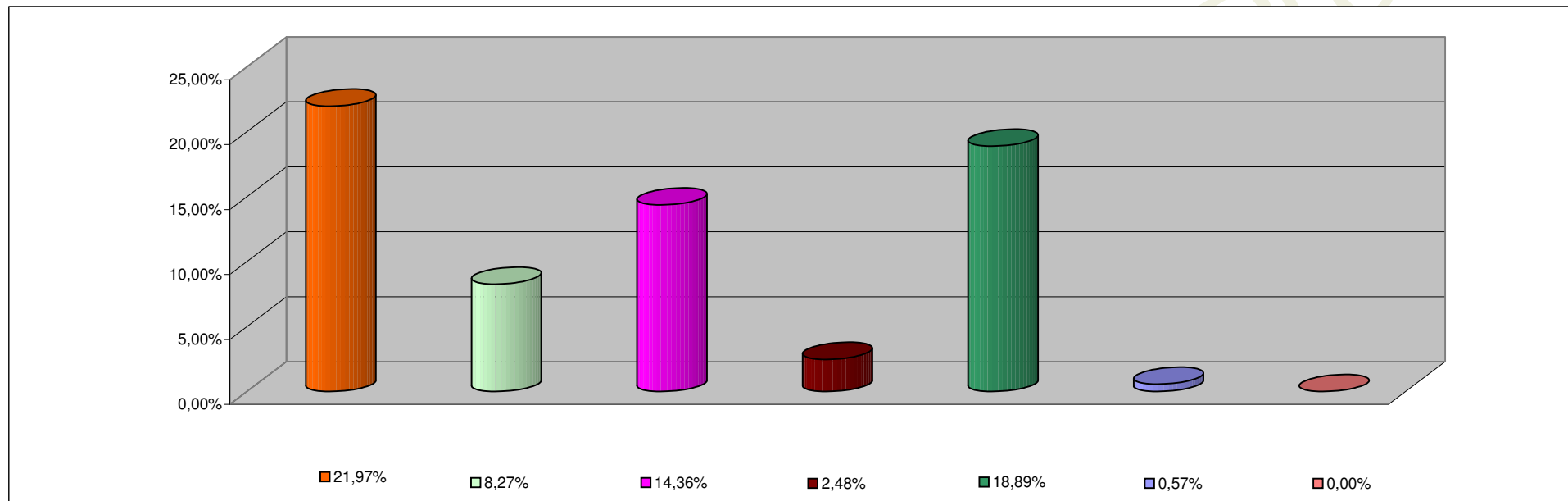

INCISO	PORCENTAJE DE EJECUCION
1 - GASTOS EN PERSONAL	21,97%
2 - BIENES DE CONSUMO	8,27%
3 - SERVICIOS NO PERSONALES	14,36%
4 - BIENES DE USO	2,48%
5 - TRANSFERENCIAS	18,89%
6 - ACTIVOS FINANCIEROS	0,57%
7 - SERV. DE LA DEUDA D.O.P.	0,00%

**INFORMACION SOBRE EL ESTADO DE EJECUCION PRESUPUESTARIA DE GASTOS
- AL 31/03/2012 -**

ADMINISTRACION CENTRAL

OBJETO DE GASTO	CREDITO VIGENTE EJERCICIO 2012 (1)	COMPROMETIDO ACTUAL (2)	DEVENGADO ACTUAL (3)	DIFERENCIA CREDITO - DEVENGADO (4=1-3)	PORCENTAJE EN EJECUCION (5=3/1)
1 - GASTOS EN PERSONAL	2.948.331.109,51	648.617.325,38	648.578.004,99	2.299.753.104,52	22,00%
2 - BIENES DE CONSUMO	192.863.778,19	7.925.077,16	6.864.423,48	185.999.354,71	3,56%
3 - SERVICIOS NO PERSONALES	233.160.231,07	18.235.258,76	16.970.265,48	216.189.965,59	7,28%
4 - BIENES DE USO	529.252.133,16	10.897.368,13	6.825.060,58	522.427.072,58	1,29%
5 - TRANSFERENCIAS	2.056.309.882,72	402.824.973,05	402.492.444,34	1.653.817.438,38	19,57%
6 - ACTIVOS FINANCIEROS	15.199.198,81	360.620,00	360.620,00	14.838.578,81	2,37%
7 - SERVICIOS DE LA DEUDA Y D.O.P	71.435.687,00	0,00	0,00	71.435.687,00	0,00%
TOTAL	6.046.552.020,46	1.088.860.622,48	1.082.090.818,87	4.964.461.201,59	17,90%

ADMINISTRACION CENTRAL
ESTADO DE EJECUCION PRESUPUESTARIA DE GASTOS
PORCENTAJE DE EJECUCION DEL GASTO POR INCISO
- AL 31/03/2012 -

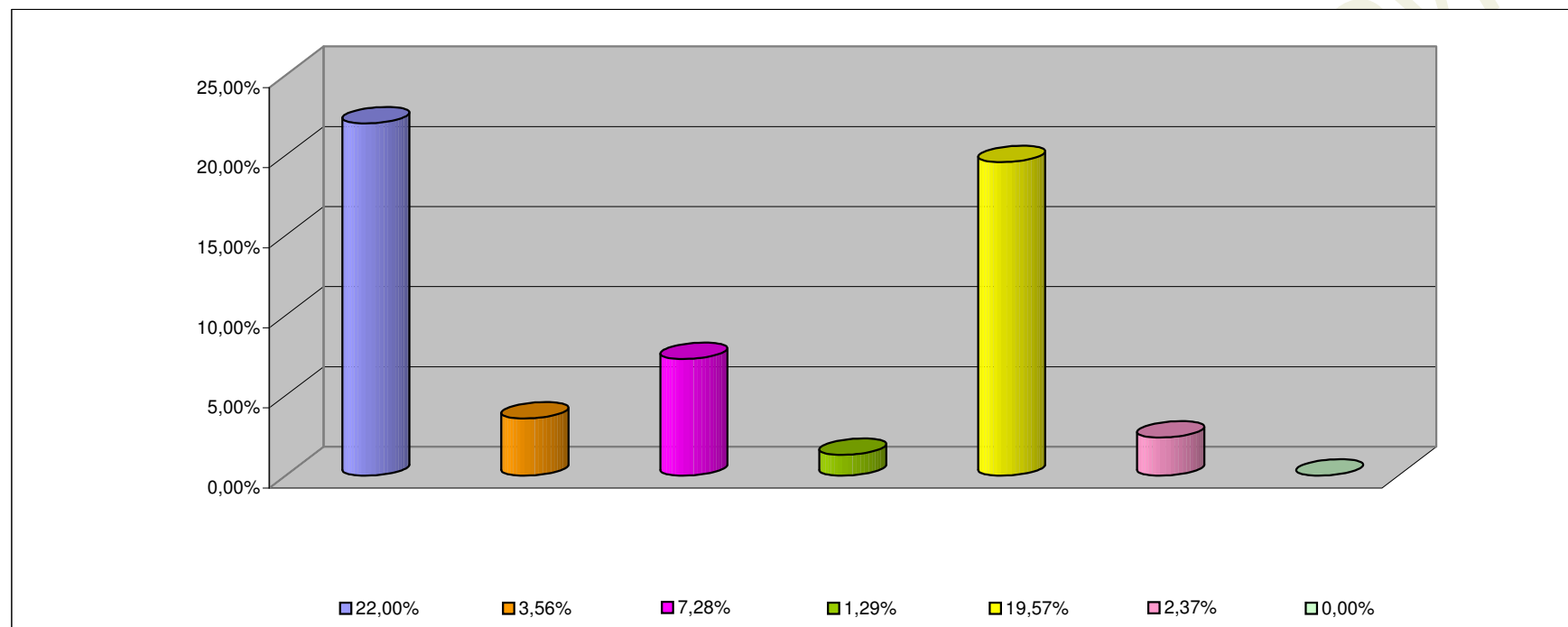

INCISO	PORCENTAJE DE EJECUCION (%)
1 - GASTOS EN PERSONAL	22,00%
2 - BIENES DE CONSUMO	3,56%
3 - SERVICIOS NO PERSONALES	7,28%
4 - BIENES DE USO	1,29%
5 - TRANSFERENCIAS	19,57%
6 - ACTIVOS FINANCIEROS	2,37%
7 - SERV. DE LA DEUDA D.O.P.	0,00%

**INFORMACION SOBRE EL ESTADO DE EJECUCION PRESUPUESTARIA DE GASTOS
- AL 31/03/2012 -**

ORGANISMOS DESCENTRALIZADOS

OBJETO DE GASTO	CREDITO VIGENTE EJERCICIO 2012 (1)	COMPROMETIDO ACTUAL (2)	DEVENGADO ACTUAL (3)	DIFERENCIA CREDITO - DEVENGADO (4=1-3)	PORCENTAJE EN EJECUCION (5=3/1)
1 - GASTOS EN PERSONAL	237.684.989,00	51.120.719,46	51.120.719,46	186.564.269,54	21,51%
2 - BIENES DE CONSUMO	37.051.198,70	4.479.837,83	1.857.250,76	35.193.947,94	5,01%
3 - SERVICIOS NO PERSONALES	259.439.552,92	32.637.749,52	32.450.513,56	226.989.039,36	12,51%
4 - BIENES DE USO	421.946.988,93	16.901.099,63	16.872.750,63	405.074.238,30	4,00%
5 - TRANSFERENCIAS	193.619.003,15	22.466.714,24	22.466.714,24	171.152.288,91	11,60%
6 - ACTIVOS FINANCIEROS	78.613.500,00	173.494,75	173.494,75	78.440.005,25	0,22%
TOTAL	1.228.355.232,70	127.779.615,43	124.941.443,40	1.103.413.789,30	10,17%

ORGANISMOS DESCENTRALIZADOS
ESTADO DE EJECUCION PRESUPUESTARIA DE GASTOS
PORCENTAJE DE EJECUCION DEL GASTO POR INCISO
- AL 31/03/2012 -

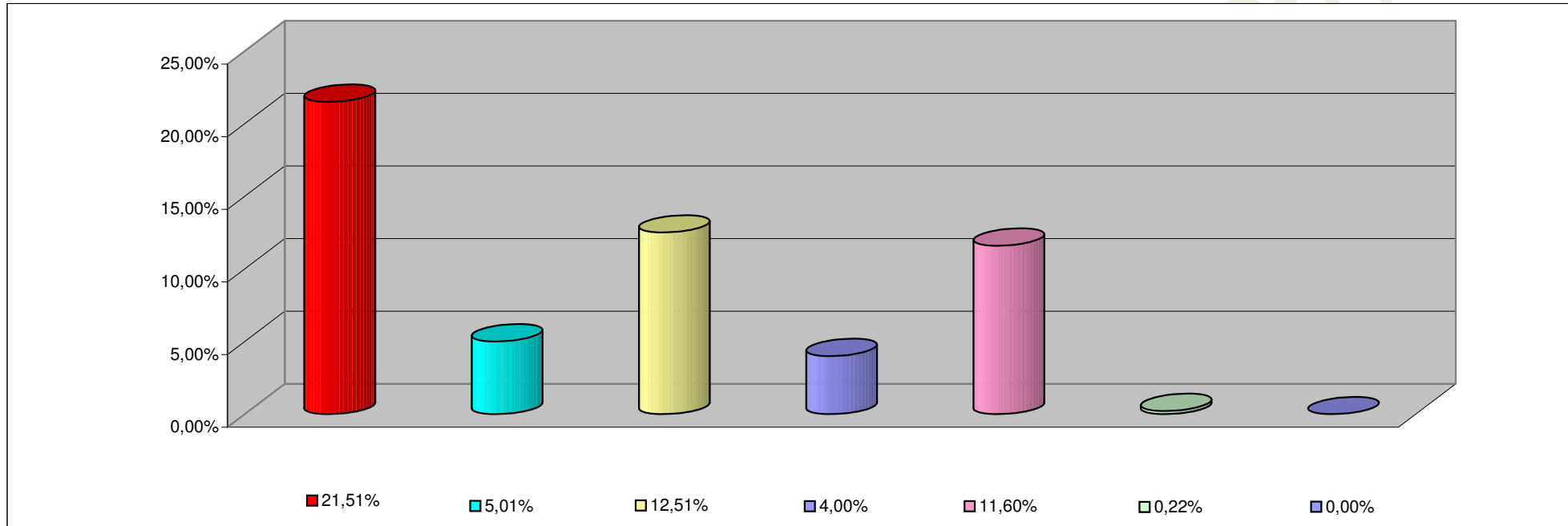

INCISO	PORCENTAJE DE EJECUCION
1 - GASTOS EN PERSONAL	21,51%
2 - BIENES DE CONSUMO	5,01%
3 - SERVICIOS NO PERSONALES	12,51%
4 - BIENES DE USO	4,00%
5 - TRANSFERENCIAS	11,60%
6 - ACTIVOS FINANCIEROS	0,22%
7- SERV. DE LA DEUDA D. O. P.	0,00%

**INFORMACION SOBRE EL ESTADO DE EJECUCION PRESUPUESTARIA DE GASTOS
- AL 31/03/2012 -**

INSTITUCIONES DE LA SEGURIDAD SOCIAL

OBJETO DE GASTO	CREDITO VIGENTE EJERCICIO 2012 (1)	COMPROMETIDO ACTUAL (2)	DEVENGADO ACTUAL (3)	DIFERENCIA CREDITO - DEVENGADO (4=1-3)	PORCENTAJE EN EJECUCION (5=3/1)
1 - GASTOS EN PERSONAL	33.951.463,00	7.741.804,48	7.741.804,48	26.209.658,52	22,80%
2 - BIENES DE CONSUMO	82.596.500,00	17.120.708,72	17.120.708,72	65.475.791,28	20,73%
3 - SERVICIOS NO PERSONALES	279.190.857,00	61.447.553,82	61.444.553,82	217.746.303,18	22,01%
4 - BIENES DE USO	4.700.000,00	41.412,00	41.412,00	4.658.588,00	0,88%
5 - TRANSFERENCIAS	611.000,00	105.900,00	105.900,00	505.100,00	17,33%
TOTAL	401.049.820,00	86.457.379,02	86.454.379,02	314.595.440,98	21,56%

**INSTITUCIONES DE LA SEGURIDAD SOCIAL
ESTADO DE EJECUCION PRESUPUESTARIA DE GASTOS
PORCENTAJE DE EJECUCION DEL GASTO POR INCISO
- AL 31/03/2012 -**

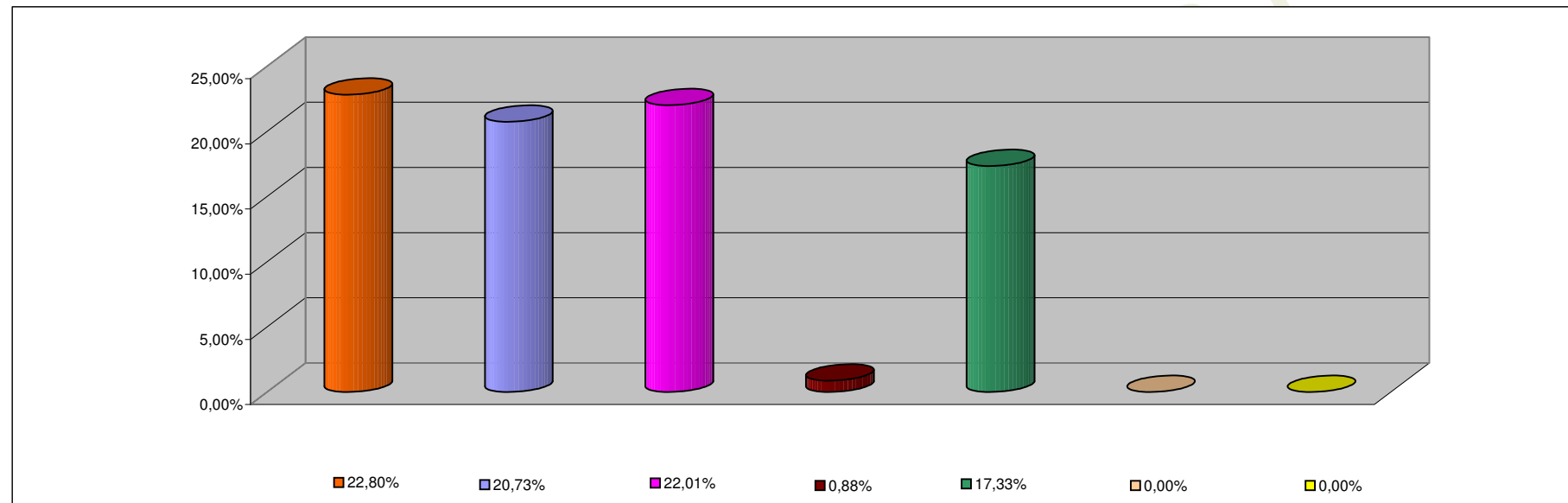

INCISO	PORCENTAJE DE EJECUCION
1 - GASTOS EN PERSONAL	22,80%
2 - BIENES DE CONSUMO	20,73%
3 - SERVICIOS NO PERSONALES	22,01%
4 - BIENES DE USO	0,88%
5 - TRANSFERENCIAS	17,33%
6 - ACTIVOS FINANCIEROS	0,00%
7 - SERV. DE LA DEUDA D.O.P.	0,00%