

**INFORMACION SOBRE EL ESTADO DE EJECUCION PRESUPUESTARIA DE GASTOS  
- AL 31/03/2013 -**

**SECTOR PUBLICO PROVINCIAL NO FINANCIERO**

OBJETO DE GASTO	CREDITO VIGENTE EJERCICIO 2013 (1)	COMPROMETIDO ACTUAL (2)	DEVENGADO ACTUAL (3)	DIFERENCIA CREDITO - DEVENGADO (4=1-3)	PORCENTAJE EN EJECUCION (5=3/1)
1 - GASTOS EN PERSONAL	3.862.102.904,98	911.043.159,35	910.485.402,99	2.951.617.501,99	23,57%
2 - BIENES DE CONSUMO	404.573.258,22	47.647.203,46	45.246.383,50	359.326.874,72	11,18%
3 - SERVICIOS NO PERSONALES	1.018.484.938,80	178.737.502,02	175.420.707,91	843.064.230,89	17,22%
4 - BIENES DE USO	1.367.449.066,69	80.293.229,19	70.070.226,74	1.297.378.839,95	5,12%
5 - TRANSFERENCIAS	2.944.345.878,97	422.603.251,78	422.556.351,78	2.521.789.527,19	14,35%
6 - ACTIVOS FINANCIEROS	136.945.629,07	10.389.454,97	10.389.454,97	126.556.174,10	7,59%
7 - SERVICIOS DE LA DEUDA Y D.O.P.	4.732.229,00	0,00	0,00	4.732.229,00	0,00%
<b>TOTAL</b>	<b>9.738.633.905,73</b>	<b>1.650.713.800,77</b>	<b>1.634.168.527,89</b>	<b>8.104.465.377,84</b>	<b>16,78%</b>

**SECTOR PUBLICO PROVINCIAL NO FINANCIERO  
ESTADO DE EJECUCION PRESUPUESTARIA DE GASTOS  
PORCENTAJE DE EJECUCION DEL GASTO POR INCISO  
- AL 31/03/2013 -**

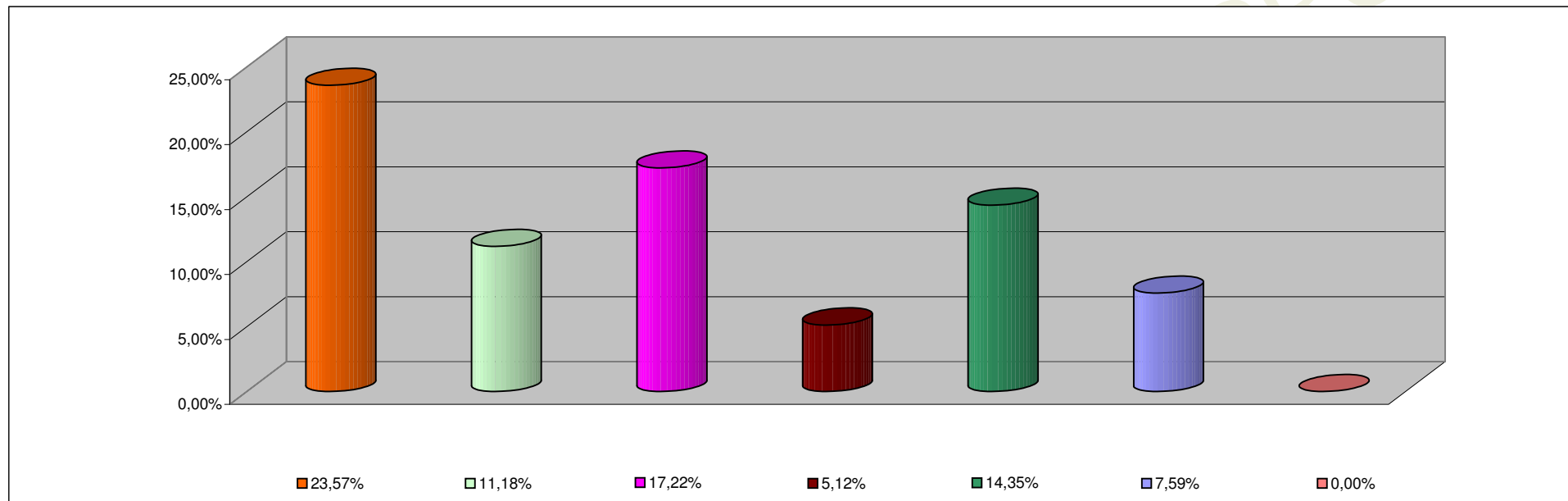

<b>INCISO</b>	<b>PORCENTAJE DE EJECUCION</b>
1 - GASTOS EN PERSONAL	23,57%
2 - BIENES DE CONSUMO	11,18%
3 - SERVICIOS NO PERSONALES	17,22%
4 - BIENES DE USO	5,12%
5 - TRANSFERENCIAS	14,35%
6 - ACTIVOS FINANCIEROS	7,59%
7 - SERV. DE LA DEUDA D.O.P.	0,00%

**INFORMACION SOBRE EL ESTADO DE EJECUCION PRESUPUESTARIA DE GASTOS  
- AL 31/03/2013 -**

**ADMINISTRACION CENTRAL**

<b>OBJETO DE GASTO</b>	<b>CREDITO VIGENTE EJERCICIO 2013 (1)</b>	<b>COMPROMETIDO ACTUAL (2)</b>	<b>DEVENGADO ACTUAL (3)</b>	<b>DIFERENCIA CREDITO - DEVENGADO (4=1-3)</b>	<b>PORCENTAJE EN EJECUCION (5=3/1)</b>
1 - GASTOS EN PERSONAL	3.535.537.305,98	836.588.422,39	836.030.666,03	2.699.506.639,95	23,65%
2 - BIENES DE CONSUMO	236.631.626,61	15.099.531,66	13.058.247,70	223.573.378,91	5,52%
3 - SERVICIOS NO PERSONALES	369.788.688,31	30.927.766,62	27.709.872,97	342.078.815,34	7,49%
4 - BIENES DE USO	1.136.478.235,69	24.294.009,67	14.075.757,22	1.122.402.478,47	1,24%
5 - TRANSFERENCIAS	2.694.641.559,97	395.223.181,59	395.176.281,59	2.299.465.278,38	14,67%
6 - ACTIVOS FINANCIEROS	26.136.970,07	2.384.943,23	2.384.943,23	23.752.026,84	9,12%
7 - SERVICIOS DE LA DEUDA Y D.O.P	4.732.229,00	0,00	0,00	4.732.229,00	0,00%
<b>TOTAL</b>	<b>8.003.946.615,63</b>	<b>1.304.517.855,16</b>	<b>1.288.435.768,74</b>	<b>6.715.510.846,89</b>	<b>16,10%</b>

**ADMINISTRACION CENTRAL**  
**ESTADO DE EJECUCION PRESUPUESTARIA DE GASTOS**  
**PORCENTAJE DE EJECUCION DEL GASTO POR INCISO**  
**- AL 31/03/2013 -**

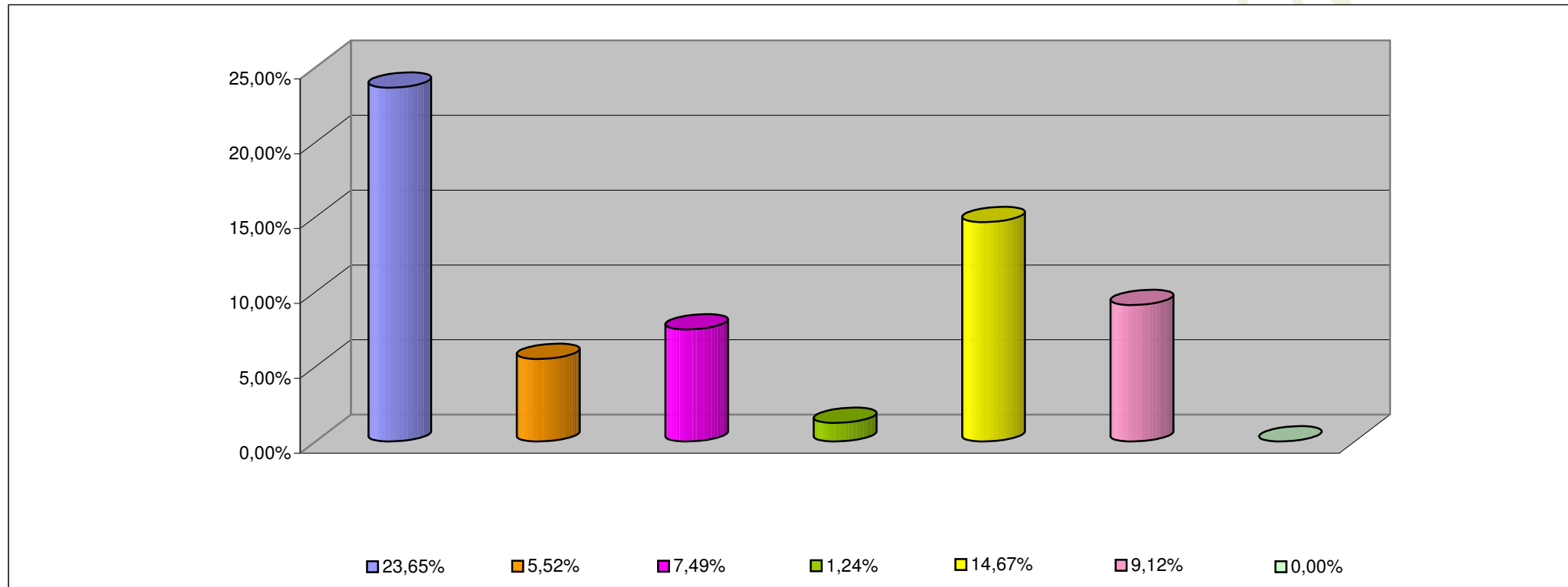

<b>INCISO</b>	<b>PORCENTAJE DE EJECUCION (%)</b>
1 - GASTOS EN PERSONAL	23,65%
2 - BIENES DE CONSUMO	5,52%
3 - SERVICIOS NO PERSONALES	7,49%
4 - BIENES DE USO	1,24%
5 - TRANSFERENCIAS	14,67%
6 - ACTIVOS FINANCIEROS	9,12%
7 - SERV. DE LA DEUDA D.O.P.	0,00%

**INFORMACION SOBRE EL ESTADO DE EJECUCION PRESUPUESTARIA DE GASTOS  
- AL 31/03/2013 -**

**ORGANISMOS DESCENTRALIZADOS**

<b>OBJETO DE GASTO</b>	<b>CREDITO VIGENTE EJERCICIO 2013 (1)</b>	<b>COMPROMETIDO ACTUAL (2)</b>	<b>DEVENGADO ACTUAL (3)</b>	<b>DIFERENCIA CREDITO - DEVENGADO (4=1-3)</b>	<b>PORCENTAJE EN EJECUCION (5=3/1)</b>
1 - GASTOS EN PERSONAL	287.181.902,00	64.586.475,69	64.586.475,69	222.595.426,31	22,49%
2 - BIENES DE CONSUMO	68.067.785,13	1.314.505,13	954.969,13	67.112.816,00	1,40%
3 - SERVICIOS NO PERSONALES	308.670.795,67	49.645.863,40	49.546.962,94	259.123.832,73	16,05%
4 - BIENES DE USO	219.720.271,00	55.961.974,22	55.957.224,22	163.763.046,78	25,47%
5 - TRANSFERENCIAS	248.995.559,00	27.380.070,19	27.380.070,19	221.615.488,81	11,00%
6 - ACTIVOS FINANCIEROS	110.808.659,00	8.004.511,74	8.004.511,74	102.804.147,26	7,22%
<b>TOTAL</b>	<b>1.243.444.971,80</b>	<b>206.893.400,37</b>	<b>206.430.213,91</b>	<b>1.037.014.757,89</b>	<b>16,60%</b>

**ORGANISMOS DESCENTRALIZADOS**  
**ESTADO DE EJECUCION PRESUPUESTARIA DE GASTOS**  
**PORCENTAJE DE EJECUCION DEL GASTO POR INCISO**  
**- AL 31/03/2013 -**

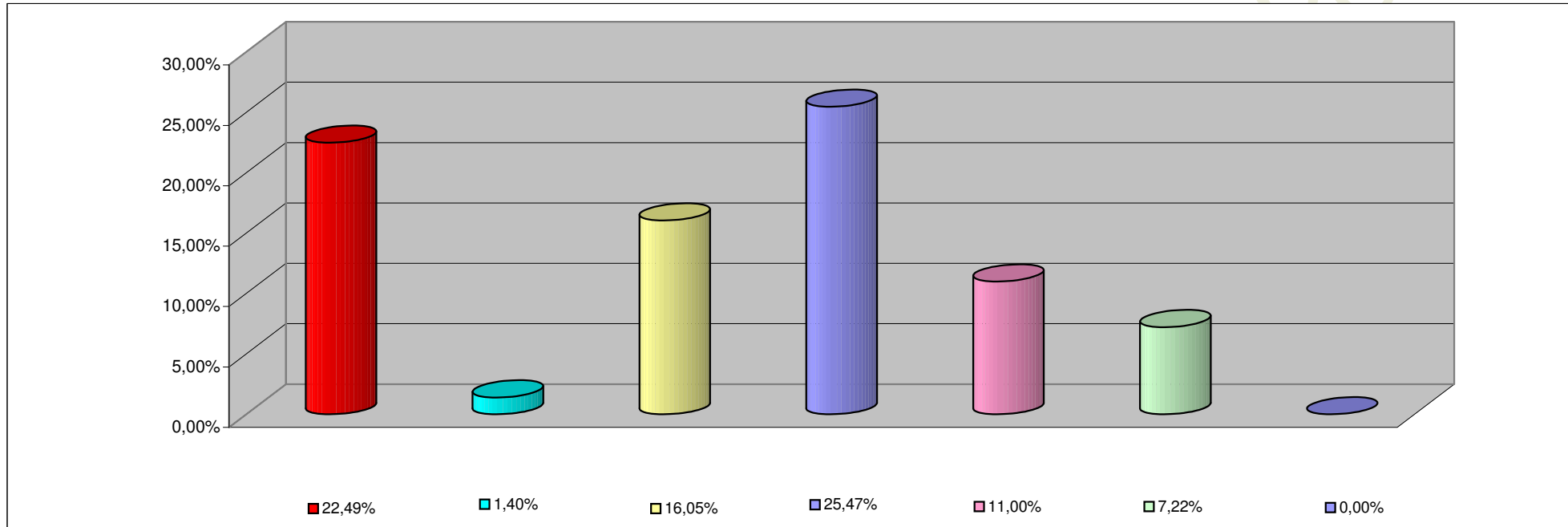

<b>INCISO</b>	<b>PORCENTAJE DE EJECUCION</b>
1 - GASTOS EN PERSONAL	22,49%
2 - BIENES DE CONSUMO	1,40%
3 - SERVICIOS NO PERSONALES	16,05%
4 - BIENES DE USO	25,47%
5 - TRANSFERENCIAS	11,00%
6 - ACTIVOS FINANCIEROS	7,22%
7- SERV. DE LA DEUDA D. O. P.	0,00%

**INFORMACION SOBRE EL ESTADO DE EJECUCION PRESUPUESTARIA DE GASTOS  
- AL 31/03/2013 -**

**INSTITUCIONES DE LA SEGURIDAD SOCIAL**

<b>OBJETO DE GASTO</b>	<b>CREDITO VIGENTE EJERCICIO 2013 (1)</b>	<b>COMPROMETIDO ACTUAL (2)</b>	<b>DEVENGADO ACTUAL (3)</b>	<b>DIFERENCIA CREDITO - DEVENGADO (4=1-3)</b>	<b>PORCENTAJE EN EJECUCION (5=3/1)</b>
1 - GASTOS EN PERSONAL	39.383.697,00	9.868.261,27	9.868.261,27	29.515.435,73	25,06%
2 - BIENES DE CONSUMO	99.873.846,48	31.233.166,67	31.233.166,67	68.640.679,81	31,27%
3 - SERVICIOS NO PERSONALES	340.025.454,82	98.163.872,00	98.163.872,00	241.861.582,82	28,87%
4 - BIENES DE USO	11.250.560,00	37.245,30	37.245,30	11.213.314,70	0,33%
5 - TRANSFERENCIAS	708.760,00	0,00	0,00	708.760,00	0,00%
<b>TOTAL</b>	<b>491.242.318,30</b>	<b>139.302.545,24</b>	<b>139.302.545,24</b>	<b>351.939.773,06</b>	<b>28,36%</b>

**INSTITUCIONES DE LA SEGURIDAD SOCIAL  
ESTADO DE EJECUCION PRESUPUESTARIA DE GASTOS  
PORCENTAJE DE EJECUCION DEL GASTO POR INCISO  
- AL 31/03/2013 -**

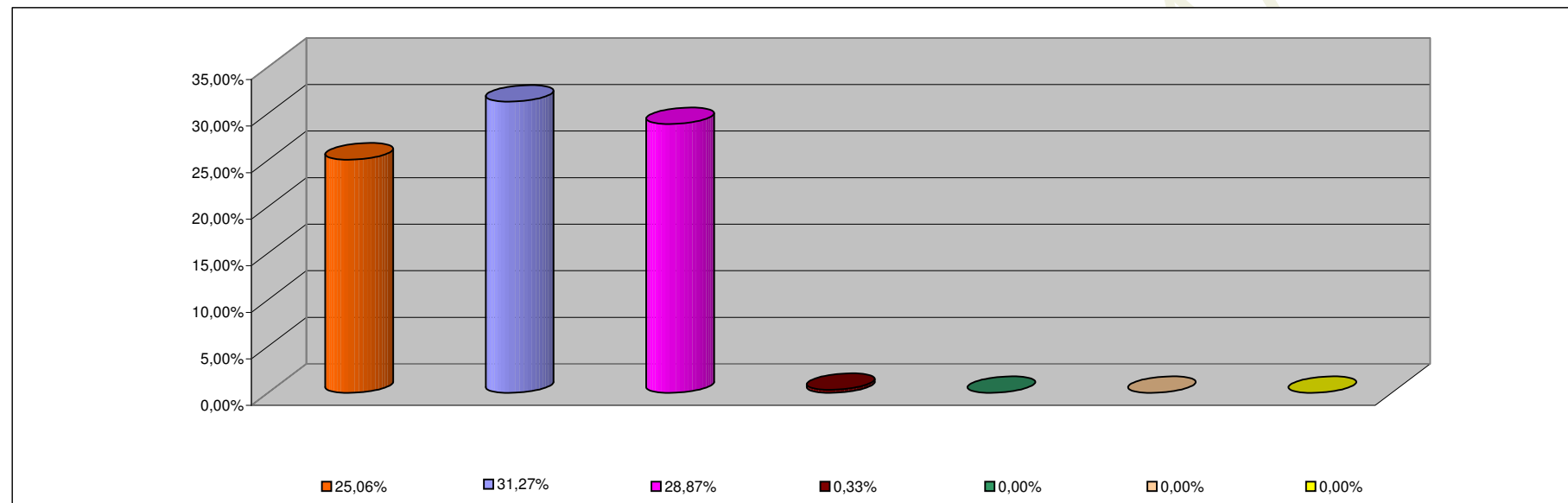

<b>INCISO</b>	<b>PORCENTAJE DE EJECUCION</b>
1 - GASTOS EN PERSONAL	25,06%
2 - BIENES DE CONSUMO	31,27%
3 - SERVICIOS NO PERSONALES	28,87%
4 - BIENES DE USO	0,33%
5 - TRANSFERENCIAS	0,00%
6 - ACTIVOS FINANCIEROS	0,00%
7 - SERV. DE LA DEUDA D.O.P.	0,00%