

**INFORMACION SOBRE EL ESTADO DE EJECUCION PRESUPUESTARIA DE GASTOS  
- AL 30/04/2003 -**

**SECTOR PUBLICO PROVINCIAL NO FINANCIERO**

OBJETO DE GASTO	CREDITO VIGENTE EJERCICIO 2003 (1)	COMPROMETIDO ACTUAL (2)	DEVENGADO ACTUAL (3)	DIFERENCIA CREDITO - DEVENGADO (4=1-3)	PORCENTAJE EN EJECUCION (5=3/1)
1 - GASTOS EN PERSONAL	296.879.927,38	88.158.239,96	88.156.483,31	208.723.444,07	29,69%
2 - BIENES DE CONSUMO	33.240.743,99	9.209.313,49	8.668.277,21	24.572.466,78	26,08%
3 - SERVICIOS NO PERSONALES	78.376.212,65	26.130.729,11	25.553.719,50	52.822.493,15	32,60%
4 - BIENES DE USO	25.771.623,31	7.474.647,61	7.421.328,12	18.350.295,19	28,80%
5 - TRANSFERENCIAS	137.024.531,43	39.010.003,98	38.834.040,70	98.190.490,73	28,34%
6 - ACTIVOS FINANCIEROS	4.721.247,00	1.377.539,15	1.377.539,15	3.343.707,85	29,18%
7 - SERVICIOS DE LA DEUDA Y D.O.P.	31.299.160,00	185.985,07	185.985,07	31.113.174,93	0,59%
<b>TOTAL</b>	<b>607.313.445,76</b>	<b>171.546.458,37</b>	<b>170.197.373,06</b>	<b>437.116.072,70</b>	<b>28,02%</b>

**SECTOR PUBLICO PROVINCIAL NO FINANCIERO  
ESTADO DE EJECUCION PRESUPUESTARIA DE GASTOS  
PORCENTAJE DE EJECUCION DEL GASTO POR INCISO  
- AL 30/04/2003 -**

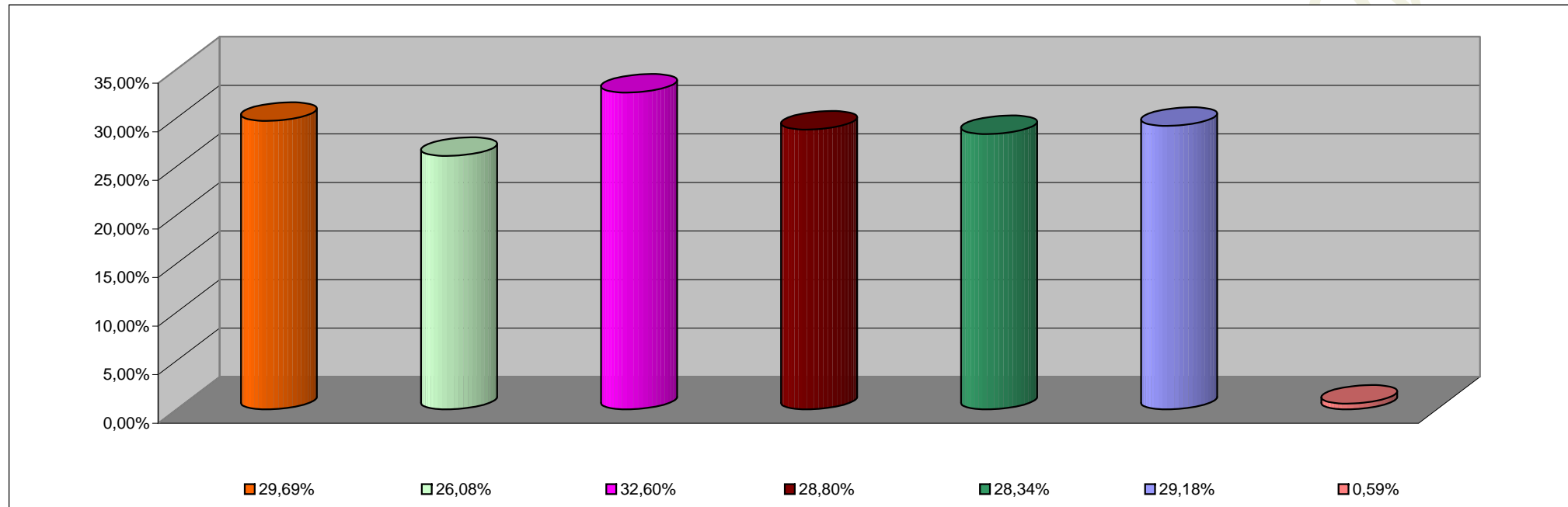

<b>INCISO</b>	<b>PORCENTAJE DE EJECUCION</b>
1 - GASTOS EN PERSONAL	29,69%
2 - BIENES DE CONSUMO	26,08%
3 - SERVICIOS NO PERSONALES	32,60%
4 - BIENES DE USO	28,80%
5 - TRANSFERENCIAS	28,34%
6 - ACTIVOS FINANCIEROS	29,18%
7 - SERV. DE LA DEUDA D.O.P.	0,59%

**INFORMACION SOBRE EL ESTADO DE EJECUCION PRESUPUESTARIA DE GASTOS  
- AL 30/04/2003 -**

**ADMINISTRACION CENTRAL**

<b>OBJETO DE GASTO</b>	<b>CREDITO VIGENTE EJERCICIO 2003 (1)</b>	<b>COMPROMETIDO ACTUAL (2)</b>	<b>DEVENGADO ACTUAL (3)</b>	<b>DIFERENCIA CREDITO - DEVENGADO (4=1-3)</b>	<b>PORCENTAJE EN EJECUCION (5=3/1)</b>
1 - GASTOS EN PERSONAL	267.144.020,38	79.308.276,56	79.306.519,91	187.837.500,47	29,69%
2 - BIENES DE CONSUMO	17.433.306,99	4.247.689,91	3.817.588,15	13.615.718,84	21,90%
3 - SERVICIOS NO PERSONALES	22.216.930,65	6.587.610,53	6.407.721,06	15.809.209,59	28,84%
4 - BIENES DE USO	17.954.802,31	4.216.461,85	4.163.142,36	13.791.659,95	23,19%
5 - TRANSFERENCIAS	133.259.645,43	38.116.060,36	37.940.097,08	95.319.548,35	28,47%
6 - ACTIVOS FINANCIEROS	2.182.007,00	892.308,05	892.308,05	1.289.698,95	40,89%
7 - SERVICIOS DE LA DEUDA Y D.O.F	31.186.385,00	163.191,90	163.191,90	31.023.193,10	0,52%
<b>TOTAL</b>	<b>491.377.097,76</b>	<b>133.531.599,16</b>	<b>132.690.568,51</b>	<b>358.686.529,25</b>	<b>27,00%</b>

**ADMINISTRACION CENTRAL**  
**ESTADO DE EJECUCION PRESUPUESTARIA DE GASTOS**  
**PORCENTAJE DE EJECUCION DEL GASTO POR INCISO**  
**- AL 30/04/2003 -**

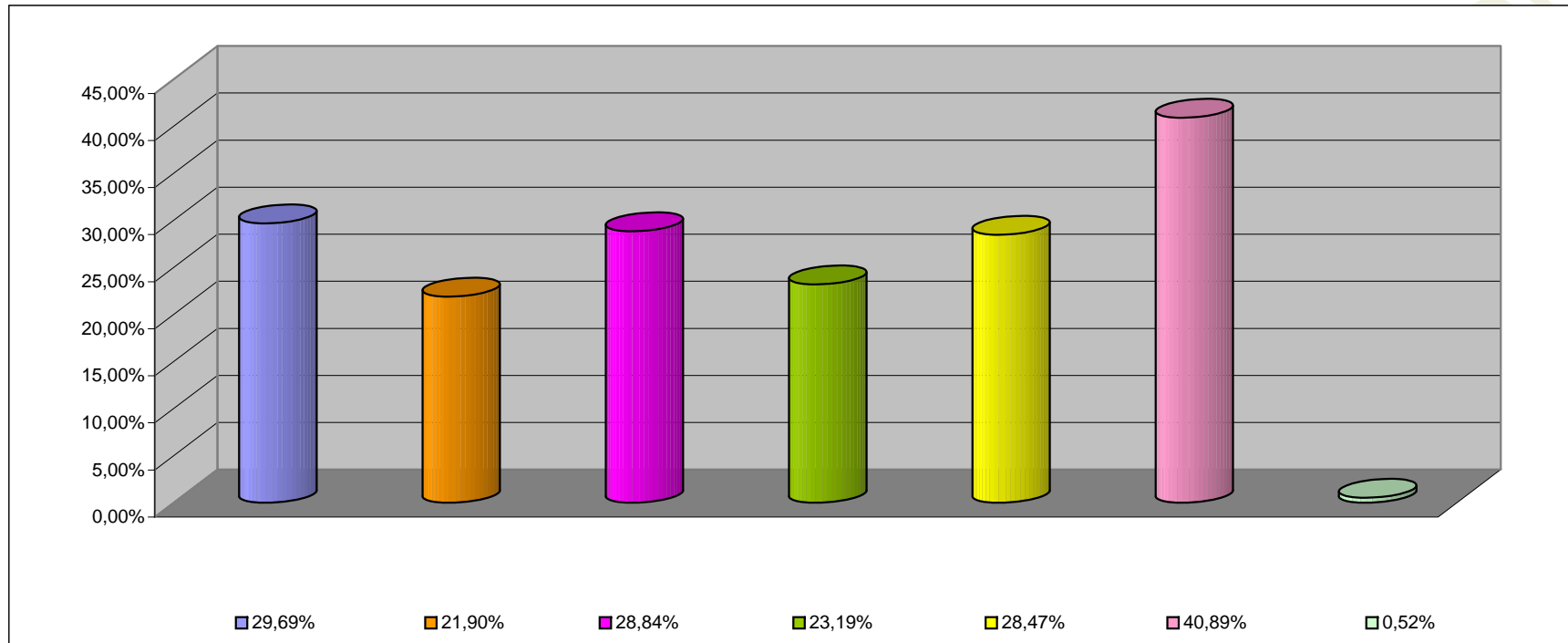

<b>INCISO</b>	<b>PORCENTAJE DE EJECUCION (%)</b>
1 - GASTOS EN PERSONAL	29,69%
2 - BIENES DE CONSUMO	21,90%
3 - SERVICIOS NO PERSONALES	28,84%
4 - BIENES DE USO	23,19%
5 - TRANSFERENCIAS	28,47%
6 - ACTIVOS FINANCIEROS	40,89%
7 - SERV. DE LA DEUDA D.O.P.	0,52%

**INFORMACION SOBRE EL ESTADO DE EJECUCION PRESUPUESTARIA DE GASTOS  
- AL 30/04/2003 -**

**ORGANISMOS DESCENTRALIZADOS**

<b>OBJETO DE GASTO</b>	<b>CREDITO VIGENTE EJERCICIO 2003 (1)</b>	<b>COMPROMETIDO ACTUAL (2)</b>	<b>DEVENGADO ACTUAL (3)</b>	<b>DIFERENCIA CREDITO - DEVENGADO (4=1-3)</b>	<b>PORCENTAJE EN EJECUCION (5=3/1)</b>
1 - GASTOS EN PERSONAL	26.652.138,00	7.896.733,81	7.896.733,81	18.755.404,19	29,63%
2 - BIENES DE CONSUMO	4.667.361,00	1.627.760,37	1.516.825,85	3.150.535,15	32,50%
3 - SERVICIOS NO PERSONALES	26.048.727,00	8.814.778,69	8.417.658,55	17.631.068,45	32,32%
4 - BIENES DE USO	7.771.821,00	3.256.527,10	3.256.527,10	4.515.293,90	41,90%
5 - TRANSFERENCIAS	3.713.386,00	886.862,75	886.862,75	2.826.523,25	23,88%
6 - ACTIVOS FINANCIEROS	2.539.240,00	485.231,10	485.231,10	2.054.008,90	19,11%
7 - SERVICIOS DE LA DEUDA Y D.O.	112.775,00	22.793,17	22.793,17	89.981,83	20,21%
<b>TOTAL</b>	<b>71.505.448,00</b>	<b>22.990.686,99</b>	<b>22.482.632,33</b>	<b>49.022.815,67</b>	<b>31,44%</b>

**ORGANISMOS DESCENTRALIZADOS**  
**ESTADO DE EJECUCION PRESUPUESTARIA DE GASTOS**  
**PORCENTAJE DE EJECUCION DEL GASTO POR INCISO**  
**- AL 30/04/2003 -**

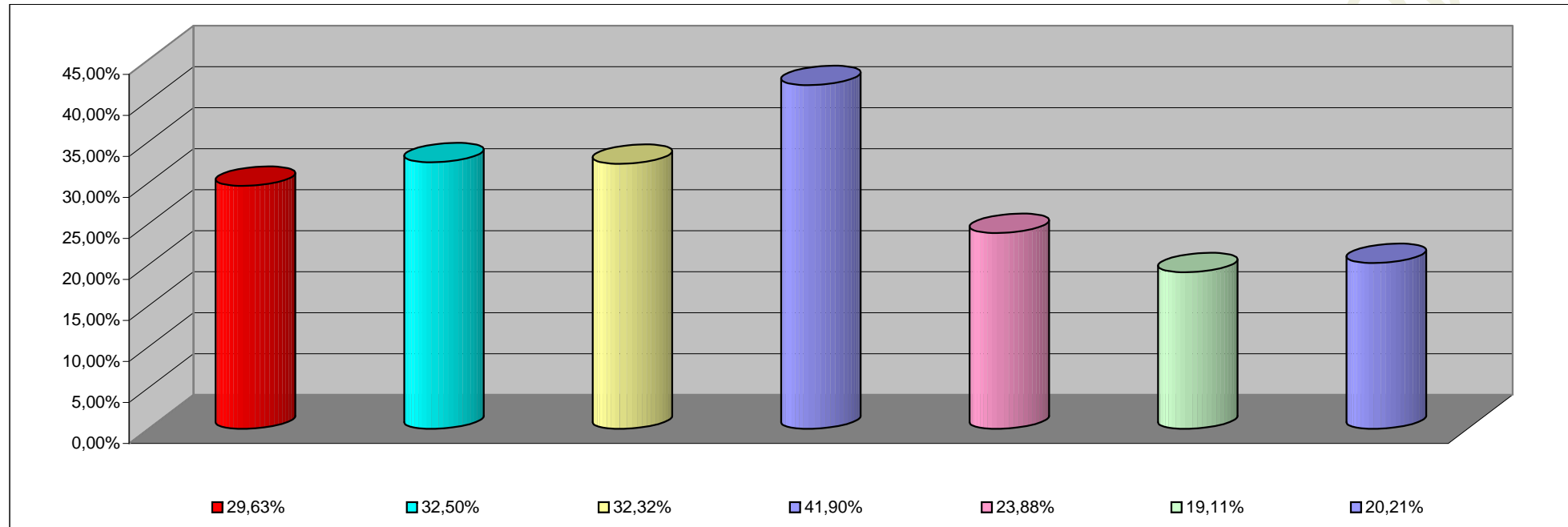

<b>INCISO</b>	<b>PORCENTAJE DE EJECUCION</b>
1 - GASTOS EN PERSONAL	29,63%
2 - BIENES DE CONSUMO	32,50%
3 - SERVICIOS NO PERSONALES	32,32%
4 - BIENES DE USO	41,90%
5 - TRANSFERENCIAS	23,88%
6 - ACTIVOS FINANCIEROS	19,11%
7- SERV. DE LA DEUDA D. O. P.	20,21%

**INFORMACION SOBRE EL ESTADO DE EJECUCION PRESUPUESTARIA DE GASTOS**

**- AL 30/04/2003 -**

**EMPRESAS DEL ESTADO**

<b>OBJETO DE GASTO</b>	<b>CREDITO VIGENTE EJERCICIO 2002 (1)</b>	<b>COMPROMETIDO ACTUAL (2)</b>	<b>DEVENGADO ACTUAL (3)</b>	<b>DIFERENCIA CREDITO - DEVENGADO (4=1-3)</b>	<b>PORCENTAJE EN EJECUCION (5=3/1)</b>
<b>TOTAL</b>	<b>0,00</b>	<b>0,00</b>	<b>0,00</b>	<b>0,00</b>	<b>0,00%</b>

**EMPRESAS DEL ESTADO**  
**ESTADO DE EJECUCION PRESUPUESTARIA DE GASTOS**  
**PORCENTAJE DE EJECUCION DEL GASTO POR INCISO**  
**- AL 30/04/2003 -**

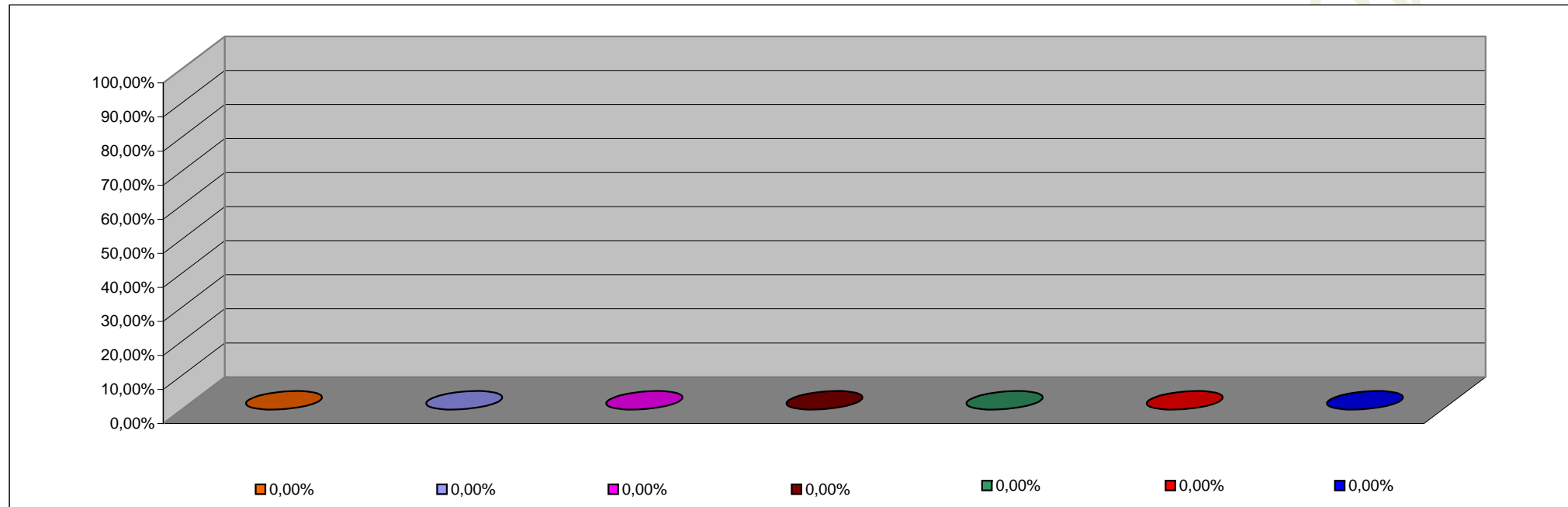

<b>INCISO</b>	<b>PORCENTAJE DE EJECUCION</b>
1 - GASTOS EN PERSONAL	0,00%
2 - BIENES DE CONSUMO	0,00%
3 - SERVICIOS NO PERSONALES	0,00%
4 - BIENES DE USO	0,00%
5 - TRANSFERENCIAS	0,00%
6 - ACTIVOS FINANCIEROS	0,00%
7 - SERV. DE LA DEUDA D.O.P.	0,00%



**INFORMACION SOBRE EL ESTADO DE EJECUCION PRESUPUESTARIA DE GASTOS**  
**- AL 30/04/2003 -**

**INSTITUCIONES DE LA SEGURIDAD SOCIAL**

<b>OBJETO DE GASTO</b>	<b>CREDITO VIGENTE EJERCICIO 2003 (1)</b>	<b>COMPROMETIDO ACTUAL (2)</b>	<b>DEVENGADO ACTUAL (3)</b>	<b>DIFERENCIA CREDITO - DEVENGADO (4=1-3)</b>	<b>PORCENTAJE EN EJECUCION (5=3/1)</b>
1 - GASTOS EN PERSONAL	3.083.769,00	953.229,59	953.229,59	2.130.539,41	30,91%
2 - BIENES DE CONSUMO	11.140.076,00	3.333.863,21	3.333.863,21	7.806.212,79	29,93%
3 - SERVICIOS NO PERSONALES	30.110.555,00	10.728.339,89	10.728.339,89	19.382.215,11	35,63%
4 - BIENES DE USO	45.000,00	1.658,66	1.658,66	43.341,34	3,69%
5 - TRANSFERENCIAS	51.500,00	7.080,87	7.080,87	44.419,13	13,75%
<b>TOTAL</b>	<b>44.430.900,00</b>	<b>15.024.172,22</b>	<b>15.024.172,22</b>	<b>29.406.727,78</b>	<b>33,81%</b>

**INSTITUCIONES DE LA SEGURIDAD SOCIAL  
ESTADO DE EJECUCION PRESUPUESTARIA DE GASTOS  
PORCENTAJE DE EJECUCION DEL GASTO POR INCISO  
- AL 30/04/2003 -**

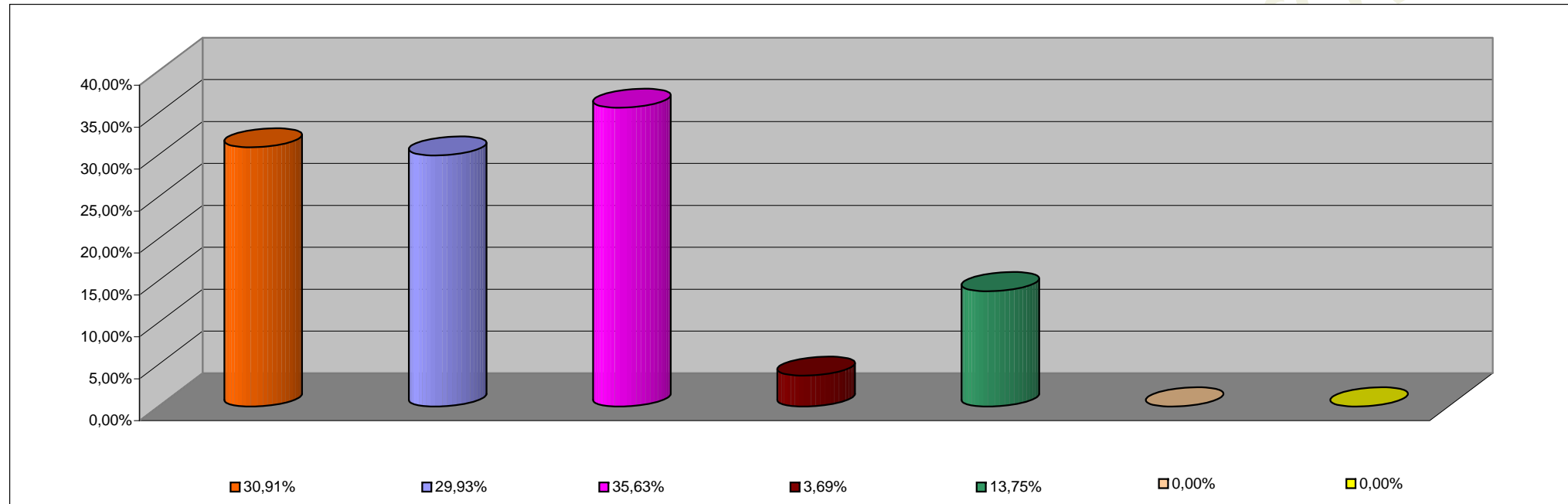

<b>INCISO</b>	<b>PORCENTAJE DE EJECUCION</b>
1 - GASTOS EN PERSONAL	30,91%
2 - BIENES DE CONSUMO	29,93%
3 - SERVICIOS NO PERSONALES	35,63%
4 - BIENES DE USO	3,69%
5 - TRANSFERENCIAS	13,75%
6 - ACTIVOS FINANCIEROS	0,00%
7 - SERV. DE LA DEUDA D.O.P.	0,00%