

**INFORMACION SOBRE EL ESTADO DE EJECUCION PRESUPUESTARIA DE GASTOS
- AL 30/04/2007 -**

SECTOR PUBLICO PROVINCIAL NO FINANCIERO

OBJETO DE GASTO	CREDITO VIGENTE EJERCICIO 2007 (1)	COMPROMETIDO ACTUAL (2)	DEVENGADO ACTUAL (3)	DIFERENCIA CREDITO - DEVENGADO (4=1-3)	PORCENTAJE EN EJECUCION (5=3/1)
1 - GASTOS EN PERSONAL	769,093,921.88	262,270,760.25	262,214,790.19	506,879,131.69	34.09%
2 - BIENES DE CONSUMO	117,087,489.45	26,756,467.22	23,760,039.89	93,327,449.56	20.29%
3 - SERVICIOS NO PERSONALES	233,491,359.00	62,312,372.89	60,168,793.91	173,322,565.09	25.77%
4 - BIENES DE USO	436,970,390.62	58,643,218.30	55,746,439.61	381,223,951.01	12.76%
5 - TRANSFERENCIAS	588,046,383.76	176,495,712.20	174,135,306.32	413,911,077.44	29.61%
6 - ACTIVOS FINANCIEROS	59,238,558.14	5,730,570.38	5,730,570.38	53,507,987.76	9.67%
7 - SERVICIOS DE LA DEUDA Y D.O.P.	28,514,659.00	4,116,972.93	4,116,972.93	24,397,686.07	14.44%
TOTAL	2,232,442,761.85	596,326,074.17	585,872,913.23	1,646,569,848.62	26.24%

**SECTOR PUBLICO PROVINCIAL NO FINANCIERO
ESTADO DE EJECUCION PRESUPUESTARIA DE GASTOS
PORCENTAJE DE EJECUCION DEL GASTO POR INCISO
- AL 30/04/2007 -**

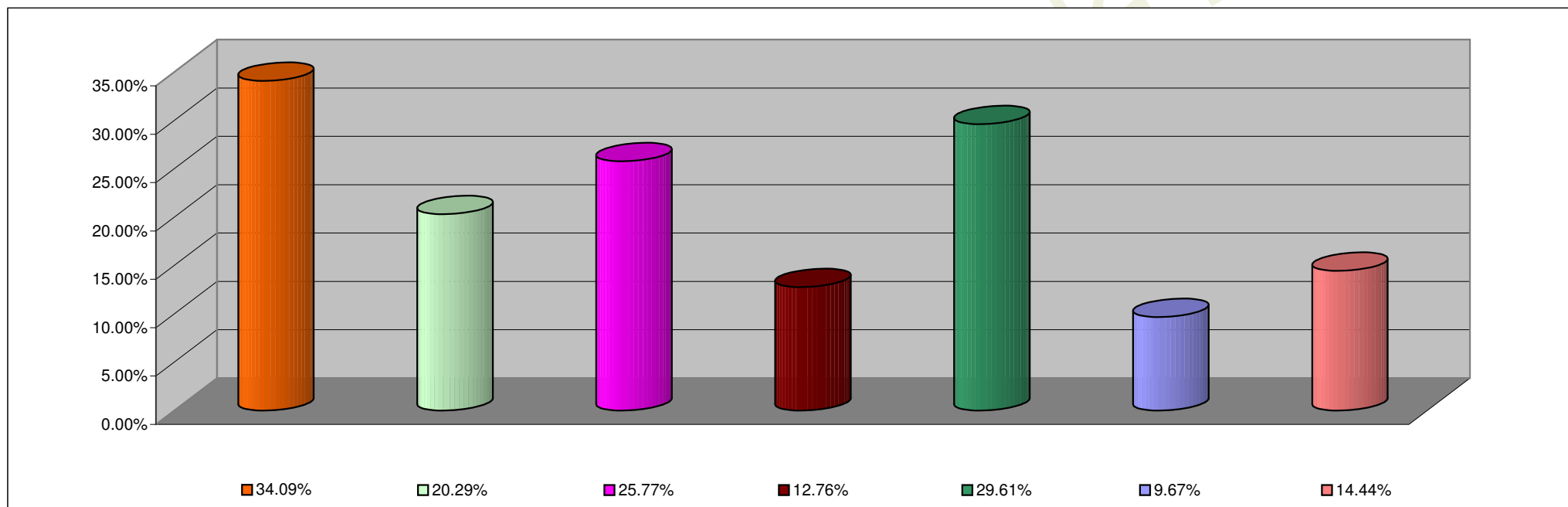

INCISO	PORCENTAJE DE EJECUCION
1 - GASTOS EN PERSONAL	34.09%
2 - BIENES DE CONSUMO	20.29%
3 - SERVICIOS NO PERSONALES	25.77%
4 - BIENES DE USO	12.76%
5 - TRANSFERENCIAS	29.61%
6 - ACTIVOS FINANCIEROS	9.67%
7 - SERV. DE LA DEUDA D.O.P.	14.44%

**INFORMACION SOBRE EL ESTADO DE EJECUCION PRESUPUESTARIA DE GASTOS
- AL 30/04/2007 -**

ADMINISTRACION CENTRAL

OBJETO DE GASTO	CREDITO VIGENTE EJERCICIO 2007 (1)	COMPROMETIDO ACTUAL (2)	DEVENGADO ACTUAL (3)	DIFERENCIA CREDITO - DEVENGADO (4=1-3)	PORCENTAJE EN EJECUCION (5=3/1)
1 - GASTOS EN PERSONAL	706,900,491.88	240,369,856.89	240,313,886.83	466,586,605.05	34.00%
2 - BIENES DE CONSUMO	62,241,524.34	11,416,107.80	9,582,511.90	52,659,012.44	15.40%
3 - SERVICIOS NO PERSONALES	80,034,042.67	15,787,649.63	14,010,255.39	66,023,787.28	17.51%
4 - BIENES DE USO	242,339,943.79	32,054,633.62	29,217,439.13	213,122,504.66	12.06%
5 - TRANSFERENCIAS	586,405,207.25	176,139,594.25	173,779,188.37	412,626,018.88	29.63%
6 - ACTIVOS FINANCIEROS	24,310,586.14	776,711.52	776,711.52	23,533,874.62	3.19%
7 - SERVICIOS DE LA DEUDA Y D.O.P	28,514,659.00	4,116,972.93	4,116,972.93	24,397,686.07	14.44%
TOTAL	1,730,746,455.07	480,661,526.64	471,796,966.07	1,258,949,489.00	27.26%

ADMINISTRACION CENTRAL
ESTADO DE EJECUCION PRESUPUESTARIA DE GASTOS
PORCENTAJE DE EJECUCION DEL GASTO POR INCISO
- AL 30/04/2007 -

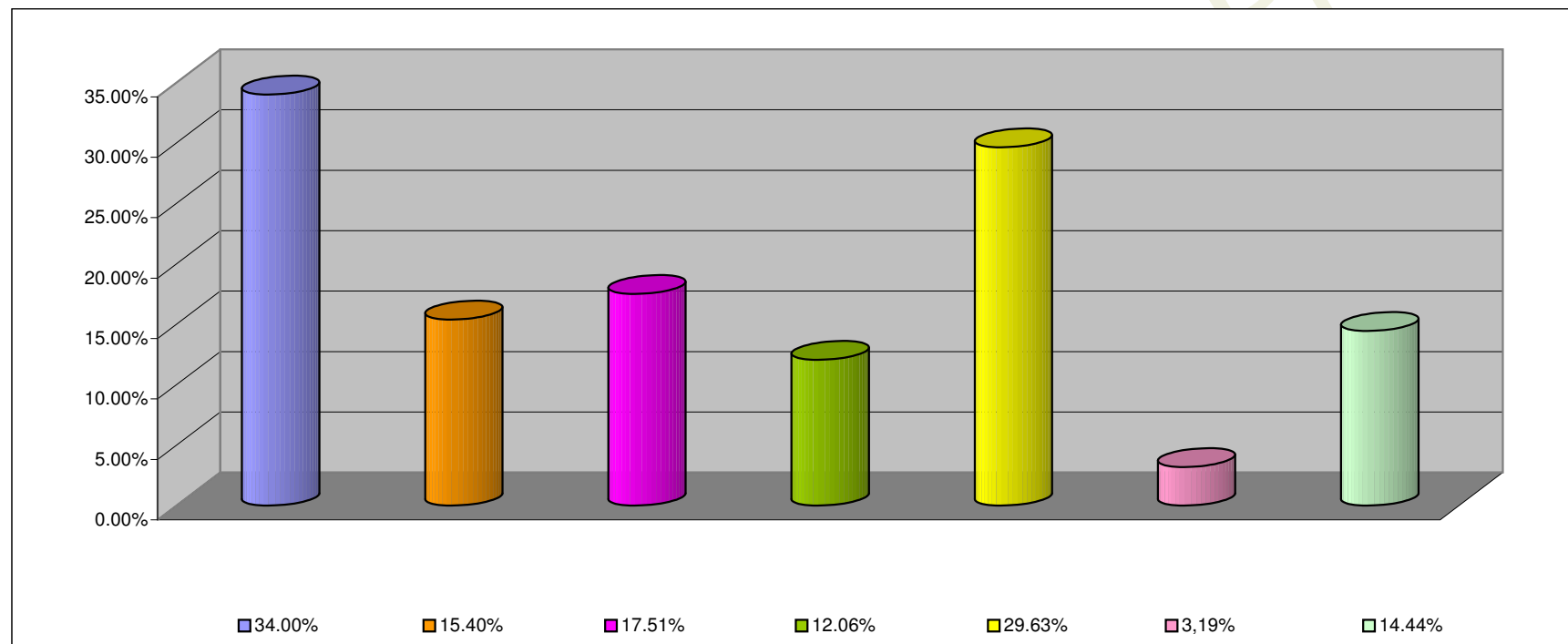

INCISO	PORCENTAJE DE EJECUCION (%)
1 - GASTOS EN PERSONAL	34.00%
2 - BIENES DE CONSUMO	15.40%
3 - SERVICIOS NO PERSONALES	17.51%
4 - BIENES DE USO	12.06%
5 - TRANSFERENCIAS	29.63%
6 - ACTIVOS FINANCIEROS	3.19%
7 - SERV. DE LA DEUDA D.O.P.	14.44%

**INFORMACION SOBRE EL ESTADO DE EJECUCION PRESUPUESTARIA DE GASTOS
- AL 30/04/2007 -**

ORGANISMOS DESCENTRALIZADOS

OBJETO DE GASTO	CREDITO VIGENTE EJERCICIO 2007 (1)	COMPROMETIDO ACTUAL (2)	DEVENGADO ACTUAL (3)	DIFERENCIA CREDITO - DEVENGADO (4=1-3)	PORCENTAJE EN EJECUCION (5=3/1)
1 - GASTOS EN PERSONAL	53,656,354.00	19,195,615.05	19,195,615.05	34,460,738.95	35.78%
2 - BIENES DE CONSUMO	31,107,046.11	7,307,186.73	6,144,355.30	24,962,690.81	19.75%
3 - SERVICIOS NO PERSONALES	90,093,522.52	23,935,080.80	23,597,951.11	66,495,571.41	26.19%
4 - BIENES DE USO	193,265,446.83	26,513,566.88	26,453,982.68	166,811,464.15	13.69%
5 - TRANSFERENCIAS	1,528,176.51	310,077.95	310,077.95	1,218,098.56	20.29%
6 - ACTIVOS FINANCIEROS	34,927,972.00	4,953,858.86	4,953,858.86	29,974,113.14	14.18%
TOTAL	404,578,517.97	82,215,386.27	80,655,840.95	323,922,677.02	19.94%

ORGANISMOS DESCENTRALIZADOS
ESTADO DE EJECUCION PRESUPUESTARIA DE GASTOS
PORCENTAJE DE EJECUCION DEL GASTO POR INCISO
- AL 30/04/2007 -

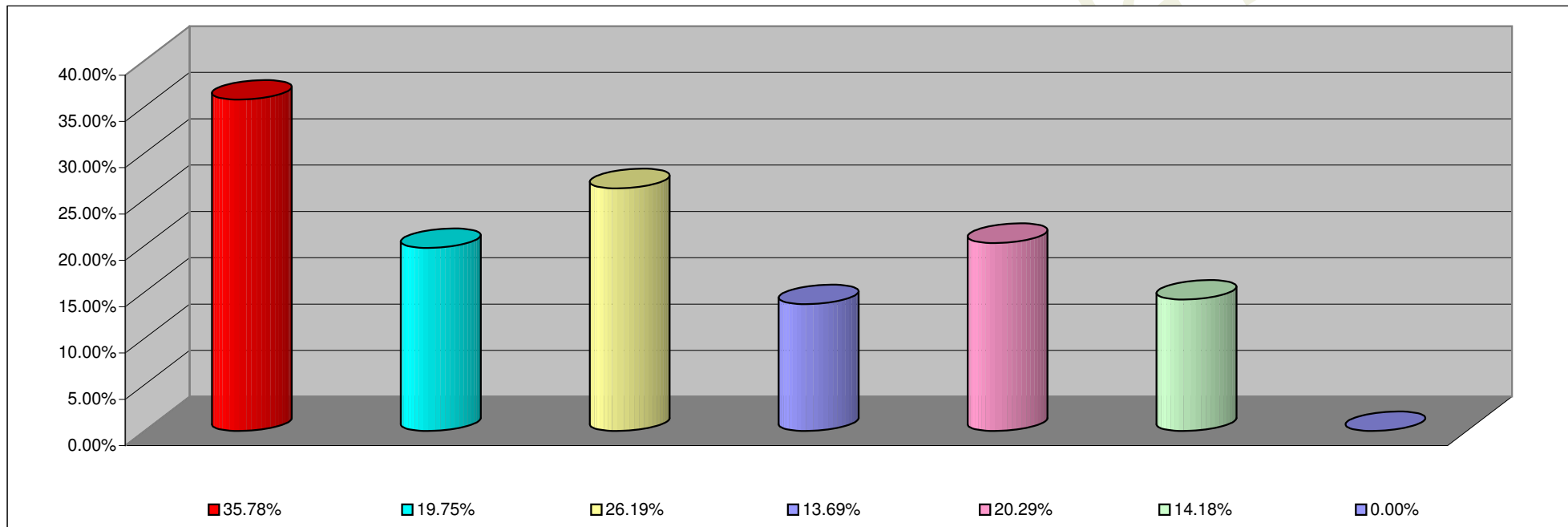

INCISO	PORCENTAJE DE EJECUCION
1 - GASTOS EN PERSONAL	35.78%
2 - BIENES DE CONSUMO	19.75%
3 - SERVICIOS NO PERSONALES	26.19%
4 - BIENES DE USO	13.69%
5 - TRANSFERENCIAS	20.29%
6 - ACTIVOS FINANCIEROS	14.18%
7- SERV. DE LA DEUDA D. O. P.	0.00%

INFORMACION SOBRE EL ESTADO DE EJECUCION PRESUPUESTARIA DE GASTOS
- AL 30/04/2007 -

EMPRESAS DEL ESTADO

OBJETO DE GASTO	CREDITO VIGENTE EJERCICIO 2002 (1)	COMPROMETIDO ACTUAL (2)	DEVENGADO ACTUAL (3)	DIFERENCIA CREDITO - DEVENGADO (4=1-3)	PORCENTAJE EN EJECUCION (5=3/1)
TOTAL	0.00	0.00	0.00	0.00	0.00%

EMPRESAS DEL ESTADO
ESTADO DE EJECUCION PRESUPUESTARIA DE GASTOS
PORCENTAJE DE EJECUCION DEL GASTO POR INCISO
- AL 30/04/2007 -

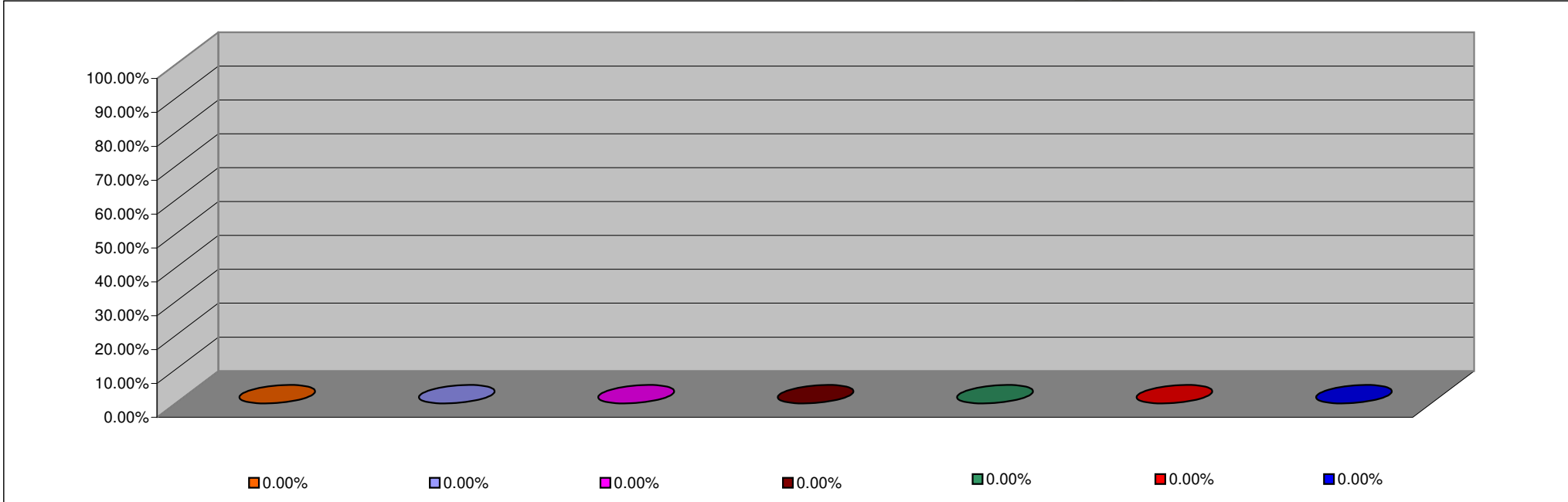

INCISO	PORCENTAJE DE EJECUCION
1 - GASTOS EN PERSONAL	0.00%
2 - BIENES DE CONSUMO	0.00%
3 - SERVICIOS NO PERSONALES	0.00%
4 - BIENES DE USO	0.00%
5 - TRANSFERENCIAS	0.00%
6 - ACTIVOS FINANCIEROS	0.00%
7 - SERV. DE LA DEUDA D.O.P.	0.00%

**INFORMACION SOBRE EL ESTADO DE EJECUCION PRESUPUESTARIA DE GASTOS
- AL 30/04/2007 -**

INSTITUCIONES DE LA SEGURIDAD SOCIAL

OBJETO DE GASTO	CREDITO VIGENTE EJERCICIO 2007 (1)	COMPROMETIDO ACTUAL (2)	DEVENGADO ACTUAL (3)	DIFERENCIA CREDITO - DEVENGADO (4=1-3)	PORCENTAJE EN EJECUCION (5=3/1)
1 - GASTOS EN PERSONAL	8,537,076.00	2,705,288.31	2,705,288.31	5,831,787.69	31.69%
2 - BIENES DE CONSUMO	23,738,919.00	8,033,172.69	8,033,172.69	15,705,746.31	33.84%
3 - SERVICIOS NO PERSONALES	63,363,793.81	22,589,642.46	22,560,587.41	40,803,206.40	35.60%
4 - BIENES DE USO	1,365,000.00	75,017.80	75,017.80	1,289,982.20	5.50%
5 - TRANSFERENCIAS	113,000.00	46,040.00	46,040.00	66,960.00	40.74%
TOTAL	97,117,788.81	33,449,161.26	33,420,106.21	63,697,682.60	34.41%

INSTITUCIONES DE LA SEGURIDAD SOCIAL
ESTADO DE EJECUCION PRESUPUESTARIA DE GASTOS
PORCENTAJE DE EJECUCION DEL GASTO POR INCISO
- AL 30/04/2007 -

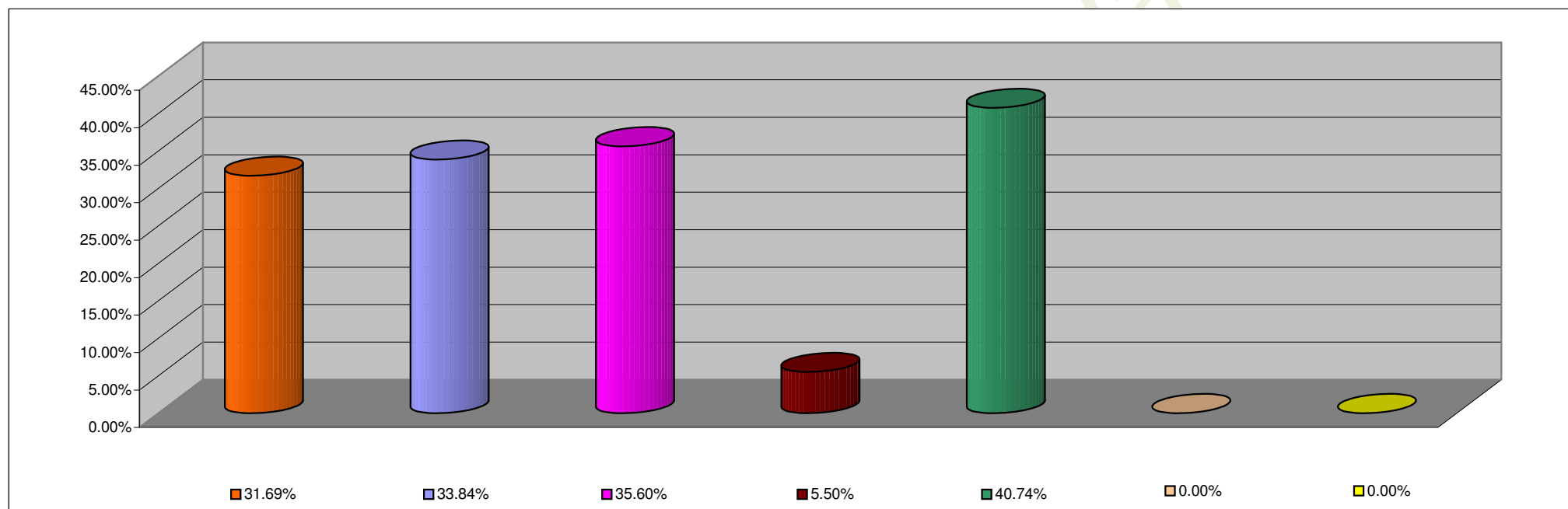

INCISO	PORCENTAJE DE EJECUCION
1 - GASTOS EN PERSONAL	31.69%
2 - BIENES DE CONSUMO	33.84%
3 - SERVICIOS NO PERSONALES	35.60%
4 - BIENES DE USO	5.50%
5 - TRANSFERENCIAS	40.74%
6 - ACTIVOS FINANCIEROS	0.00%
7 - SERV. DE LA DEUDA D.O.P.	0.00%