

**INFORMACION SOBRE EL ESTADO DE EJECUCION PRESUPUESTARIA DE GASTOS  
- AL 30/04/2009 -**

**SECTOR PUBLICO PROVINCIAL NO FINANCIERO**

<b>OBJETO DE GASTO</b>	<b>CREDITO VIGENTE EJERCICIO 2009 (1)</b>	<b>COMPROMETIDO ACTUAL (2)</b>	<b>DEVENGADO ACTUAL (3)</b>	<b>DIFERENCIA CREDITO - DEVENGADO (4=1-3)</b>	<b>PORCENTAJE EN EJECUCION (5=3/1)</b>
1 - GASTOS EN PERSONAL	1.463.147.954,07	489.484.775,61	489.373.838,14	973.774.115,93	33,45%
2 - BIENES DE CONSUMO	147.994.225,44	32.255.458,06	29.451.036,97	118.543.188,47	19,90%
3 - SERVICIOS NO PERSONALES	359.444.913,58	93.087.906,77	90.202.503,89	269.242.409,69	25,09%
4 - BIENES DE USO	610.699.638,98	64.917.006,64	63.410.985,80	547.288.653,18	10,38%
5 - TRANSFERENCIAS	947.722.901,55	250.461.662,64	246.145.431,42	701.577.470,13	25,97%
6 - ACTIVOS FINANCIEROS	73.638.352,81	8.578.337,47	8.578.337,47	65.060.015,34	11,65%
7 - SERVICIOS DE LA DEUDA Y D.O.P.	41.155.887,00	5.872.138,07	5.872.138,07	35.283.748,93	14,27%
<b>TOTAL</b>	<b>3.643.803.873,43</b>	<b>944.657.285,26</b>	<b>933.034.271,76</b>	<b>2.710.769.601,67</b>	<b>25,61%</b>

**SECTOR PUBLICO PROVINCIAL NO FINANCIERO  
ESTADO DE EJECUCION PRESUPUESTARIA DE GASTOS  
PORCENTAJE DE EJECUCION DEL GASTO POR INCISO  
- AL 30/04/2009 -**

Provincia

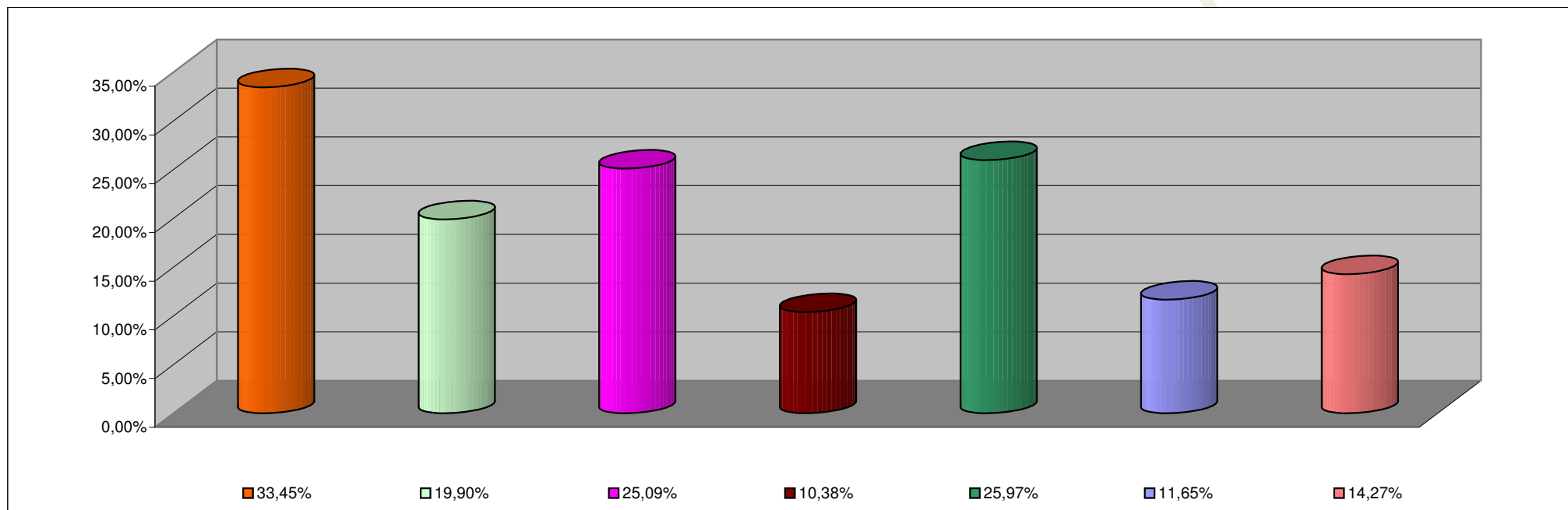

<b>INCISO</b>	<b>PORCENTAJE DE EJECUCION</b>
1 - GASTOS EN PERSONAL	33,45%
2 - BIENES DE CONSUMO	19,90%
3 - SERVICIOS NO PERSONALES	25,09%
4 - BIENES DE USO	10,38%
5 - TRANSFERENCIAS	25,97%
6 - ACTIVOS FINANCIEROS	11,65%
7 - SERV. DE LA DEUDA D.O.P.	14,27%

**INFORMACION SOBRE EL ESTADO DE EJECUCION PRESUPUESTARIA DE GASTOS  
- AL 30/04/2009 -**

**ADMINISTRACION CENTRAL**

<b>OBJETO DE GASTO</b>	<b>CREDITO VIGENTE EJERCICIO 2009 (1)</b>	<b>COMPROMETIDO ACTUAL (2)</b>	<b>DEVENGADO ACTUAL (3)</b>	<b>DIFERENCIA CREDITO - DEVENGADO (4=1-3)</b>	<b>PORCENTAJE EN EJECUCION (5=3/1)</b>
1 - GASTOS EN PERSONAL	1.371.789.175,42	450.341.335,53	450.230.398,06	921.558.777,36	32,82%
2 - BIENES DE CONSUMO	88.616.092,68	11.797.357,17	10.469.709,12	78.146.383,56	11,81%
3 - SERVICIOS NO PERSONALES	144.888.928,27	18.761.000,60	16.029.010,57	128.859.917,70	11,06%
4 - BIENES DE USO	397.364.750,41	40.505.376,77	39.518.781,68	357.845.968,73	9,95%
5 - TRANSFERENCIAS	944.428.775,55	249.364.095,53	245.047.864,31	699.380.911,24	25,95%
6 - ACTIVOS FINANCIEROS	13.478.274,81	1.281.969,34	1.281.969,34	12.196.305,47	9,51%
7 - SERVICIOS DE LA DEUDA Y D.O.P	41.155.887,00	5.872.138,07	5.872.138,07	35.283.748,93	14,27%
<b>TOTAL</b>	<b>3.001.721.884,14</b>	<b>777.923.273,01</b>	<b>768.449.871,15</b>	<b>2.233.272.012,99</b>	<b>25,60%</b>

**ADMINISTRACION CENTRAL**  
**ESTADO DE EJECUCION PRESUPUESTARIA DE GASTOS**  
**PORCENTAJE DE EJECUCION DEL GASTO POR INCISO**  
**- AL 30/04/2009 -**

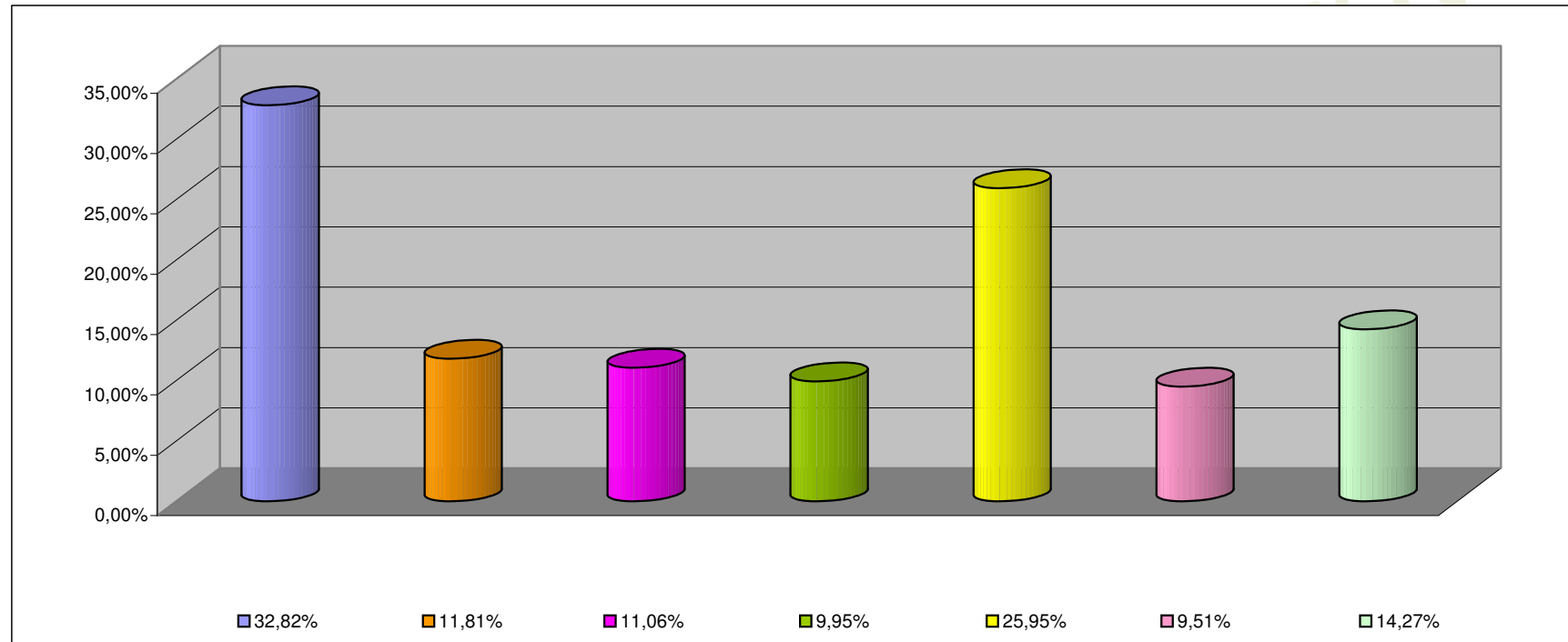

<b>INCISO</b>	<b>PORCENTAJE DE EJECUCION (%)</b>
1 - GASTOS EN PERSONAL	32,82%
2 - BIENES DE CONSUMO	11,81%
3 - SERVICIOS NO PERSONALES	11,06%
4 - BIENES DE USO	9,95%
5 - TRANSFERENCIAS	25,95%
6 - ACTIVOS FINANCIEROS	9,51%
7 - SERV. DE LA DEUDA D.O.P.	14,27%

**INFORMACION SOBRE EL ESTADO DE EJECUCION PRESUPUESTARIA DE GASTOS  
- AL 30/04/2009 -**

**ORGANISMOS DESCENTRALIZADOS**

<b>OBJETO DE GASTO</b>	<b>CREDITO VIGENTE EJERCICIO 2009 (1)</b>	<b>COMPROMETIDO ACTUAL (2)</b>	<b>DEVENGADO ACTUAL (3)</b>	<b>DIFERENCIA CREDITO - DEVENGADO (4=1-3)</b>	<b>PORCENTAJE EN EJECUCION (5=3/1)</b>
1 - GASTOS EN PERSONAL	74.748.000,65	34.043.123,75	34.043.123,75	40.704.876,90	45,54%
2 - BIENES DE CONSUMO	21.765.632,76	6.398.103,95	4.926.810,91	16.838.821,85	22,64%
3 - SERVICIOS NO PERSONALES	86.996.263,31	34.764.189,82	34.610.776,97	52.385.486,34	39,78%
4 - BIENES DE USO	209.854.888,57	24.299.245,87	23.779.820,12	186.075.068,45	11,33%
5 - TRANSFERENCIAS	2.914.126,00	1.026.050,11	1.026.050,11	1.888.075,89	35,21%
6 - ACTIVOS FINANCIEROS	60.160.078,00	7.296.368,13	7.296.368,13	52.863.709,87	12,13%
<b>TOTAL</b>	<b>456.438.989,29</b>	<b>107.827.081,63</b>	<b>105.682.949,99</b>	<b>350.756.039,30</b>	<b>23,15%</b>

**ORGANISMOS DESCENTRALIZADOS  
ESTADO DE EJECUCION PRESUPUESTARIA DE GASTOS  
PORCENTAJE DE EJECUCION DEL GASTO POR INCISO  
- AL 30/04/2009 -**

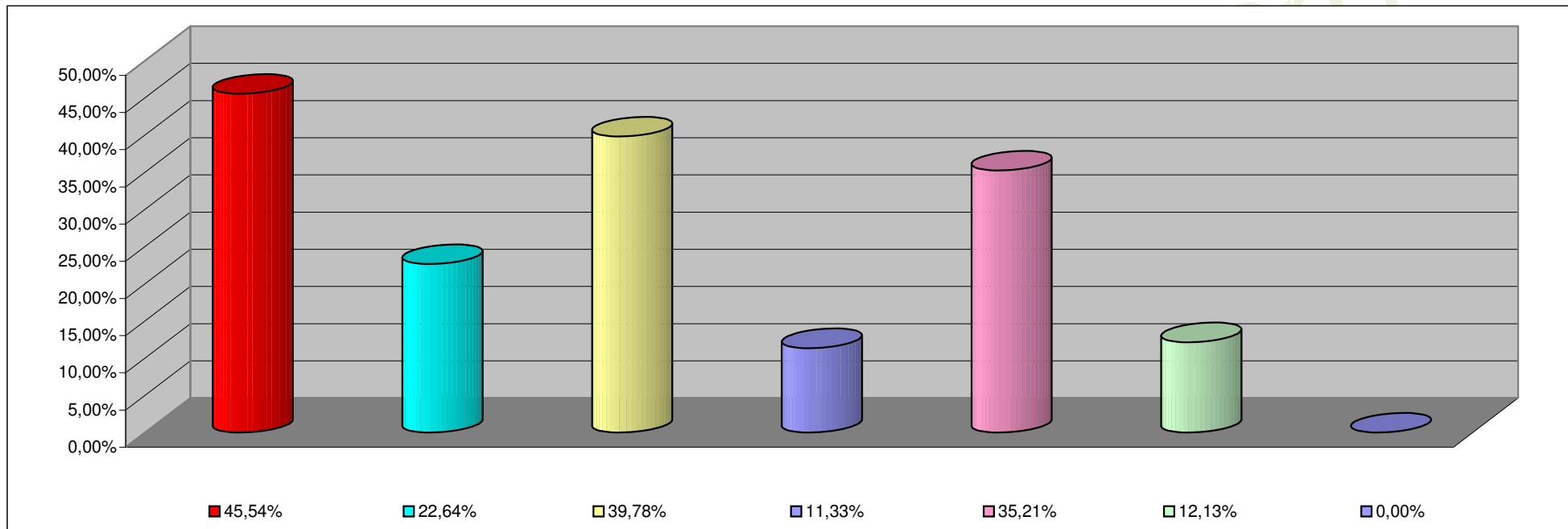

<b>INCISO</b>	<b>PORCENTAJE DE EJECUCION</b>
1 - GASTOS EN PERSONAL	45,54%
2 - BIENES DE CONSUMO	22,64%
3 - SERVICIOS NO PERSONALES	39,78%
4 - BIENES DE USO	11,33%
5 - TRANSFERENCIAS	35,21%
6 - ACTIVOS FINANCIEROS	12,13%
7- SERV. DE LA DEUDA D. O. P.	0,00%

**INFORMACION SOBRE EL ESTADO DE EJECUCION PRESUPUESTARIA DE GASTOS  
- AL 30/04/2009 -**

**INSTITUCIONES DE LA SEGURIDAD SOCIAL**

<b>OBJETO DE GASTO</b>	<b>CREDITO VIGENTE EJERCICIO 2009 (1)</b>	<b>COMPROMETIDO ACTUAL (2)</b>	<b>DEVENGADO ACTUAL (3)</b>	<b>DIFERENCIA CREDITO - DEVENGADO (4=1-3)</b>	<b>PORCENTAJE EN EJECUCION (5=3/1)</b>
1 - GASTOS EN PERSONAL	16.610.778,00	5.100.316,33	5.100.316,33	11.510.461,67	30,70%
2 - BIENES DE CONSUMO	37.612.500,00	14.059.996,94	14.054.516,94	23.557.983,06	37,37%
3 - SERVICIOS NO PERSONALES	127.559.722,00	39.562.716,35	39.562.716,35	87.997.005,65	31,02%
4 - BIENES DE USO	3.480.000,00	112.384,00	112.384,00	3.367.616,00	3,23%
5 - TRANSFERENCIAS	380.000,00	71.517,00	71.517,00	308.483,00	18,82%
<b>TOTAL</b>	<b>185.643.000,00</b>	<b>58.906.930,62</b>	<b>58.901.450,62</b>	<b>126.741.549,38</b>	<b>31,73%</b>

**INSTITUCIONES DE LA SEGURIDAD SOCIAL  
ESTADO DE EJECUCION PRESUPUESTARIA DE GASTOS  
PORCENTAJE DE EJECUCION DEL GASTO POR INCISO  
- AL 30/04/2009 -**

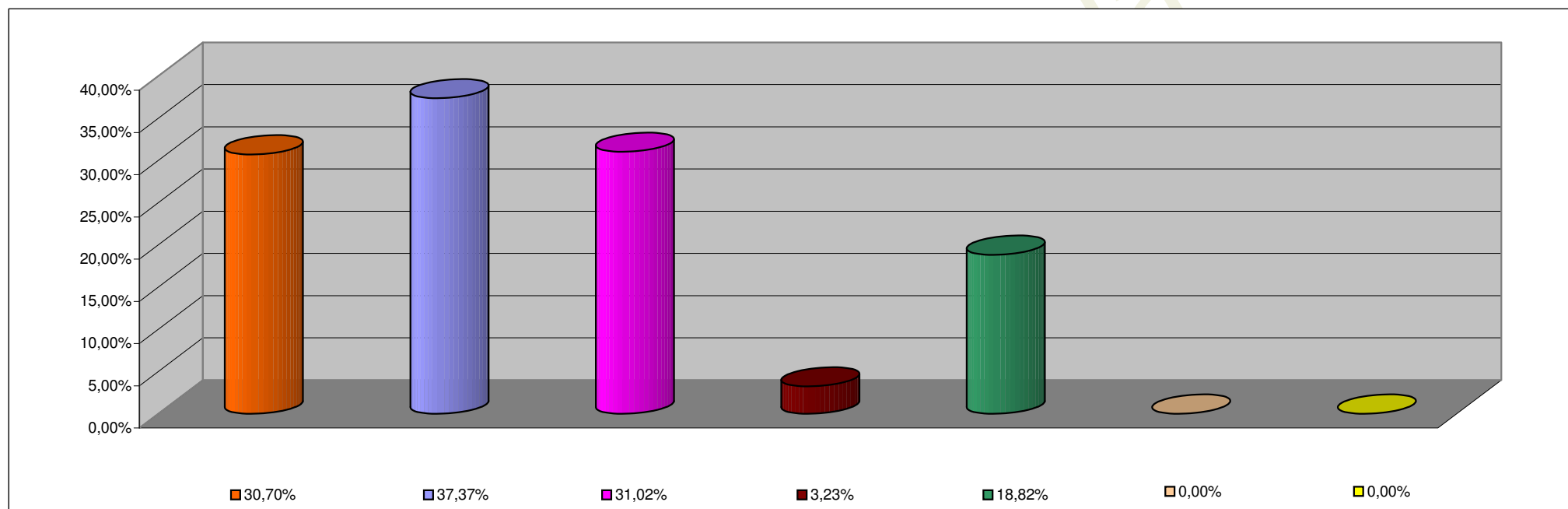

<b>INCISO</b>	<b>PORCENTAJE DE EJECUCION</b>
1 - GASTOS EN PERSONAL	30,70%
2 - BIENES DE CONSUMO	37,37%
3 - SERVICIOS NO PERSONALES	31,02%
4 - BIENES DE USO	3,23%
5 - TRANSFERENCIAS	18,82%
6 - ACTIVOS FINANCIEROS	0,00%
7 - SERV. DE LA DEUDA D.O.P.	0,00%