

**INFORMACION SOBRE EL ESTADO DE EJECUCION PRESUPUESTARIA DE GASTOS  
- AL 30/04/2010 -**

**SECTOR PUBLICO PROVINCIAL NO FINANCIERO**

| <b>OBJETO DE GASTO</b>             | <b>CREDITO VIGENTE<br/>EJERCICIO 2010<br/>(1)</b> | <b>COMPROMETIDO<br/>ACTUAL<br/>(2)</b> | <b>DEVENGADO<br/>ACTUAL<br/>(3)</b> | <b>DIFERENCIA<br/>CREDITO - DEVENGADO<br/>(4=1-3)</b> | <b>PORCENTAJE<br/>EN EJECUCION<br/>(5=3/1)</b> |
|------------------------------------|---|--|-------------------------------------|---|--|
| 1 - GASTOS EN PERSONAL             | 1.647.124.593,35                                  | 546.043.963,97                         | 545.977.834,56                      | 1.101.146.758,79                                      | 33,15%   |
| 2 - BIENES DE CONSUMO              | 174.205.107,81                                    | 36.399.745,12                          | 32.271.783,73                       | 141.933.324,08  | 18,53%   |
| 3 - SERVICIOS NO PERSONALES        | 395.603.701,68                                    | 97.507.757,17                          | 94.410.785,94                       | 301.192.915,74  | 23,86%   |
| 4 - BIENES DE USO                  | 537.215.621,98                                    | 50.501.987,59                          | 50.180.704,48                       | 487.034.917,50  | 9,34%  |
| 5 - TRANSFERENCIAS                 | 953.369.285,79                                    | 299.885.685,19                         | 299.484.560,77                      | 653.884.725,02  | 31,41%   |
| 6 - ACTIVOS FINANCIEROS            | 88.682.559,16                                     | 11.297.937,03                          | 11.297.937,03                       | 77.384.622,13   | 12,74%   |
| 7 - SERVICIOS DE LA DEUDA Y D.O.P. | 48.608.454,00                                     | 0,00                                   | 0,00                                | 48.608.454,00   | 0,00%  |
| <b>TOTAL</b>                       | <b>3.844.809.323,77</b>                           | <b>1.041.637.076,07</b>                | <b>1.033.623.606,51</b>             | <b>2.811.185.717,26</b>                               | <b>26,88%</b>                                  |

**SECTOR PUBLICO PROVINCIAL NO FINANCIERO  
ESTADO DE EJECUCION PRESUPUESTARIA DE GASTOS  
PORCENTAJE DE EJECUCION DEL GASTO POR INCISO  
- AL 30/04/2010 -**

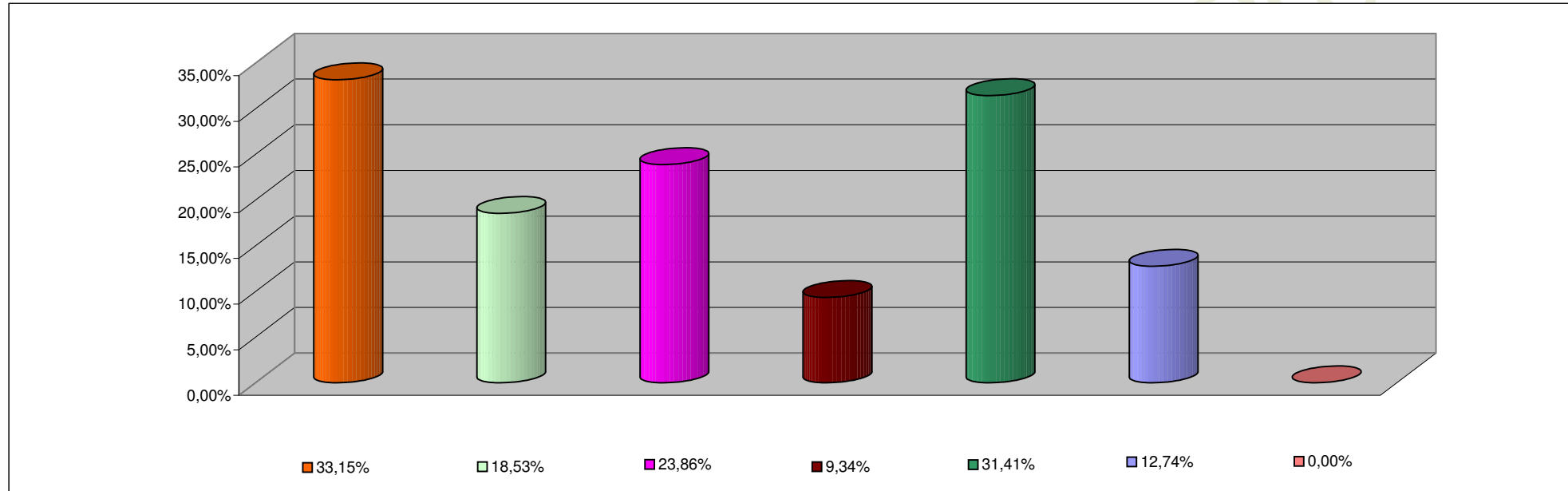

| <b>INCISO</b>                | <b>PORCENTAJE DE EJECUCION</b> |
|------------------------------|--------------------------------|
| 1 - GASTOS EN PERSONAL       | 33,15%                         |
| 2 - BIENES DE CONSUMO        | 18,53%                         |
| 3 - SERVICIOS NO PERSONALES  | 23,86%                         |
| 4 - BIENES DE USO            | 9,34%                          |
| 5 - TRANSFERENCIAS           | 31,41%                         |
| 6 - ACTIVOS FINANCIEROS      | 12,74%                         |
| 7 - SERV. DE LA DEUDA D.O.P. | 0,00%                          |

**INFORMACION SOBRE EL ESTADO DE EJECUCION PRESUPUESTARIA DE GASTOS  
- AL 30/04/2010 -**

**ADMINISTRACION CENTRAL**

| <b>OBJETO DE GASTO</b>            | <b>CREDITO VIGENTE<br/>EJERCICIO 2010<br/>(1)</b> | <b>COMPROMETIDO<br/>ACTUAL<br/>(2)</b> | <b>DEVENGADO<br/>ACTUAL<br/>(3)</b> | <b>DIFERENCIA<br/>CREDITO - DEVENGADO<br/>(4=1-3)</b> | <b>PORCENTAJE<br/>EN EJECUCION<br/>(5=3/1)</b> |
|-----------------------------------|---|--|-------------------------------------|---|--|
| 1 - GASTOS EN PERSONAL            | 1.500.597.371,35                                  | 503.287.142,22                         | 503.221.012,81                      | 997.376.358,54  | 33,53%   |
| 2 - BIENES DE CONSUMO             | 100.477.221,75                                    | 13.489.819,25                          | 10.894.064,45                       | 89.583.157,30   | 10,84%   |
| 3 - SERVICIOS NO PERSONALES       | 113.666.704,82                                    | 20.358.007,96                          | 17.399.909,54                       | 96.266.795,28   | 15,31%   |
| 4 - BIENES DE USO                 | 410.657.479,71                                    | 30.518.469,74                          | 30.213.161,63                       | 380.444.318,08  | 7,36%  |
| 5 - TRANSFERENCIAS                | 949.084.414,79                                    | 298.789.009,57                         | 298.387.885,15                      | 650.696.529,64  | 31,44%   |
| 6 - ACTIVOS FINANCIEROS           | 20.309.364,16                                     | 8.170.072,00                           | 8.170.072,00                        | 12.139.292,16   | 40,23%   |
| 7 - SERVICIOS DE LA DEUDA Y D.O.P | 48.608.454,00                                     | 0,00                                   | 0,00                                | 48.608.454,00   | 0,00%  |
| <b>TOTAL</b>                      | <b>3.143.401.010,58</b>                           | <b>874.612.520,74</b>                  | <b>868.286.105,58</b>               | <b>2.275.114.905,00</b>                               | <b>27,62%</b>                                  |

**ADMINISTRACION CENTRAL**  
**ESTADO DE EJECUCION PRESUPUESTARIA DE GASTOS**  
**PORCENTAJE DE EJECUCION DEL GASTO POR INCISO**

**INCISO**

**PORCENTAJE DE**

Contaduría General de la Provincia

**INFORMACION SOBRE EL ESTADO DE EJECUCION PRESUPUESTARIA DE GASTOS  
- AL 30/04/2010 -**

**ORGANISMOS DESCENTRALIZADOS**

| <b>OBJETO DE GASTO</b>      | <b>CREDITO VIGENTE<br/>EJERCICIO 2010<br/>(1)</b> | <b>COMPROMETIDO<br/>ACTUAL<br/>(2)</b> | <b>DEVENGADO<br/>ACTUAL<br/>(3)</b> | <b>DIFERENCIA<br/>CREDITO - DEVENGADO<br/>(4=1-3)</b> | <b>PORCENTAJE<br/>EN EJECUCION<br/>(5=3/1)</b> |
|-----------------------------|---|--|-------------------------------------|---|--|
| 1 - GASTOS EN PERSONAL      | 125.386.185,00                                    | 36.842.551,64                          | 36.842.551,64                       | 88.543.633,36   | 29,38%   |
| 2 - BIENES DE CONSUMO       | 13.741.323,06                                     | 5.026.019,64                           | 3.493.813,05                        | 10.247.510,01   | 25,43%   |
| 3 - SERVICIOS NO PERSONALES | 117.367.796,86                                    | 28.892.777,30                          | 28.753.904,49                       | 88.613.892,37   | 24,50%   |
| 4 - BIENES DE USO           | 121.884.642,27                                    | 19.955.067,25                          | 19.939.092,25                       | 101.945.550,02  | 16,36%   |
| 5 - TRANSFERENCIAS          | 3.673.871,00                                      | 1.033.675,62                           | 1.033.675,62                        | 2.640.195,38  | 28,14%   |
| 6 - ACTIVOS FINANCIEROS     | 68.373.195,00                                     | 3.127.865,03                           | 3.127.865,03                        | 65.245.329,97   | 4,57%  |
| <b>TOTAL</b>                | <b>450.427.013,19</b>                             | <b>94.877.956,48</b>                   | <b>93.190.902,08</b>                | <b>357.236.111,11</b>                                 | <b>20,69%</b>                                  |

**ORGANISMOS DESCENTRALIZADOS  
ESTADO DE EJECUCION PRESUPUESTARIA DE GASTOS  
PORCENTAJE DE EJECUCION DEL GASTO POR INCISO  
- AL 30/04/2010 -**

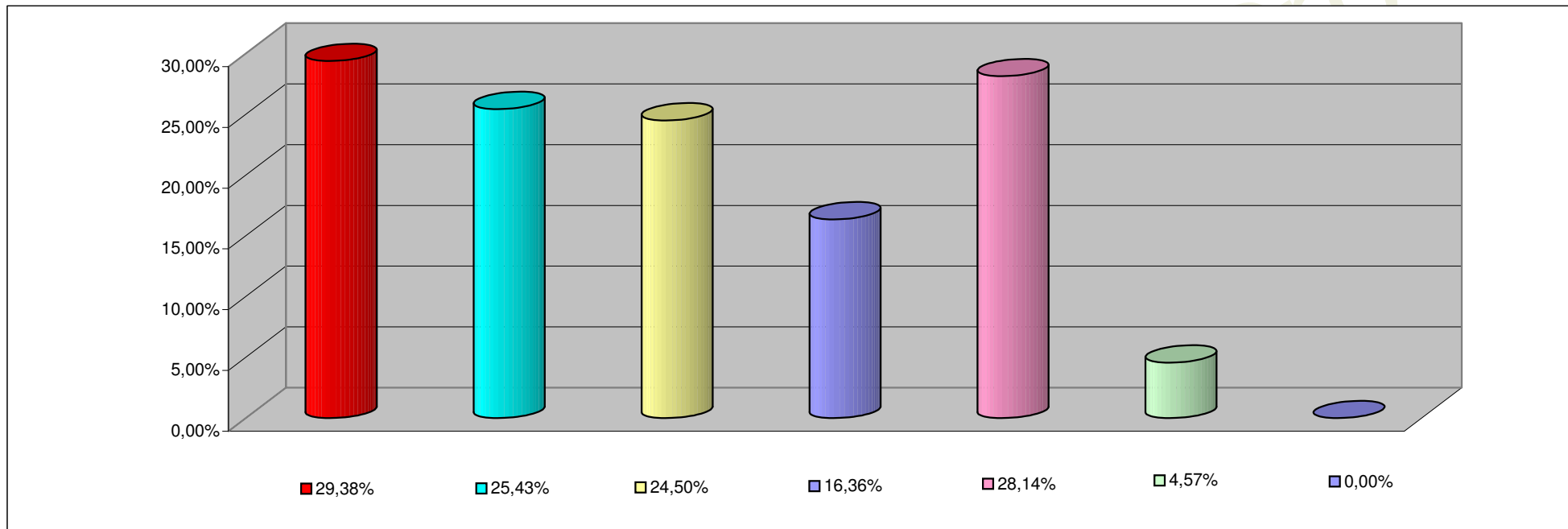

| <b>INCISO</b>                 | <b>PORCENTAJE DE EJECUCION</b> |
|-------------------------------|--------------------------------|
| 1 - GASTOS EN PERSONAL        | 29,38%                         |
| 2 - BIENES DE CONSUMO         | 25,43%                         |
| 3 - SERVICIOS NO PERSONALES   | 24,50%                         |
| 4 - BIENES DE USO             | 16,36%                         |
| 5 - TRANSFERENCIAS            | 28,14%                         |
| 6 - ACTIVOS FINANCIEROS       | 4,57%                          |
| 7- SERV. DE LA DEUDA D. O. P. | 0,00%                          |

**INFORMACION SOBRE EL ESTADO DE EJECUCION PRESUPUESTARIA DE GASTOS  
- AL 30/04/2010 -**

**INSTITUCIONES DE LA SEGURIDAD SOCIAL**

| <b>OBJETO DE GASTO</b>      | <b>CREDITO VIGENTE<br/>EJERCICIO 2010<br/>(1)</b> | <b>COMPROMETIDO<br/>ACTUAL<br/>(2)</b> | <b>DEVENGADO<br/>ACTUAL<br/>(3)</b> | <b>DIFERENCIA<br/>CREDITO - DEVENGADO<br/>(4=1-3)</b> | <b>PORCENTAJE<br/>EN EJECUCION<br/>(5=3/1)</b> |
|-----------------------------|---|--|-------------------------------------|---|--|
| 1 - GASTOS EN PERSONAL      | 21.141.037,00                                     | 5.914.270,11                           | 5.914.270,11                        | 15.226.766,89   | 27,98%   |
| 2 - BIENES DE CONSUMO       | 59.986.563,00                                     | 17.883.906,23                          | 17.883.906,23                       | 42.102.656,77   | 29,81%   |
| 3 - SERVICIOS NO PERSONALES | 164.569.200,00                                    | 48.256.971,91                          | 48.256.971,91                       | 116.312.228,09  | 29,32%   |
| 4 - BIENES DE USO           | 4.673.500,00                                      | 28.450,60                              | 28.450,60                           | 4.645.049,40  | 0,61%  |
| 5 - TRANSFERENCIAS          | 611.000,00  | 63.000,00                              | 63.000,00                           | 548.000,00  | 10,31%   |
| <b>TOTAL</b>                | <b>250.981.300,00</b>                             | <b>72.146.598,85</b>                   | <b>72.146.598,85</b>                | <b>178.834.701,15</b>                                 | <b>28,75%</b>                                  |

**INSTITUCIONES DE LA SEGURIDAD SOCIAL**  
**ESTADO DE EJECUCION PRESUPUESTARIA DE GASTOS**  
**PORCENTAJE DE EJECUCION DEL GASTO POR INCISO**  
**- AL 30/04/2010 -**

Provincia

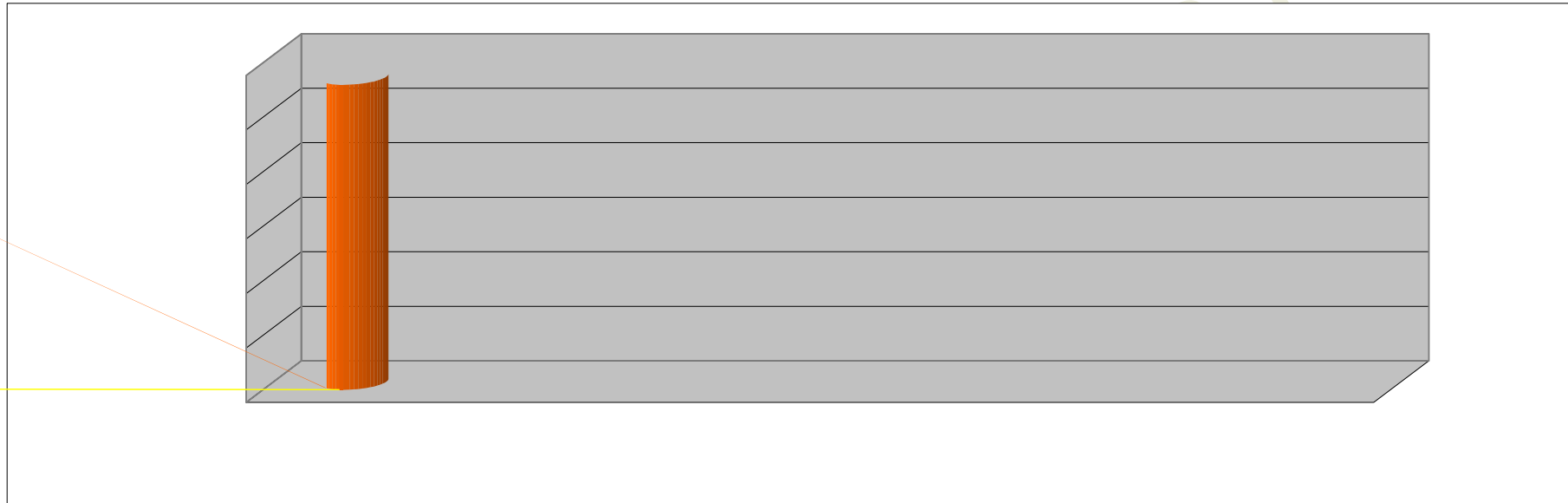

| <b>INCISO</b>                | <b>PORCENTAJE DE EJECUCION</b> |
|------------------------------|--------------------------------|
| 1 - GASTOS EN PERSONAL       | 27,98%                         |
| 2 - BIENES DE CONSUMO        | 29,81%                         |
| 3 - SERVICIOS NO PERSONALES  | 29,32%                         |
| 4 - BIENES DE USO            | 0,61%                          |
| 5 - TRANSFERENCIAS           | 10,31%                         |
| 6 - ACTIVOS FINANCIEROS      | 0,00%                          |
| 7 - SERV. DE LA DEUDA D.O.P. | 0,00%                          |

Compartir