

**INFORMACION SOBRE EL ESTADO DE EJECUCION PRESUPUESTARIA DE GASTOS
- AL 30/04/2012 -**

SECTOR PUBLICO PROVINCIAL NO FINANCIERO

OBJETO DE GASTO	CREDITO VIGENTE EJERCICIO 2012 (1)	COMPROMETIDO ACTUAL (2)	DEVENGADO ACTUAL (3)	DIFERENCIA CREDITO - DEVENGADO (4=1-3)	PORCENTAJE EN EJECUCION (5=3/1)
1 - GASTOS EN PERSONAL	3.220.178.534,13	942.473.052,92	942.421.551,01	2.277.756.983,12	29,27%
2 - BIENES DE CONSUMO	319.936.833,24	45.910.633,46	42.259.714,01	277.677.119,23	13,21%
3 - SERVICIOS NO PERSONALES	776.432.787,26	161.288.248,81	158.681.563,26	617.751.224,00	20,44%
4 - BIENES DE USO	1.007.993.490,25	47.649.606,25	36.780.735,32	971.212.754,93	3,65%
5 - TRANSFERENCIAS	2.253.399.129,36	580.611.400,89	570.865.060,01	1.682.534.069,35	25,33%
6 - ACTIVOS FINANCIEROS	96.512.698,81	910.349,48	910.349,48	95.602.349,33	0,94%
7 - SERVICIOS DE LA DEUDA Y D.O.P.	71.435.687,00	0,00	0,00	71.435.687,00	0,00%
TOTAL	7.745.889.160,05	1.778.843.291,81	1.751.918.973,09	5.993.970.186,96	22,62%

**SECTOR PUBLICO PROVINCIAL NO FINANCIERO
ESTADO DE EJECUCION PRESUPUESTARIA DE GASTOS
PORCENTAJE DE EJECUCION DEL GASTO POR INCISO
- AL 30/04/2012 -**

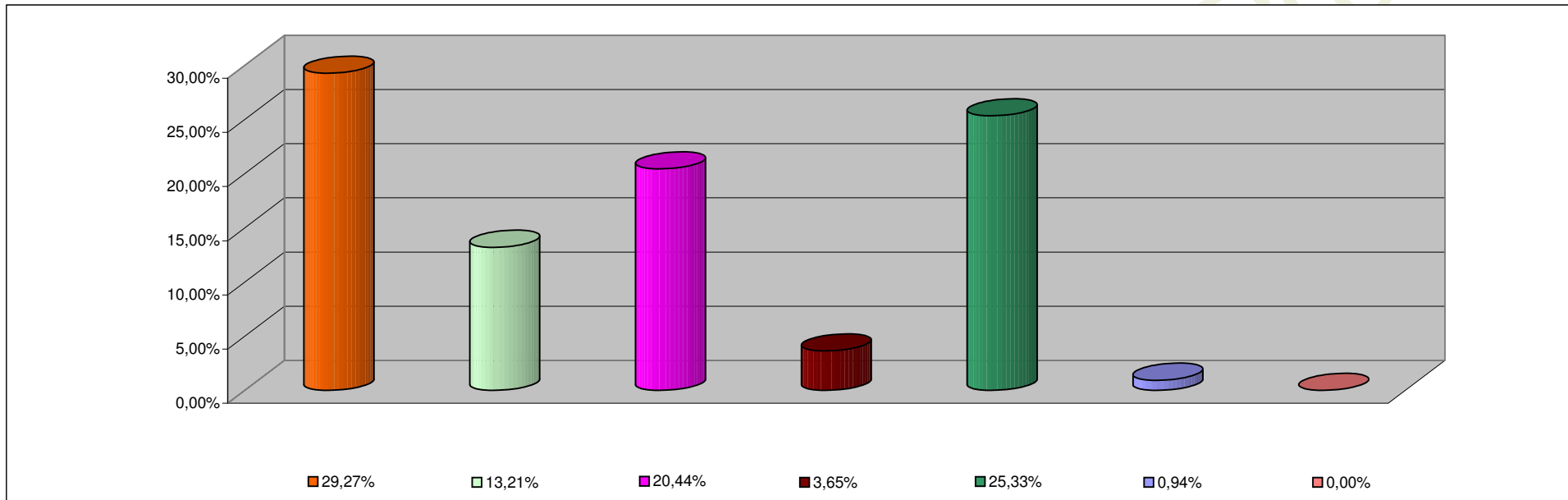

INCISO	PORCENTAJE DE EJECUCION
1 - GASTOS EN PERSONAL	29,27%
2 - BIENES DE CONSUMO	13,21%
3 - SERVICIOS NO PERSONALES	20,44%
4 - BIENES DE USO	3,65%
5 - TRANSFERENCIAS	25,33%
6 - ACTIVOS FINANCIEROS	0,94%
7 - SERV. DE LA DEUDA D.O.P.	0,00%

**INFORMACION SOBRE EL ESTADO DE EJECUCION PRESUPUESTARIA DE GASTOS
- AL 30/04/2012 -**

ADMINISTRACION CENTRAL

OBJETO DE GASTO	CREDITO VIGENTE EJERCICIO 2012 (1)	COMPROMETIDO ACTUAL (2)	DEVENGADO ACTUAL (3)	DIFERENCIA CREDITO - DEVENGADO (4=1-3)	PORCENTAJE EN EJECUCION (5=3/1)
1 - GASTOS EN PERSONAL	2.948.542.082,13	866.035.700,38	865.984.198,47	2.082.557.883,66	29,37%
2 - BIENES DE CONSUMO	200.019.007,06	12.946.168,88	11.314.891,12	188.704.115,94	5,66%
3 - SERVICIOS NO PERSONALES	240.126.877,34	28.743.687,53	26.363.402,71	213.763.474,63	10,98%
4 - BIENES DE USO	556.529.665,68	17.362.388,30	11.486.724,74	545.042.940,94	2,06%
5 - TRANSFERENCIAS	2.059.169.126,21	549.991.736,05	540.252.360,59	1.518.916.765,62	26,24%
6 - ACTIVOS FINANCIEROS	16.899.198,81	389.142,79	389.142,79	16.510.056,02	2,30%
7 - SERVICIOS DE LA DEUDA Y D.O.P	71.435.687,00	0,00	0,00	71.435.687,00	0,00%
TOTAL	6.092.721.644,23	1.475.468.823,93	1.455.790.720,42	4.636.930.923,81	23,89%

ADMINISTRACION CENTRAL
ESTADO DE EJECUCION PRESUPUESTARIA DE GASTOS
PORCENTAJE DE EJECUCION DEL GASTO POR INCISO
- AL 30/04/2012 -

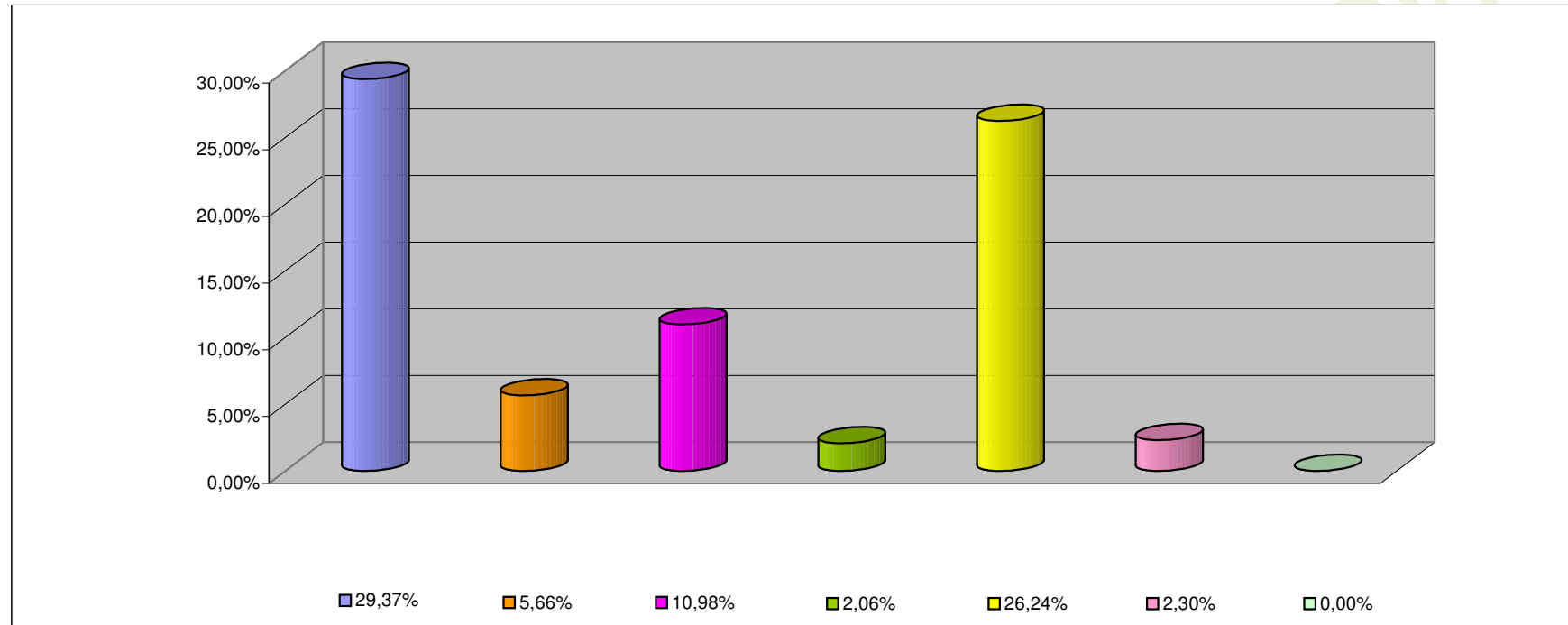

INCISO	PORCENTAJE DE EJECUCION (%)
1 - GASTOS EN PERSONAL	29,37%
2 - BIENES DE CONSUMO	5,66%
3 - SERVICIOS NO PERSONALES	10,98%
4 - BIENES DE USO	2,06%
5 - TRANSFERENCIAS	26,24%
6 - ACTIVOS FINANCIEROS	2,30%
7 - SERV. DE LA DEUDA D.O.P.	0,00%

**INFORMACION SOBRE EL ESTADO DE EJECUCION PRESUPUESTARIA DE GASTOS
- AL 30/04/2012 -**

ORGANISMOS DESCENTRALIZADOS

OBJETO DE GASTO	CREDITO VIGENTE EJERCICIO 2012 (1)	COMPROMETIDO ACTUAL (2)	DEVENGADO ACTUAL (3)	DIFERENCIA CREDITO - DEVENGADO (4=1-3)	PORCENTAJE EN EJECUCION (5=3/1)
1 - GASTOS EN PERSONAL	237.684.989,00	66.080.558,35	66.080.558,35	171.604.430,65	27,80%
2 - BIENES DE CONSUMO	37.321.326,18	5.346.522,85	3.326.881,16	33.994.445,02	8,91%
3 - SERVICIOS NO PERSONALES	257.115.052,92	44.421.794,70	44.195.393,97	212.919.658,95	17,19%
4 - BIENES DE USO	446.763.824,57	30.245.805,95	25.252.598,58	421.511.225,99	5,65%
5 - TRANSFERENCIAS	193.619.003,15	30.478.764,84	30.471.799,42	163.147.203,73	15,74%
6 - ACTIVOS FINANCIEROS	79.613.500,00	521.206,69	521.206,69	79.092.293,31	0,65%
TOTAL	1.252.117.695,82	177.094.653,38	169.848.438,17	1.082.269.257,65	13,56%

ORGANISMOS DESCENTRALIZADOS
ESTADO DE EJECUCION PRESUPUESTARIA DE GASTOS
PORCENTAJE DE EJECUCION DEL GASTO POR INCISO
- AL 30/04/2012 -

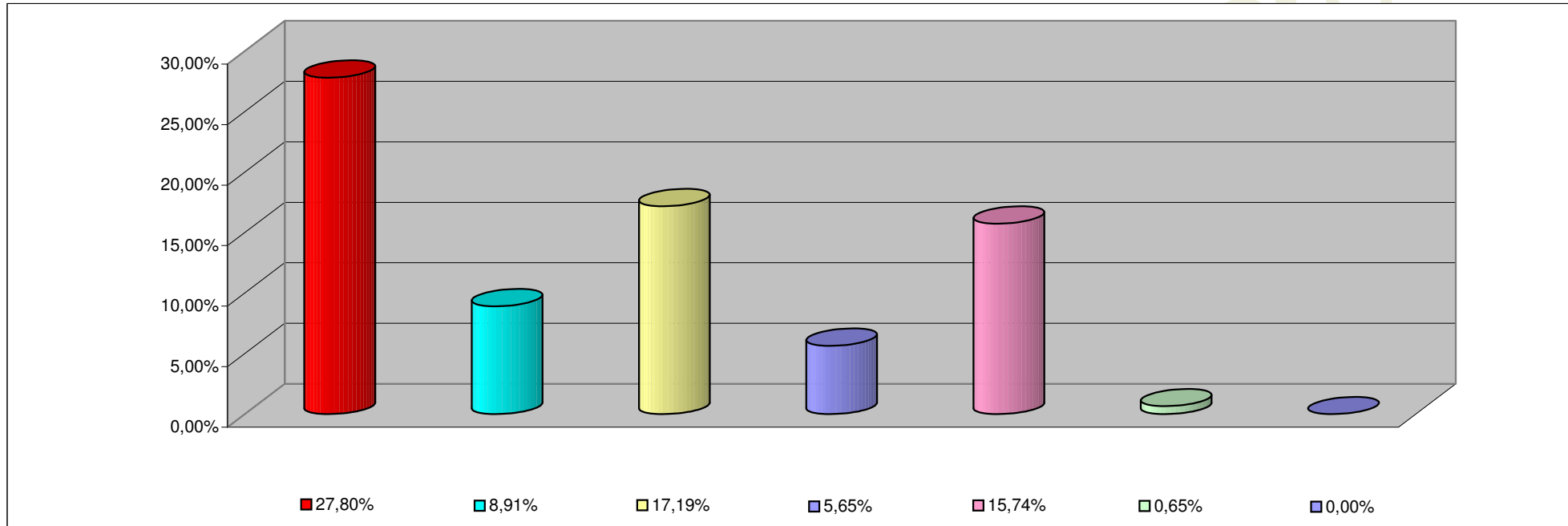

INCISO	PORCENTAJE DE EJECUCION
1 - GASTOS EN PERSONAL	27,80%
2 - BIENES DE CONSUMO	8,91%
3 - SERVICIOS NO PERSONALES	17,19%
4 - BIENES DE USO	5,65%
5 - TRANSFERENCIAS	15,74%
6 - ACTIVOS FINANCIEROS	0,65%
7- SERV. DE LA DEUDA D. O. P.	0,00%

**INFORMACION SOBRE EL ESTADO DE EJECUCION PRESUPUESTARIA DE GASTOS
- AL 30/04/2012 -**

INSTITUCIONES DE LA SEGURIDAD SOCIAL

OBJETO DE GASTO	CREDITO VIGENTE EJERCICIO 2012 (1)	COMPROMETIDO ACTUAL (2)	DEVENGADO ACTUAL (3)	DIFERENCIA CREDITO - DEVENGADO (4=1-3)	PORCENTAJE EN EJECUCION (5=3/1)
1 - GASTOS EN PERSONAL	33.951.463,00	10.356.794,19	10.356.794,19	23.594.668,81	30,50%
2 - BIENES DE CONSUMO	82.596.500,00	27.617.941,73	27.617.941,73	54.978.558,27	33,44%
3 - SERVICIOS NO PERSONALES	279.190.857,00	88.122.766,58	88.122.766,58	191.068.090,42	31,56%
4 - BIENES DE USO	4.700.000,00	41.412,00	41.412,00	4.658.588,00	0,88%
5 - TRANSFERENCIAS	611.000,00	140.900,00	140.900,00	470.100,00	23,06%
TOTAL	401.049.820,00	126.279.814,50	126.279.814,50	274.770.005,50	31,49%

**INSTITUCIONES DE LA SEGURIDAD SOCIAL
ESTADO DE EJECUCION PRESUPUESTARIA DE GASTOS
PORCENTAJE DE EJECUCION DEL GASTO POR INCISO
- AL 30/04/2012 -**

Provincia

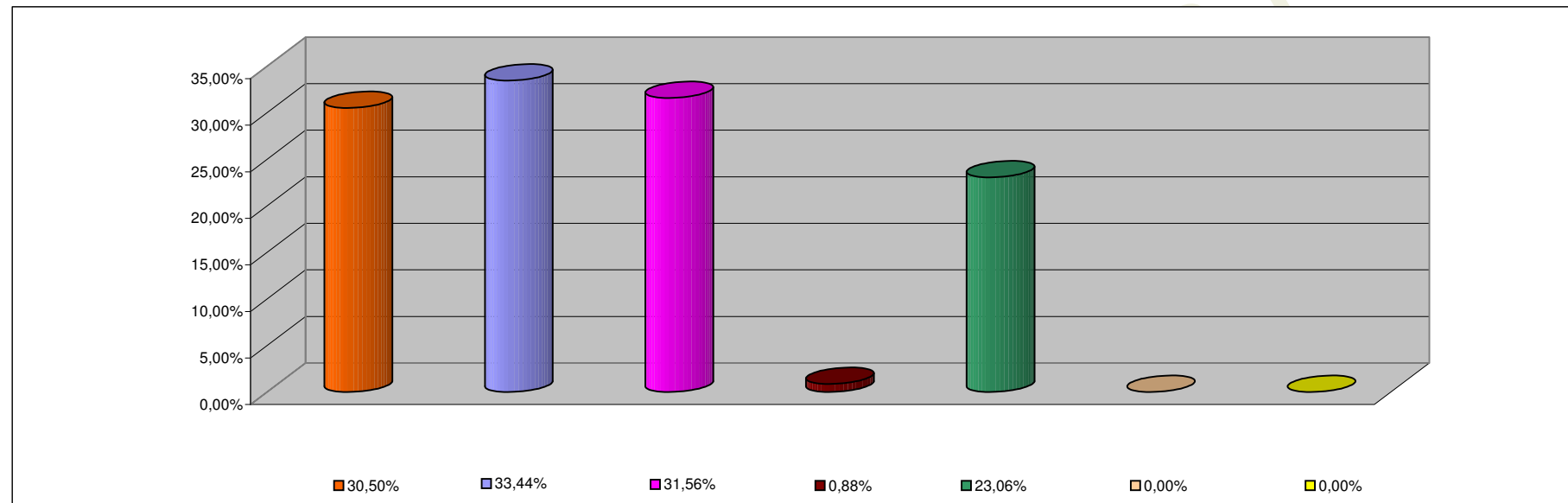

INCISO	PORCENTAJE DE EJECUCION
1 - GASTOS EN PERSONAL	30,50%
2 - BIENES DE CONSUMO	33,44%
3 - SERVICIOS NO PERSONALES	31,56%
4 - BIENES DE USO	0,88%
5 - TRANSFERENCIAS	23,06%
6 - ACTIVOS FINANCIEROS	0,00%
7 - SERV. DE LA DEUDA D.O.P.	0,00%