

**INFORMACION SOBRE EL ESTADO DE EJECUCION PRESUPUESTARIA DE GASTOS
- AL 30/04/2013 -**

SECTOR PUBLICO PROVINCIAL NO FINANCIERO

OBJETO DE GASTO	CREDITO VIGENTE EJERCICIO 2013 (1)	COMPROMETIDO ACTUAL (2)	DEVENGADO ACTUAL (3)	DIFERENCIA CREDITO - DEVENGADO (4=1-3)	PORCENTAJE EN EJECUCION (5=3/1)
1 - GASTOS EN PERSONAL	3.862.148.094,27	1.233.301.890,40	1.233.268.472,84	2.628.879.621,43	31,93%
2 - BIENES DE CONSUMO	417.343.799,81	82.213.600,85	72.241.534,86	345.102.264,95	17,31%
3 - SERVICIOS NO PERSONALES	1.035.090.919,90	247.662.534,97	240.226.237,23	794.864.682,67	23,21%
4 - BIENES DE USO	1.723.326.769,28	120.027.749,69	114.018.672,80	1.609.308.096,48	6,62%
5 - TRANSFERENCIAS	2.954.004.430,35	635.748.850,00	635.574.237,05	2.318.430.193,30	21,52%
6 - ACTIVOS FINANCIEROS	136.945.629,07	19.274.107,27	19.274.107,27	117.671.521,80	14,07%
7 - SERVICIOS DE LA DEUDA Y D.O.P.	4.732.229,00	0,00	0,00	4.732.229,00	0,00%
TOTAL	10.133.591.871,68	2.338.228.733,18	2.314.603.262,05	7.818.988.609,63	22,84%

**SECTOR PUBLICO PROVINCIAL NO FINANCIERO
ESTADO DE EJECUCION PRESUPUESTARIA DE GASTOS
PORCENTAJE DE EJECUCION DEL GASTO POR INCISO
- AL 30/04/2013 -**

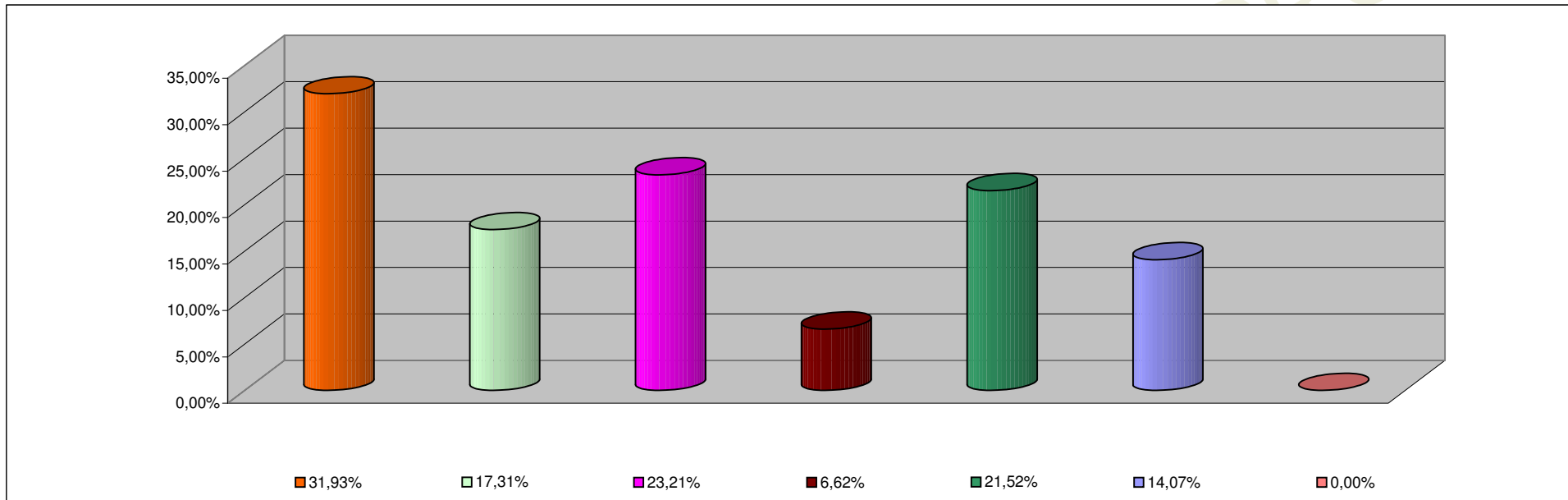

INCISO	PORCENTAJE DE EJECUCION
1 - GASTOS EN PERSONAL	31,93%
2 - BIENES DE CONSUMO	17,31%
3 - SERVICIOS NO PERSONALES	23,21%
4 - BIENES DE USO	6,62%
5 - TRANSFERENCIAS	21,52%
6 - ACTIVOS FINANCIEROS	14,07%
7 - SERV. DE LA DEUDA D.O.P.	0,00%

**INFORMACION SOBRE EL ESTADO DE EJECUCION PRESUPUESTARIA DE GASTOS
- AL 30/04/2013 -**

ADMINISTRACION CENTRAL

OBJETO DE GASTO	CREDITO VIGENTE EJERCICIO 2013 (1)	COMPROMETIDO ACTUAL (2)	DEVENGADO ACTUAL (3)	DIFERENCIA CREDITO - DEVENGADO (4=1-3)	PORCENTAJE EN EJECUCION (5=3/1)
1 - GASTOS EN PERSONAL	3.535.542.495,27	1.132.411.394,93	1.132.377.977,37	2.403.164.517,90	32,03%
2 - BIENES DE CONSUMO	253.396.431,31	33.496.466,88	27.223.703,15	226.172.728,16	10,74%
3 - SERVICIOS NO PERSONALES	373.638.015,41	51.953.989,06	46.607.461,45	327.030.553,96	12,47%
4 - BIENES DE USO	1.189.571.573,66	42.705.873,35	36.696.796,46	1.152.874.777,20	3,08%
5 - TRANSFERENCIAS	2.704.240.111,35	597.981.776,70	597.807.163,75	2.106.432.947,60	22,11%
6 - ACTIVOS FINANCIEROS	26.136.970,07	2.409.677,12	2.409.677,12	23.727.292,95	9,22%
7 - SERVICIOS DE LA DEUDA Y D.O.P	4.732.229,00	0,00	0,00	4.732.229,00	0,00%
TOTAL	8.087.257.826,07	1.860.959.178,04	1.843.122.779,30	6.244.135.046,77	22,79%

ADMINISTRACION CENTRAL
ESTADO DE EJECUCION PRESUPUESTARIA DE GASTOS
PORCENTAJE DE EJECUCION DEL GASTO POR INCISO
- AL 30/04/2013 -

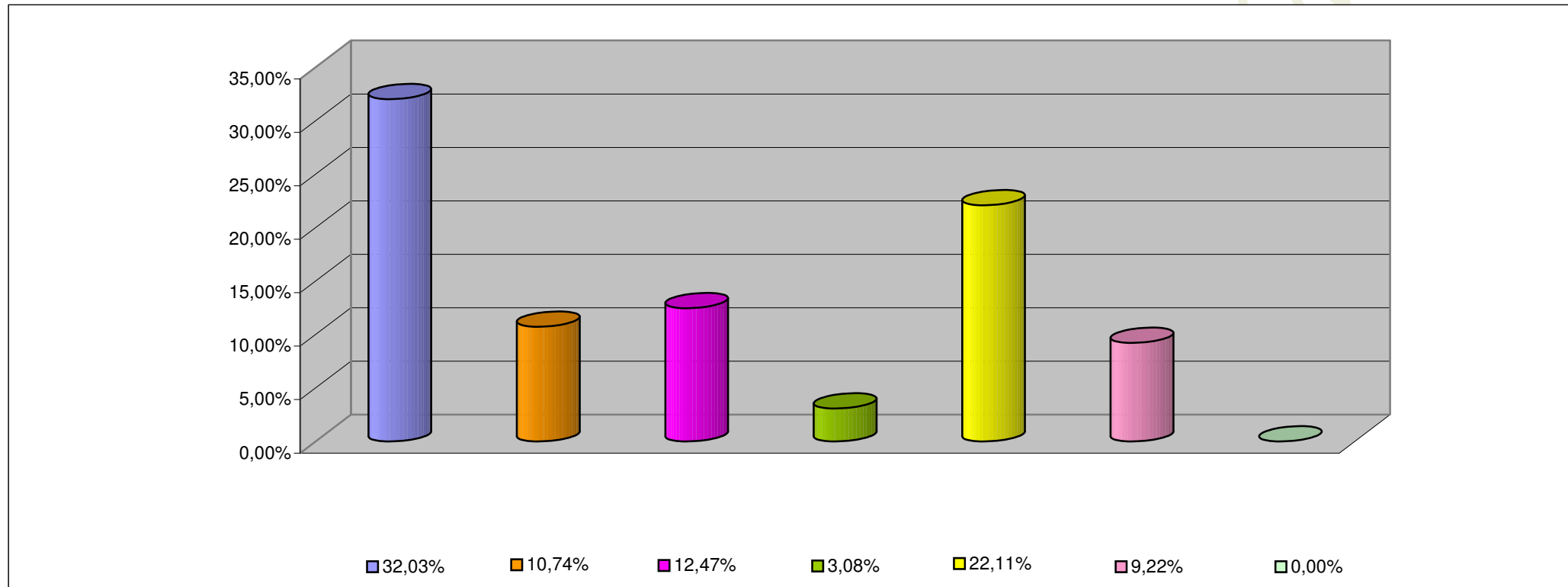

INCISO	PORCENTAJE DE EJECUCION (%)
1 - GASTOS EN PERSONAL	32,03%
2 - BIENES DE CONSUMO	10,74%
3 - SERVICIOS NO PERSONALES	12,47%
4 - BIENES DE USO	3,08%
5 - TRANSFERENCIAS	22,11%
6 - ACTIVOS FINANCIEROS	9,22%
7 - SERV. DE LA DEUDA D.O.P.	0,00%

**INFORMACION SOBRE EL ESTADO DE EJECUCION PRESUPUESTARIA DE GASTOS
- AL 30/04/2013 -**

ORGANISMOS DESCENTRALIZADOS

OBJETO DE GASTO	CREDITO VIGENTE EJERCICIO 2013 (1)	COMPROMETIDO ACTUAL (2)	DEVENGADO ACTUAL (3)	DIFERENCIA CREDITO - DEVENGADO (4=1-3)	PORCENTAJE EN EJECUCION (5=3/1)
1 - GASTOS EN PERSONAL	287.221.902,00	87.756.991,76	87.756.991,76	199.464.910,24	30,55%
2 - BIENES DE CONSUMO	64.073.522,02	5.726.245,09	2.026.942,83	62.046.579,19	3,16%
3 - SERVICIOS NO PERSONALES	321.427.449,67	68.356.479,47	66.266.709,34	255.160.740,33	20,62%
4 - BIENES DE USO	522.704.635,62	77.232.675,04	77.232.675,04	445.471.960,58	14,78%
5 - TRANSFERENCIAS	249.055.559,00	37.767.073,30	37.767.073,30	211.288.485,70	15,16%
6 - ACTIVOS FINANCIEROS	110.808.659,00	16.864.430,15	16.864.430,15	93.944.228,85	15,22%
TOTAL	1.555.291.727,31	293.703.894,81	287.914.822,42	1.267.376.904,89	18,51%

ORGANISMOS DESCENTRALIZADOS
ESTADO DE EJECUCION PRESUPUESTARIA DE GASTOS
PORCENTAJE DE EJECUCION DEL GASTO POR INCISO
- AL 30/04/2013 -

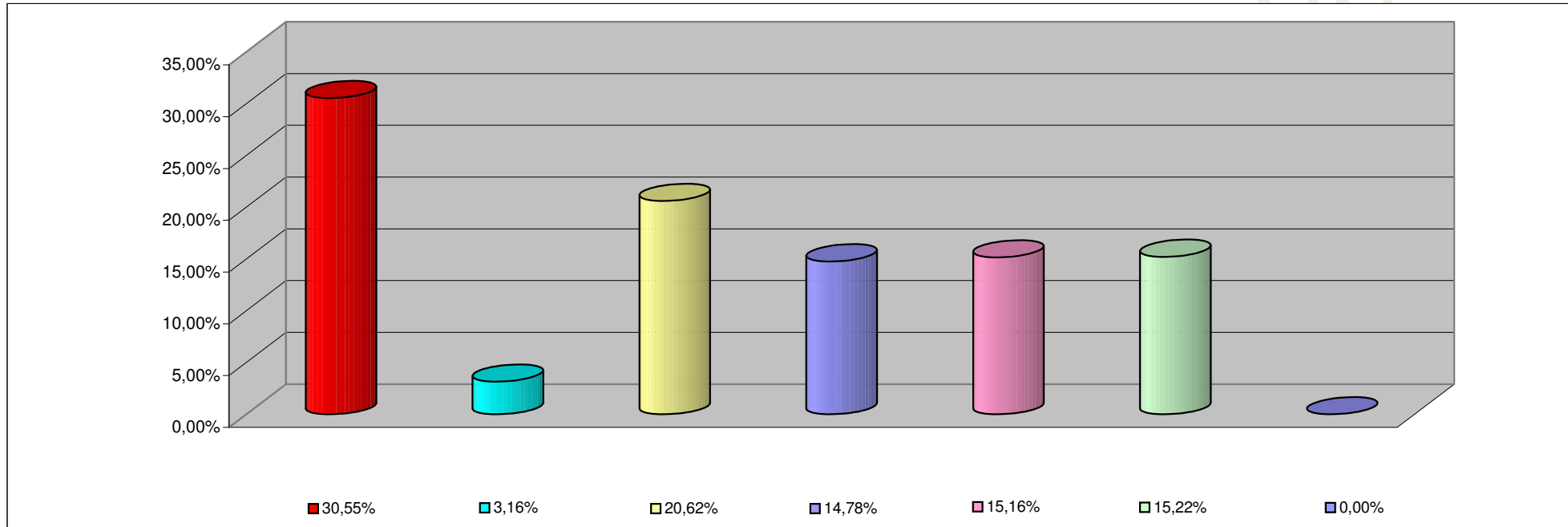

INCISO	PORCENTAJE DE EJECUCION
1 - GASTOS EN PERSONAL	30,55%
2 - BIENES DE CONSUMO	3,16%
3 - SERVICIOS NO PERSONALES	20,62%
4 - BIENES DE USO	14,78%
5 - TRANSFERENCIAS	15,16%
6 - ACTIVOS FINANCIEROS	15,22%
7- SERV. DE LA DEUDA D. O. P.	0,00%

**INFORMACION SOBRE EL ESTADO DE EJECUCION PRESUPUESTARIA DE GASTOS
- AL 30/04/2013 -**

INSTITUCIONES DE LA SEGURIDAD SOCIAL

OBJETO DE GASTO	CREDITO VIGENTE EJERCICIO 2013 (1)	COMPROMETIDO ACTUAL (2)	DEVENGADO ACTUAL (3)	DIFERENCIA CREDITO - DEVENGADO (4=1-3)	PORCENTAJE EN EJECUCION (5=3/1)
1 - GASTOS EN PERSONAL	39.383.697,00	13.133.503,71	13.133.503,71	26.250.193,29	33,35%
2 - BIENES DE CONSUMO	99.873.846,48	42.990.888,88	42.990.888,88	56.882.957,60	43,05%
3 - SERVICIOS NO PERSONALES	340.025.454,82	127.352.066,44	127.352.066,44	212.673.388,38	37,45%
4 - BIENES DE USO	11.050.560,00	89.201,30	89.201,30	10.961.358,70	0,81%
5 - TRANSFERENCIAS	708.760,00	0,00	0,00	708.760,00	0,00%
TOTAL	491.042.318,30	183.565.660,33	183.565.660,33	307.476.657,97	37,38%

**INSTITUCIONES DE LA SEGURIDAD SOCIAL
ESTADO DE EJECUCION PRESUPUESTARIA DE GASTOS
PORCENTAJE DE EJECUCION DEL GASTO POR INCISO
- AL 30/04/2013 -**

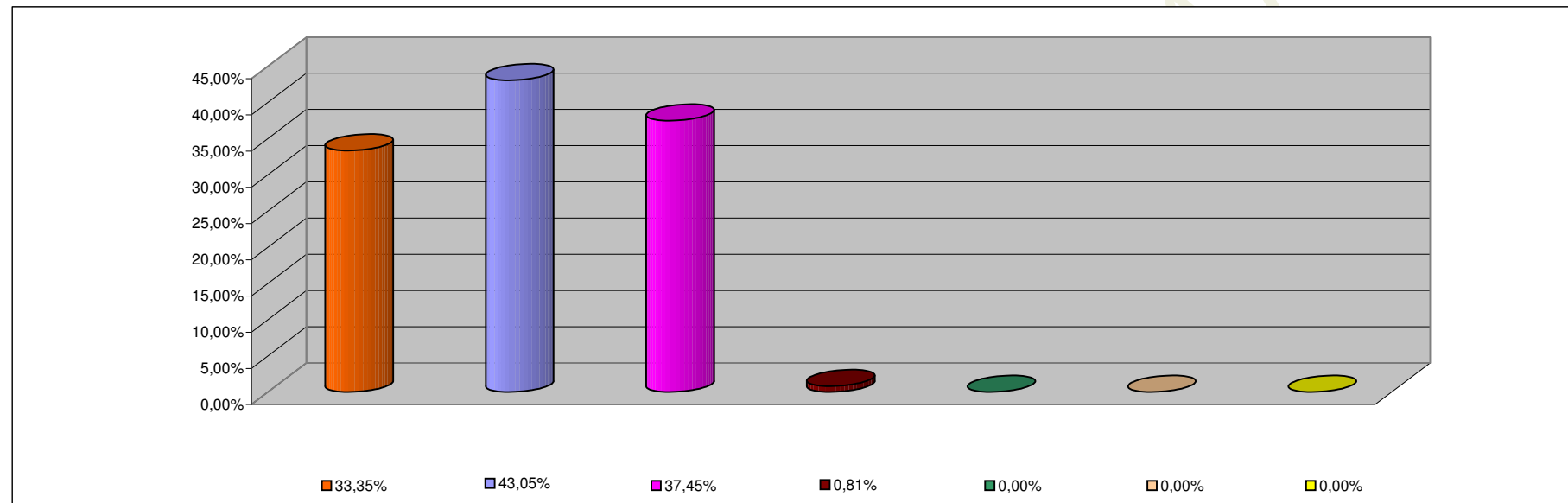

INCISO	PORCENTAJE DE EJECUCION
1 - GASTOS EN PERSONAL	33,35%
2 - BIENES DE CONSUMO	43,05%
3 - SERVICIOS NO PERSONALES	37,45%
4 - BIENES DE USO	0,81%
5 - TRANSFERENCIAS	0,00%
6 - ACTIVOS FINANCIEROS	0,00%
7 - SERV. DE LA DEUDA D.O.P.	0,00%