

INFORMACION SOBRE EL ESTADO DE EJECUCION PRESUPUESTARIA DE GASTOS
- AL 31/05/2003 -

SECTOR PUBLICO PROVINCIAL NO FINANCIERO

OBJETO DE GASTO	CREDITO VIGENTE EJERCICIO 2003 (1)	COMPROMETIDO ACTUAL (2)	DEVENGADO ACTUAL (3)	DIFERENCIA CREDITO - DEVENGADO (4=1-3)	PORCENTAJE EN EJECUCION (5=3/1)
1 - GASTOS EN PERSONAL	296.240.906,40	111.006.097,30	111.005.301,02	185.235.605,38	37,47%
2 - BIENES DE CONSUMO	34.854.583,87	11.958.633,25	11.624.589,34	23.229.994,53	33,35%
3 - SERVICIOS NO PERSONALES	80.411.546,77	32.785.443,02	32.453.203,50	47.958.343,27	40,36%
4 - BIENES DE USO	28.564.584,08	8.857.574,73	8.610.756,24	19.953.827,84	30,14%
5 - TRANSFERENCIAS	142.215.799,85	51.986.989,91	50.543.925,06	91.671.874,79	35,54%
6 - ACTIVOS FINANCIEROS	4.721.247,00	1.457.042,04	1.457.042,04	3.264.204,96	30,86%
7 - SERVICIOS DE LA DEUDA Y D.O.P.	27.648.660,00	248.405,61	248.405,61	27.400.254,39	0,90%
TOTAL	614.657.327,97	218.300.185,86	215.943.222,81	398.714.105,16	35,13%

**SECTOR PUBLICO PROVINCIAL NO FINANCIERO
ESTADO DE EJECUCION PRESUPUESTARIA DE GASTOS
PORCENTAJE DE EJECUCION DEL GASTO POR INCISO
- AL 31/05/2003 -**

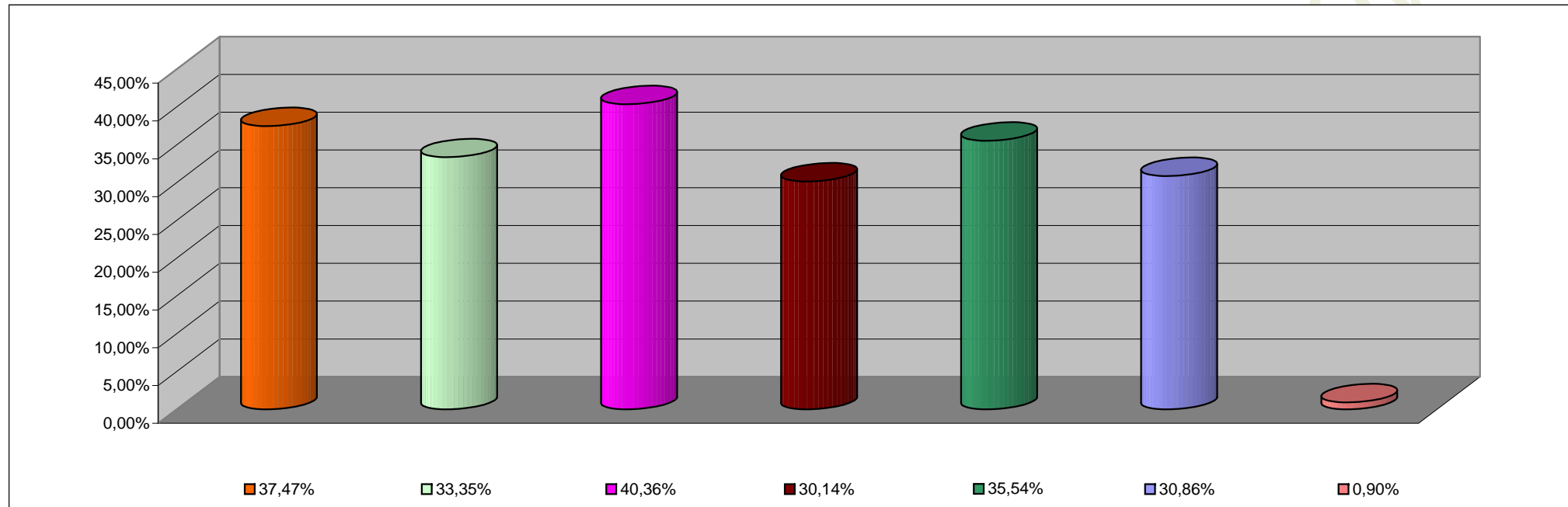

INCISO	PORCENTAJE DE EJECUCION
1 - GASTOS EN PERSONAL	37,47%
2 - BIENES DE CONSUMO	33,35%
3 - SERVICIOS NO PERSONALES	40,36%
4 - BIENES DE USO	30,14%
5 - TRANSFERENCIAS	35,54%
6 - ACTIVOS FINANCIEROS	30,86%
7 - SERV. DE LA DEUDA D.O.P.	0,90%

**INFORMACION SOBRE EL ESTADO DE EJECUCION PRESUPUESTARIA DE GASTOS
- AL 31/05/2003 -**

ADMINISTRACION CENTRAL

OBJETO DE GASTO	CREDITO VIGENTE EJERCICIO 2003 (1)	COMPROMETIDO ACTUAL (2)	DEVENGADO ACTUAL (3)	DIFERENCIA CREDITO - DEVENGADO (4=1-3)	PORCENTAJE EN EJECUCION (5=3/1)
1 - GASTOS EN PERSONAL	266.504.999,40	99.910.989,42	99.910.193,14	166.594.806,26	37,49%
2 - BIENES DE CONSUMO	18.642.565,87	5.674.169,14	5.493.653,28	13.148.912,59	29,47%
3 - SERVICIOS NO PERSONALES	24.056.711,47	8.370.416,44	8.242.897,98	15.813.813,49	34,26%
4 - BIENES DE USO	20.175.748,08	5.096.015,91	5.011.274,50	15.164.473,58	24,84%
5 - TRANSFERENCIAS	138.269.839,52	50.796.946,56	49.353.881,71	88.915.957,81	35,69%
6 - ACTIVOS FINANCIEROS	2.182.007,00	892.308,05	892.308,05	1.289.698,95	40,89%
7 - SERVICIOS DE LA DEUDA Y D.O.F	27.535.885,00	218.743,16	218.743,16	27.317.141,84	0,79%
TOTAL	497.367.756,34	170.959.588,68	169.122.951,82	328.244.804,52	34,00%

ADMINISTRACION CENTRAL
ESTADO DE EJECUCION PRESUPUESTARIA DE GASTOS
PORCENTAJE DE EJECUCION DEL GASTO POR INCISO
- AL 31/05/2003 -

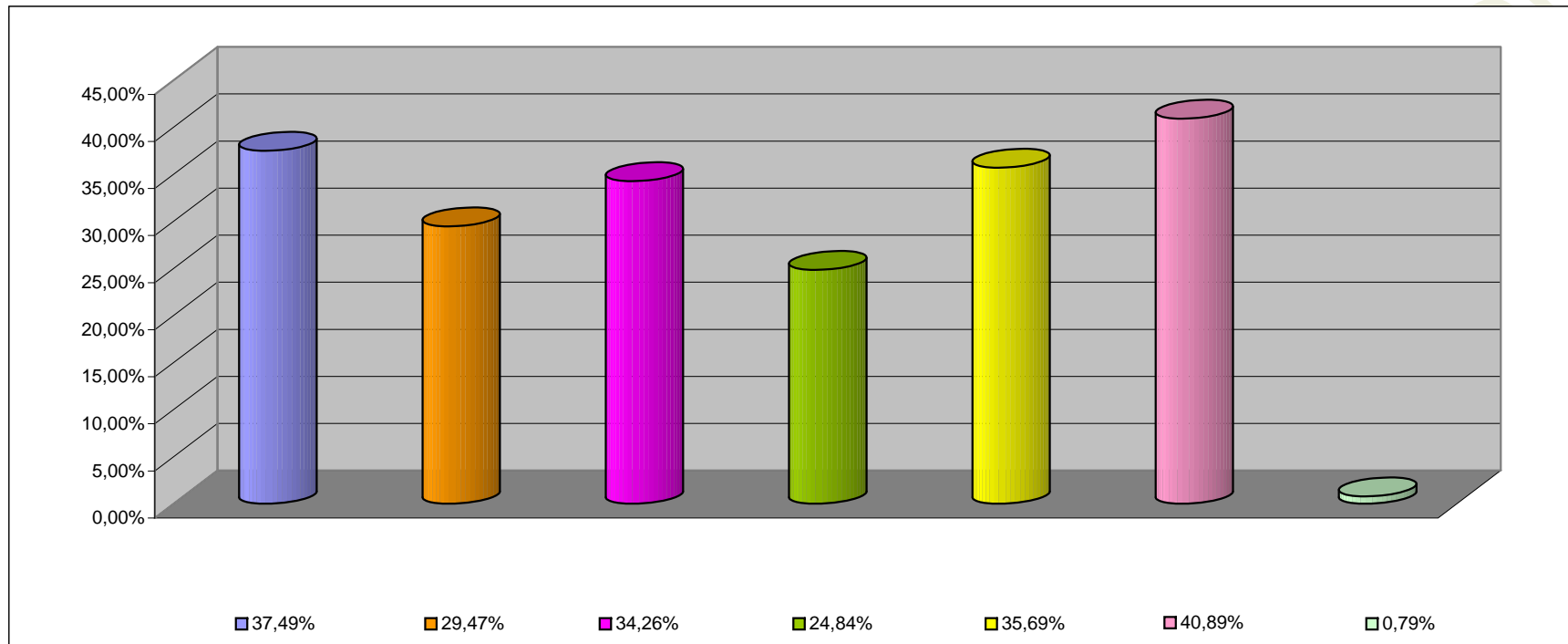

INCISO	PORCENTAJE DE EJECUCION (%)
1 - GASTOS EN PERSONAL	37,49%
2 - BIENES DE CONSUMO	29,47%
3 - SERVICIOS NO PERSONALES	34,26%
4 - BIENES DE USO	24,84%
5 - TRANSFERENCIAS	35,69%
6 - ACTIVOS FINANCIEROS	40,89%
7 - SERV. DE LA DEUDA D.O.P.	0,79%

**INFORMACION SOBRE EL ESTADO DE EJECUCION PRESUPUESTARIA DE GASTOS
- AL 31/05/2003 -**

ORGANISMOS DESCENTRALIZADOS

OBJETO DE GASTO	CREDITO VIGENTE EJERCICIO 2003 (1)	COMPROMETIDO ACTUAL (2)	DEVENGADO ACTUAL (3)	DIFERENCIA CREDITO - DEVENGADO (4=1-3)	PORCENTAJE EN EJECUCION (5=3/1)
1 - GASTOS EN PERSONAL	26.652.138,00	9.898.500,91	9.898.500,91	16.753.637,09	37,14%
2 - BIENES DE CONSUMO	5.071.942,00	1.899.441,20	1.745.913,15	3.326.028,85	34,42%
3 - SERVICIOS NO PERSONALES	26.264.280,30	11.230.231,08	11.025.510,02	15.238.770,28	41,98%
4 - BIENES DE USO	8.323.836,00	3.756.070,16	3.593.993,08	4.729.842,92	43,18%
5 - TRANSFERENCIAS	3.894.460,33	1.180.724,82	1.180.724,82	2.713.735,51	30,32%
6 - ACTIVOS FINANCIEROS	2.539.240,00	564.733,99	564.733,99	1.974.506,01	22,24%
7 - SERVICIOS DE LA DEUDA Y D.O.	112.775,00	29.662,45	29.662,45	83.112,55	26,30%
TOTAL	72.858.671,63	28.559.364,61	28.039.038,42	44.819.633,21	38,48%

ORGANISMOS DESCENTRALIZADOS
ESTADO DE EJECUCION PRESUPUESTARIA DE GASTOS
PORCENTAJE DE EJECUCION DEL GASTO POR INCISO
- AL 31/05/2003 -

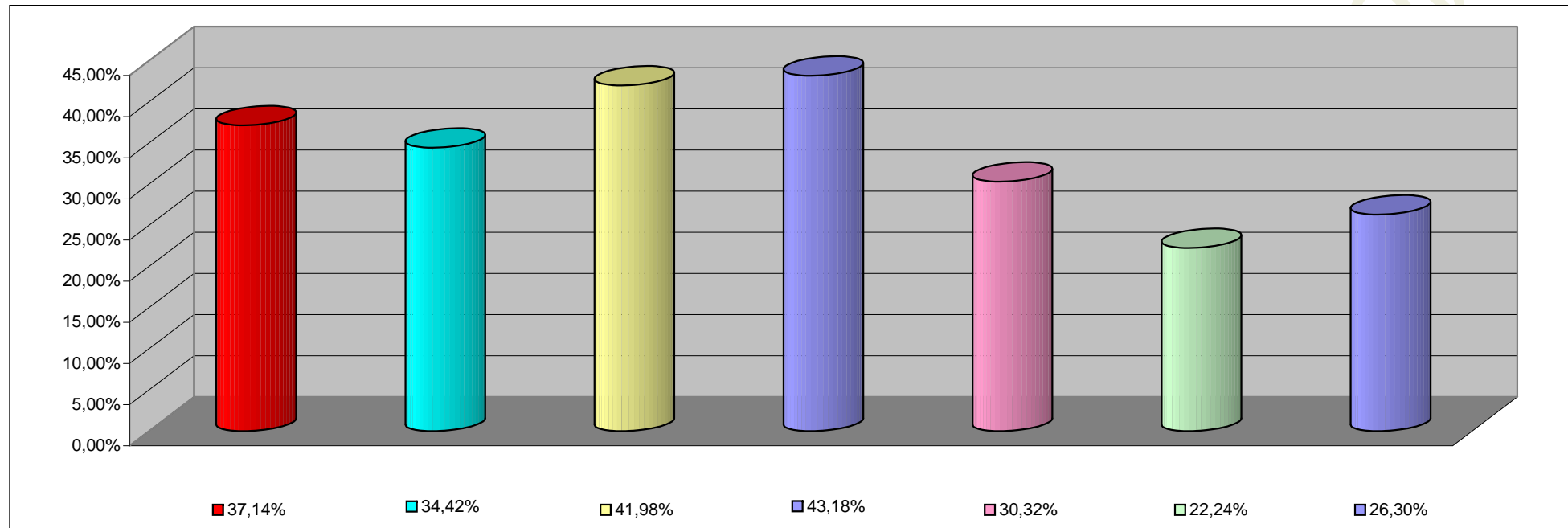

INCISO	PORCENTAJE DE EJECUCION
1 - GASTOS EN PERSONAL	37,14%
2 - BIENES DE CONSUMO	34,42%
3 - SERVICIOS NO PERSONALES	41,98%
4 - BIENES DE USO	43,18%
5 - TRANSFERENCIAS	30,32%
6 - ACTIVOS FINANCIEROS	22,24%
7- SERV. DE LA DEUDA D. O. P.	26,30%

INFORMACION SOBRE EL ESTADO DE EJECUCION PRESUPUESTARIA DE GASTOS

- AL 31/05/2003 -

EMPRESAS DEL ESTADO

OBJETO DE GASTO	CREDITO VIGENTE EJERCICIO 2002 (1)	COMPROMETIDO ACTUAL (2)	DEVENGADO ACTUAL (3)	DIFERENCIA CREDITO - DEVENGADO (4=1-3)	PORCENTAJE EN EJECUCION (5=3/1)
TOTAL	0,00	0,00	0,00	0,00	0,00%

EMPRESAS DEL ESTADO
ESTADO DE EJECUCION PRESUPUESTARIA DE GASTOS
PORCENTAJE DE EJECUCION DEL GASTO POR INCISO
- AL 31/05/2003 -

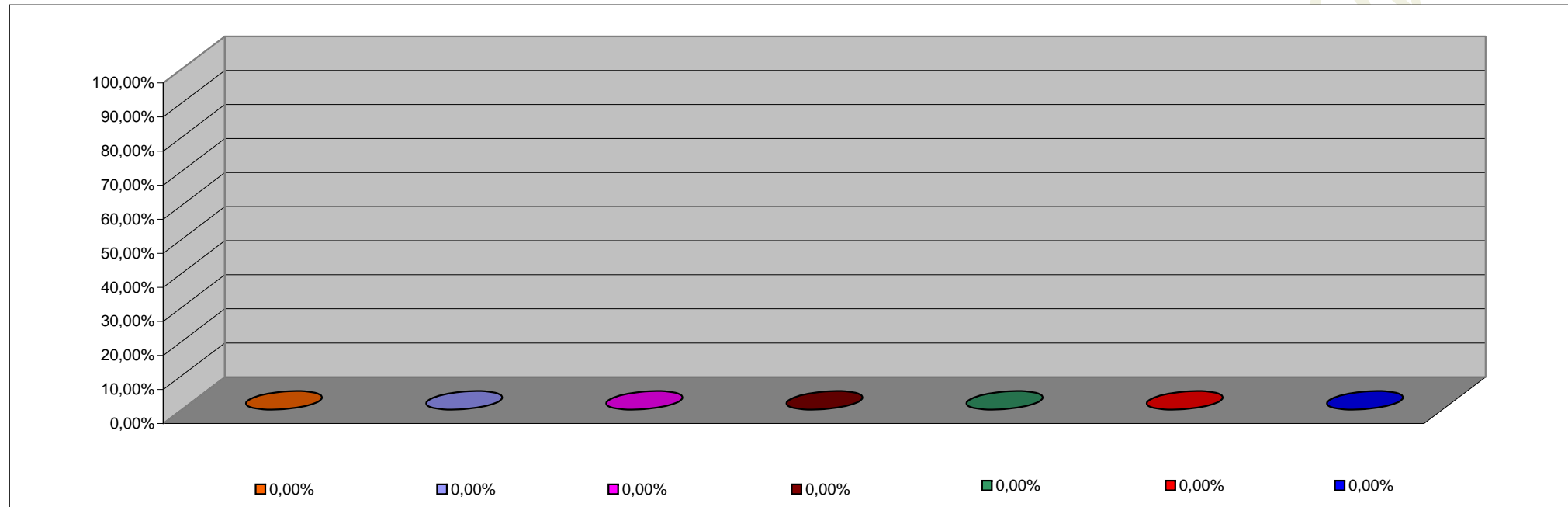

INCISO	PORCENTAJE DE EJECUCION
1 - GASTOS EN PERSONAL	0,00%
2 - BIENES DE CONSUMO	0,00%
3 - SERVICIOS NO PERSONALES	0,00%
4 - BIENES DE USO	0,00%
5 - TRANSFERENCIAS	0,00%
6 - ACTIVOS FINANCIEROS	0,00%
7 - SERV. DE LA DEUDA D.O.P.	0,00%

**INFORMACION SOBRE EL ESTADO DE EJECUCION PRESUPUESTARIA DE GASTOS
- AL 31/05/2003 -**

INSTITUCIONES DE LA SEGURIDAD SOCIAL

OBJETO DE GASTO	CREDITO VIGENTE EJERCICIO 2003 (1)	COMPROMETIDO ACTUAL (2)	DEVENGADO ACTUAL (3)	DIFERENCIA CREDITO - DEVENGADO (4=1-3)	PORCENTAJE EN EJECUCION (5=3/1)
1 - GASTOS EN PERSONAL	3.083.769,00	1.196.606,97	1.196.606,97	1.887.162,03	38,80%
2 - BIENES DE CONSUMO	11.140.076,00	4.385.022,91	4.385.022,91	6.755.053,09	39,36%
3 - SERVICIOS NO PERSONALES	30.090.555,00	13.184.795,50	13.184.795,50	16.905.759,50	43,82%
4 - BIENES DE USO	65.000,00	5.488,66	5.488,66	59.511,34	8,44%
5 - TRANSFERENCIAS	51.500,00	9.318,53	9.318,53	42.181,47	18,09%
TOTAL	44.430.900,00	18.781.232,57	18.781.232,57	25.649.667,43	42,27%

INSTITUCIONES DE LA SEGURIDAD SOCIAL
ESTADO DE EJECUCION PRESUPUESTARIA DE GASTOS
PORCENTAJE DE EJECUCION DEL GASTO POR INCISO
- AL 31/05/2003 -

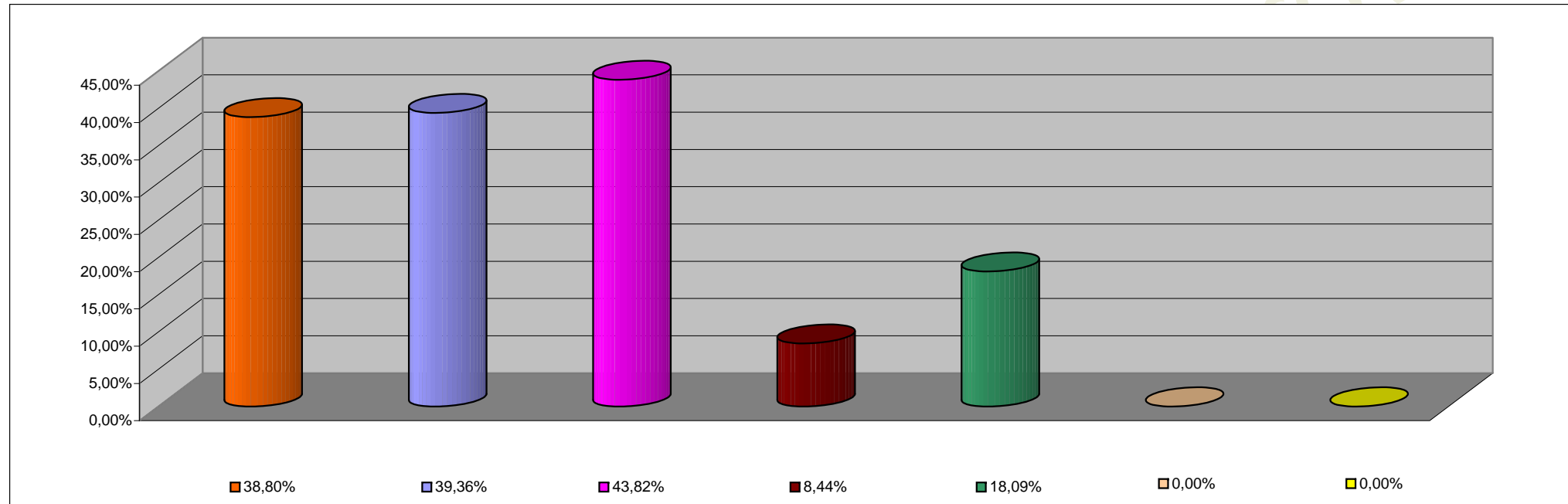

INCISO	PORCENTAJE DE EJECUCION
1 - GASTOS EN PERSONAL	38,80%
2 - BIENES DE CONSUMO	39,36%
3 - SERVICIOS NO PERSONALES	43,82%
4 - BIENES DE USO	8,44%
5 - TRANSFERENCIAS	18,09%
6 - ACTIVOS FINANCIEROS	0,00%
7 - SERV. DE LA DEUDA D.O.P.	0,00%