

**INFORMACION SOBRE EL ESTADO DE EJECUCION PRESUPUESTARIA DE GASTOS**  
**- AL 31/05/2006 -**

**SECTOR PUBLICO PROVINCIAL NO FINANCIERO**

<b>OBJETO DE GASTO</b>	<b>CREDITO VIGENTE EJERCICIO 2006 (1)</b>	<b>COMPROMETIDO ACTUAL (2)</b>	<b>DEVENGADO ACTUAL (3)</b>	<b>DIFERENCIA CREDITO - DEVENGADO (4=1-3)</b>	<b>PORCENTAJE EN EJECUCION (5=3/1)</b>
1 - GASTOS EN PERSONAL	626.797.706,53	236.999.751,84	236.976.509,22	389.821.197,31	37,81%
2 - BIENES DE CONSUMO	85.517.256,08	21.091.303,16	18.417.527,68	67.099.728,40	21,54%
3 - SERVICIOS NO PERSONALES	168.031.407,44	56.658.280,76	55.370.405,87	112.661.001,57	32,95%
4 - BIENES DE USO	339.822.135,17	65.312.758,20	63.061.609,23	276.760.525,94	18,56%
5 - TRANSFERENCIAS	391.797.188,32	156.373.559,75	154.636.383,78	237.160.804,54	39,47%
6 - ACTIVOS FINANCIEROS	23.781.845,42	13.349.916,35	13.235.916,35	10.545.929,07	55,66%
7 - SERVICIOS DE LA DEUDA Y D.O.P.	34.730.085,00	18.152.291,28	18.152.291,28	16.577.793,72	52,27%
<b>TOTAL</b>	<b>1.670.477.623,96</b>	<b>567.937.861,34</b>	<b>559.850.643,41</b>	<b>1.110.626.980,55</b>	<b>33,51%</b>

**SECTOR PUBLICO PROVINCIAL NO FINANCIERO  
ESTADO DE EJECUCION PRESUPUESTARIA DE GASTOS  
PORCENTAJE DE EJECUCION DEL GASTO POR INCISO  
- AL 31/05/2006 -**

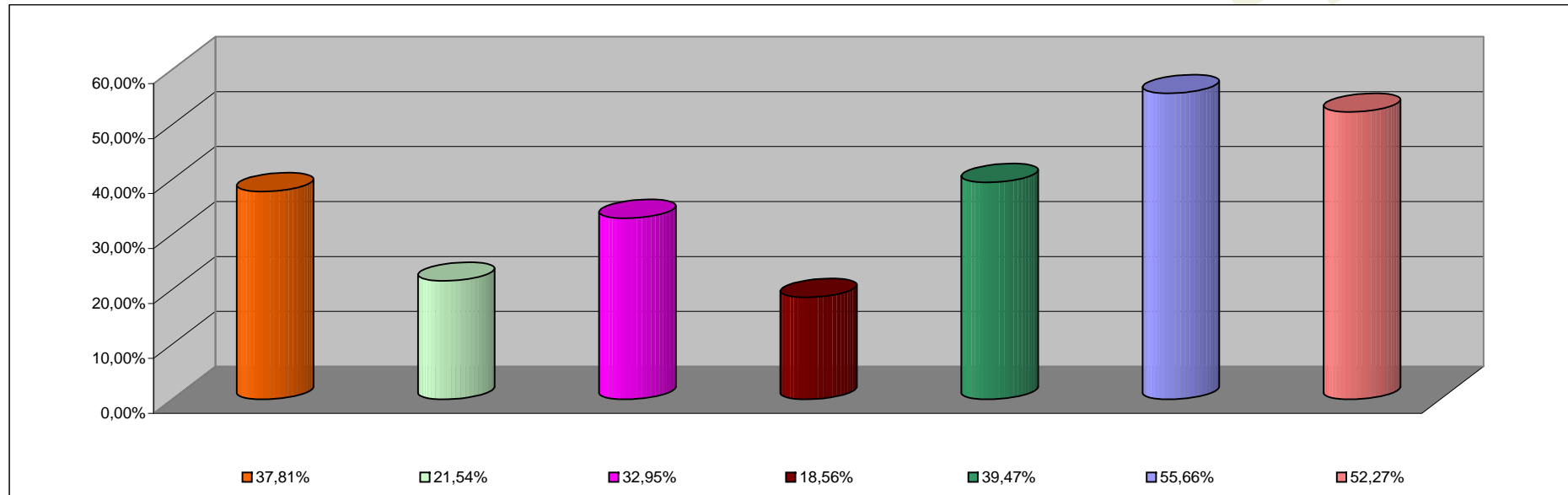

<b>INCISO</b>	<b>PORCENTAJE DE EJECUCION</b>
1 - GASTOS EN PERSONAL	37,81%
2 - BIENES DE CONSUMO	21,54%
3 - SERVICIOS NO PERSONALES	32,95%
4 - BIENES DE USO	18,56%
5 - TRANSFERENCIAS	39,47%
6 - ACTIVOS FINANCIEROS	55,66%
7 - SERV. DE LA DEUDA D.O.P.	52,27%

**INFORMACION SOBRE EL ESTADO DE EJECUCION PRESUPUESTARIA DE GASTOS  
- AL 31/05/2006 -**

**ADMINISTRACION CENTRAL**

<b>OBJETO DE GASTO</b>	<b>CREDITO VIGENTE EJERCICIO 2006 (1)</b>	<b>COMPROMETIDO ACTUAL (2)</b>	<b>DEVENGADO ACTUAL (3)</b>	<b>DIFERENCIA CREDITO - DEVENGADO (4=1-3)</b>	<b>PORCENTAJE EN EJECUCION (5=3/1)</b>
1 - GASTOS EN PERSONAL	581.371.076,53	217.295.019,36	217.271.776,74	364.099.299,79	37,37%
2 - BIENES DE CONSUMO	52.269.553,43	11.437.693,97	9.607.131,32	42.662.422,11	18,38%
3 - SERVICIOS NO PERSONALES	58.339.044,56	14.685.487,19	13.657.735,93	44.681.308,63	23,41%
4 - BIENES DE USO	161.986.326,15	21.181.243,78	19.198.033,91	142.788.292,24	11,85%
5 - TRANSFERENCIAS	390.703.418,92	156.299.702,72	154.562.526,75	236.140.892,17	39,56%
6 - ACTIVOS FINANCIEROS	9.884.368,56	971.757,23	921.757,23	8.962.611,33	9,33%
7 - SERVICIOS DE LA DEUDA Y D.O.P	34.730.085,00	18.152.291,28	18.152.291,28	16.577.793,72	52,27%
<b>TOTAL</b>	<b>1.289.283.873,15</b>	<b>440.023.195,53</b>	<b>433.371.253,16</b>	<b>855.912.619,99</b>	<b>33,61%</b>

**ADMINISTRACION CENTRAL**  
**ESTADO DE EJECUCION PRESUPUESTARIA DE GASTOS**  
**PORCENTAJE DE EJECUCION DEL GASTO POR INCISO**  
**- AL 31/05/2006 -**

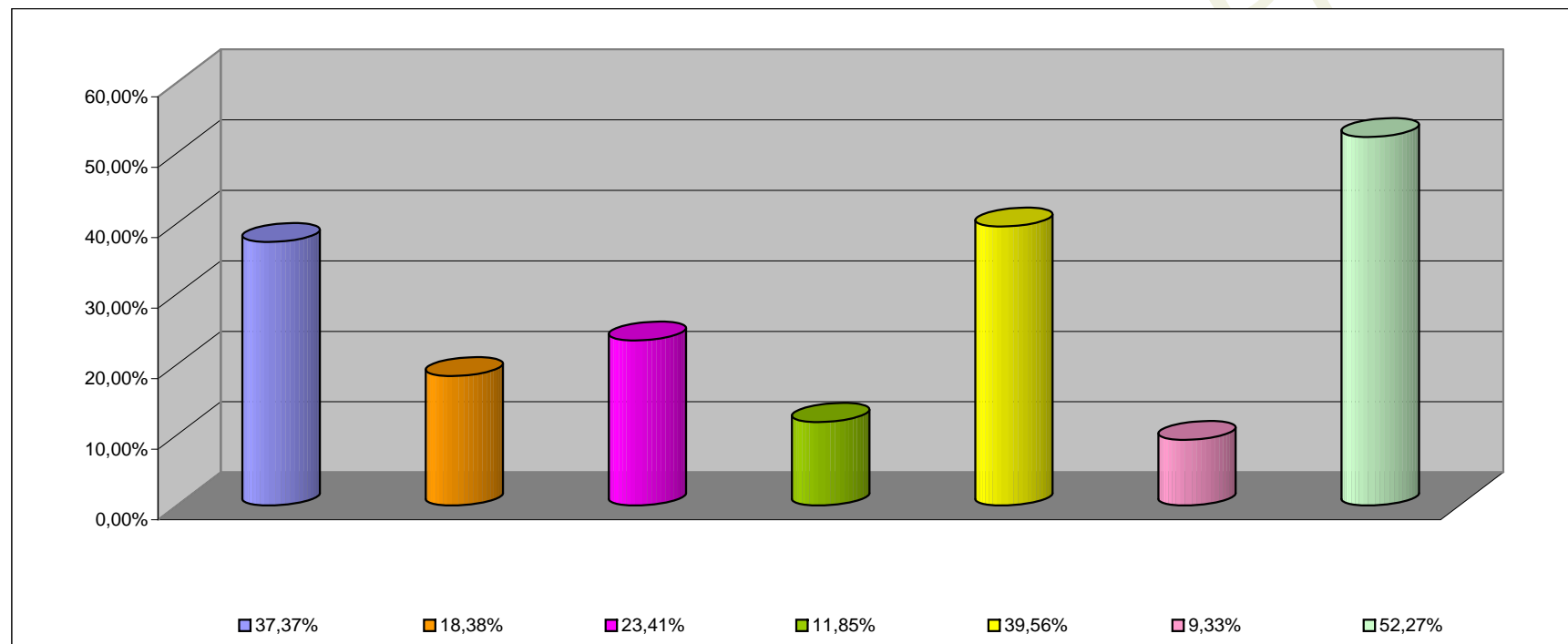

<b>INCISO</b>	<b>PORCENTAJE DE EJECUCION (%)</b>
1 - GASTOS EN PERSONAL	37,37%
2 - BIENES DE CONSUMO	18,38%
3 - SERVICIOS NO PERSONALES	23,41%
4 - BIENES DE USO	11,85%
5 - TRANSFERENCIAS	39,56%
6 - ACTIVOS FINANCIEROS	9,33%
7 - SERV. DE LA DEUDA D.O.P.	52,27%

**INFORMACION SOBRE EL ESTADO DE EJECUCION PRESUPUESTARIA DE GASTOS  
- AL 31/05/2006 -**

**ORGANISMOS DESCENTRALIZADOS**

<b>OBJETO DE GASTO</b>	<b>CREDITO VIGENTE EJERCICIO 2006 (1)</b>	<b>COMPROMETIDO ACTUAL (2)</b>	<b>DEVENGADO ACTUAL (3)</b>	<b>DIFERENCIA CREDITO - DEVENGADO (4=1-3)</b>	<b>PORCENTAJE EN EJECUCION (5=3/1)</b>
1 - GASTOS EN PERSONAL	41.388.752,00	17.556.856,29	17.556.856,29	23.831.895,71	42,42%
2 - BIENES DE CONSUMO	18.631.291,65	2.835.941,67	1.992.728,84	16.638.562,81	10,70%
3 - SERVICIOS NO PERSONALES	65.388.523,88	18.707.768,80	18.447.645,17	46.940.878,71	28,21%
4 - BIENES DE USO	177.222.809,02	44.050.468,41	43.782.529,31	133.440.279,71	24,70%
5 - TRANSFERENCIAS	951.769,40	43.715,87	43.715,87	908.053,53	4,59%
6 - ACTIVOS FINANCIEROS	13.897.476,86	12.378.159,12	12.314.159,12	1.583.317,74	88,61%
<b>TOTAL</b>	<b>317.480.622,81</b>	<b>95.572.910,16</b>	<b>94.137.634,60</b>	<b>223.342.988,21</b>	<b>29,65%</b>

**ORGANISMOS DESCENTRALIZADOS  
ESTADO DE EJECUCION PRESUPUESTARIA DE GASTOS  
PORCENTAJE DE EJECUCION DEL GASTO POR INCISO  
- AL 31/05/2006 -**

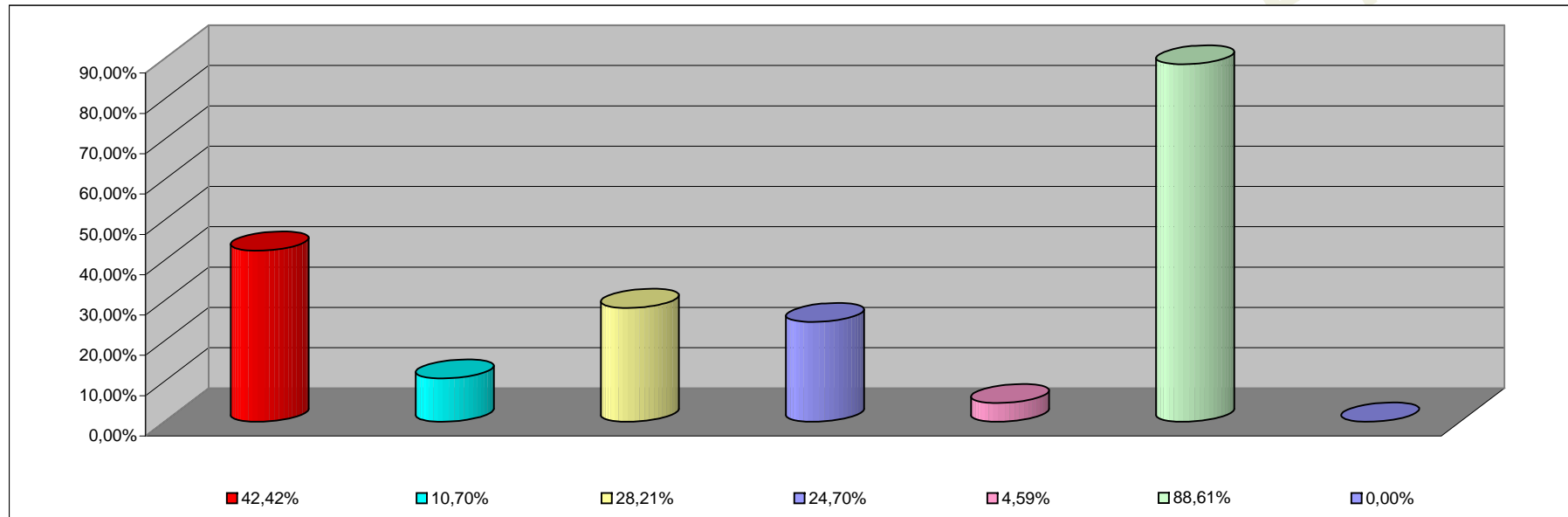

<b>INCISO</b>	<b>PORCENTAJE DE EJECUCION</b>
1 - GASTOS EN PERSONAL	42,42%
2 - BIENES DE CONSUMO	10,70%
3 - SERVICIOS NO PERSONALES	28,21%
4 - BIENES DE USO	24,70%
5 - TRANSFERENCIAS	4,59%
6 - ACTIVOS FINANCIEROS	88,61%
7 - SERV. DE LA DEUDA D. O. P.	0,00%

**INFORMACION SOBRE EL ESTADO DE EJECUCION PRESUPUESTARIA DE GASTOS**  
**- AL 31/05/2006 -**

**EMPRESAS DEL ESTADO**

<b>OBJETO DE GASTO</b>	<b>CREDITO VIGENTE EJERCICIO 2002 (1)</b>	<b>COMPROMETIDO ACTUAL (2)</b>	<b>DEVENGADO ACTUAL (3)</b>	<b>DIFERENCIA CREDITO - DEVENGADO (4=1-3)</b>	<b>PORCENTAJE EN EJECUCION (5=3/1)</b>
<b>TOTAL</b>	<b>0,00</b>	<b>0,00</b>	<b>0,00</b>	<b>0,00</b>	<b>0,00%</b>

**EMPRESAS DEL ESTADO**  
**ESTADO DE EJECUCION PRESUPUESTARIA DE GASTOS**  
**PORCENTAJE DE EJECUCION DEL GASTO POR INCISO**  
**- AL 31/05/2006 -**

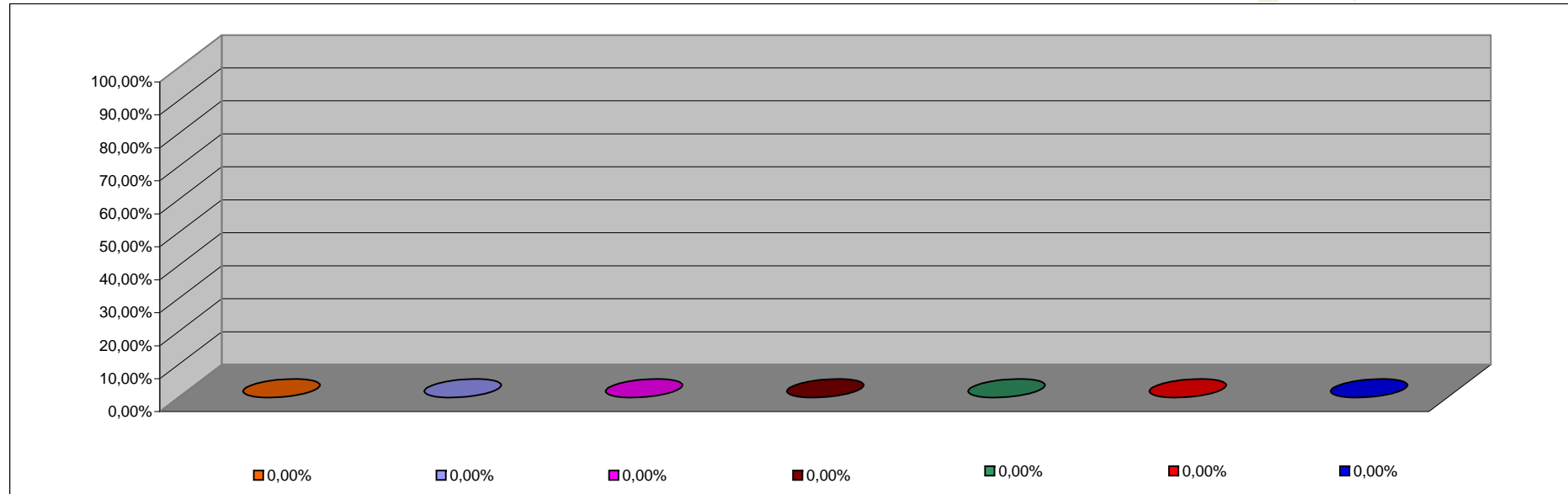

<b>INCISO</b>	<b>PORCENTAJE DE EJECUCION</b>
1 - GASTOS EN PERSONAL	0,00%
2 - BIENES DE CONSUMO	0,00%
3 - SERVICIOS NO PERSONALES	0,00%
4 - BIENES DE USO	0,00%
5 - TRANSFERENCIAS	0,00%
6 - ACTIVOS FINANCIEROS	0,00%
7 - SERV. DE LA DEUDA D.O.P.	0,00%



**INFORMACION SOBRE EL ESTADO DE EJECUCION PRESUPUESTARIA DE GASTOS**

**- AL 31/05/2006 -**

**INSTITUCIONES DE LA SEGURIDAD SOCIAL**

<b>OBJETO DE GASTO</b>	<b>CREDITO VIGENTE EJERCICIO 2006 (1)</b>	<b>COMPROMETIDO ACTUAL (2)</b>	<b>DEVENGADO ACTUAL (3)</b>	<b>DIFERENCIA CREDITO - DEVENGADO (4=1-3)</b>	<b>PORCENTAJE EN EJECUCION (5=3/1)</b>
1 - GASTOS EN PERSONAL	4.037.878,00	2.147.876,19	2.147.876,19	1.890.001,81	53,19%
2 - BIENES DE CONSUMO	14.616.411,00	6.817.667,52	6.817.667,52	7.798.743,48	46,64%
3 - SERVICIOS NO PERSONALES	44.303.839,00	23.265.024,77	23.265.024,77	21.038.814,23	52,51%
4 - BIENES DE USO	613.000,00	81.046,01	81.046,01	531.953,99	13,22%
5 - TRANSFERENCIAS	142.000,00	30.141,16	30.141,16	111.858,84	21,23%
<b>TOTAL</b>	<b>63.713.128,00</b>	<b>32.341.755,65</b>	<b>32.341.755,65</b>	<b>31.371.372,35</b>	<b>50,76%</b>

**INSTITUCIONES DE LA SEGURIDAD SOCIAL  
ESTADO DE EJECUCION PRESUPUESTARIA DE GASTOS  
PORCENTAJE DE EJECUCION DEL GASTO POR INCISO  
- AL 31/05/2006 -**

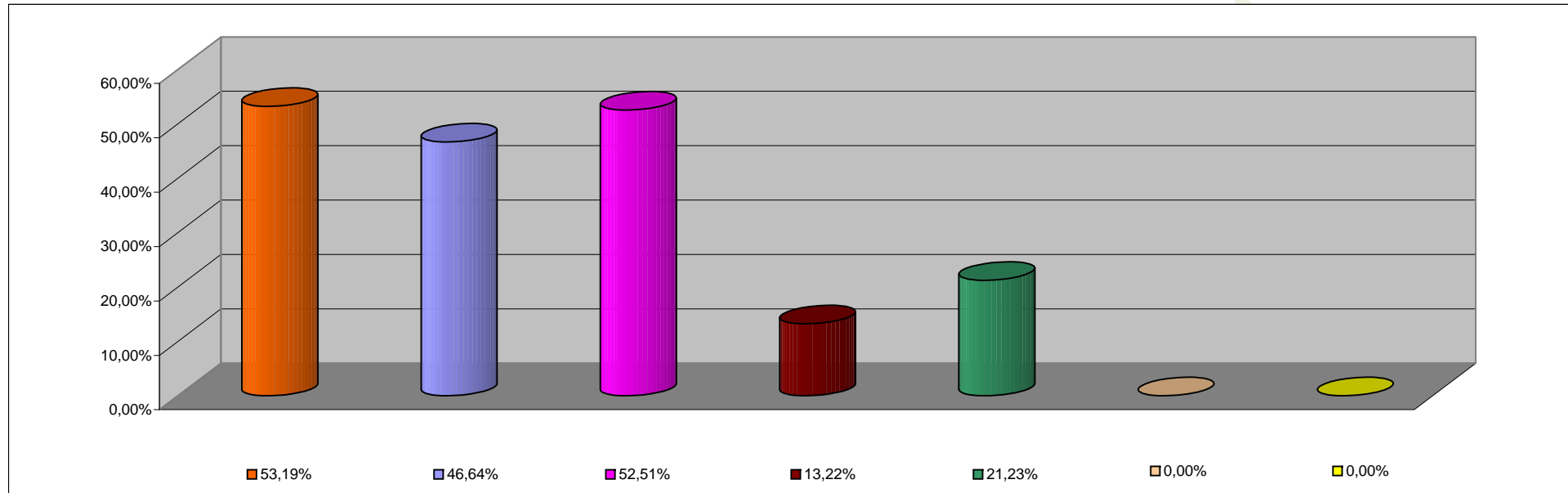

<b>INCISO</b>	<b>PORCENTAJE DE EJECUCION</b>
1 - GASTOS EN PERSONAL	53,19%
2 - BIENES DE CONSUMO	46,64%
3 - SERVICIOS NO PERSONALES	52,51%
4 - BIENES DE USO	13,22%
5 - TRANSFERENCIAS	21,23%
6 - ACTIVOS FINANCIEROS	0,00%
7 - SERV. DE LA DEUDA D.O.P.	0,00%