

**INFORMACION SOBRE EL ESTADO DE EJECUCION PRESUPUESTARIA DE GASTOS  
- AL 31/05/2008 -**

**SECTOR PUBLICO PROVINCIAL NO FINANCIERO**

<b>OBJETO DE GASTO</b>	<b>CREDITO VIGENTE EJERCICIO 2008 (1)</b>	<b>COMPROMETIDO ACTUAL (2)</b>	<b>DEVENGADO ACTUAL (3)</b>	<b>DIFERENCIA CREDITO - DEVENGADO (4=1-3)</b>	<b>PORCENTAJE EN EJECUCION (5=3/1)</b>
1 - GASTOS EN PERSONAL	1.041.753.788,05	454.894.679,18	454.766.207,68	586.987.580,37	43,65%
2 - BIENES DE CONSUMO	163.675.561,78	42.451.224,98	36.586.511,20	127.089.050,58	22,35%
3 - SERVICIOS NO PERSONALES	312.380.370,84	102.037.197,35	98.806.886,77	213.573.484,07	31,63%
4 - BIENES DE USO	653.044.233,73	114.984.354,26	98.122.037,20	554.922.196,53	15,03%
5 - TRANSFERENCIAS	821.342.500,92	288.481.672,28	287.179.662,05	534.162.838,87	34,96%
6 - ACTIVOS FINANCIEROS	64.213.119,30	28.101.691,33	28.101.691,33	36.111.427,97	43,76%
7 - SERVICIOS DE LA DEUDA Y D.O.P.	22.539.919,00	9.405.787,21	9.405.787,21	13.134.131,79	41,73%
<b>TOTAL</b>	<b>3.078.949.493,62</b>	<b>1.040.356.606,59</b>	<b>1.012.968.783,44</b>	<b>2.065.980.710,18</b>	<b>32,90%</b>

**SECTOR PUBLICO PROVINCIAL NO FINANCIERO  
ESTADO DE EJECUCION PRESUPUESTARIA DE GASTOS  
PORCENTAJE DE EJECUCION DEL GASTO POR INCISO  
- AL 31/05/2008 -**

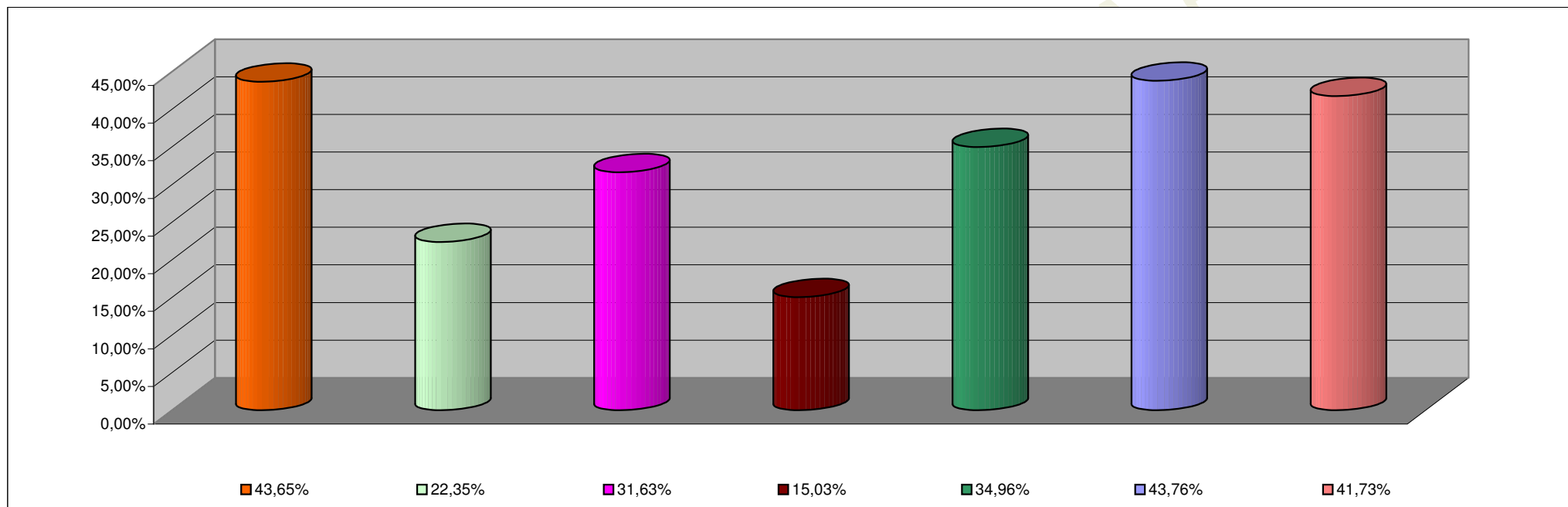

<b>INCISO</b>	<b>PORCENTAJE DE EJECUCION</b>
1 - GASTOS EN PERSONAL	43,65%
2 - BIENES DE CONSUMO	22,35%
3 - SERVICIOS NO PERSONALES	31,63%
4 - BIENES DE USO	15,03%
5 - TRANSFERENCIAS	34,96%
6 - ACTIVOS FINANCIEROS	43,76%
7 - SERV. DE LA DEUDA D.O.P.	41,73%

**INFORMACION SOBRE EL ESTADO DE EJECUCION PRESUPUESTARIA DE GASTOS  
- AL 31/05/2008 -**

**ADMINISTRACION CENTRAL**

<b>OBJETO DE GASTO</b>	<b>CREDITO VIGENTE EJERCICIO 2008 (1)</b>	<b>COMPROMETIDO ACTUAL (2)</b>	<b>DEVENGADO ACTUAL (3)</b>	<b>DIFERENCIA CREDITO - DEVENGADO (4=1-3)</b>	<b>PORCENTAJE EN EJECUCION (5=3/1)</b>
1 - GASTOS EN PERSONAL	967.969.058,05	417.711.280,21	417.582.808,71	550.386.249,34	43,14%
2 - BIENES DE CONSUMO	103.451.342,41	19.432.299,14	16.197.501,36	87.253.841,05	15,66%
3 - SERVICIOS NO PERSONALES	122.974.079,88	28.173.087,47	25.138.287,33	97.835.792,55	20,44%
4 - BIENES DE USO	389.884.679,68	72.553.244,46	55.766.335,26	334.118.344,42	14,30%
5 - TRANSFERENCIAS	817.878.202,17	287.619.348,13	286.379.077,90	531.499.124,27	35,01%
6 - ACTIVOS FINANCIEROS	22.803.119,30	1.041.159,38	1.041.159,38	21.761.959,92	4,57%
7 - SERVICIOS DE LA DEUDA Y D.O.P	22.539.919,00	9.405.787,21	9.405.787,21	13.134.131,79	41,73%
<b>TOTAL</b>	<b>2.447.500.400,49</b>	<b>835.936.206,00</b>	<b>811.510.957,15</b>	<b>1.635.989.443,34</b>	<b>33,16%</b>

**ADMINISTRACION CENTRAL**  
**ESTADO DE EJECUCION PRESUPUESTARIA DE GASTOS**  
**PORCENTAJE DE EJECUCION DEL GASTO POR INCISO**  
**- AL 31/05/2008 -**

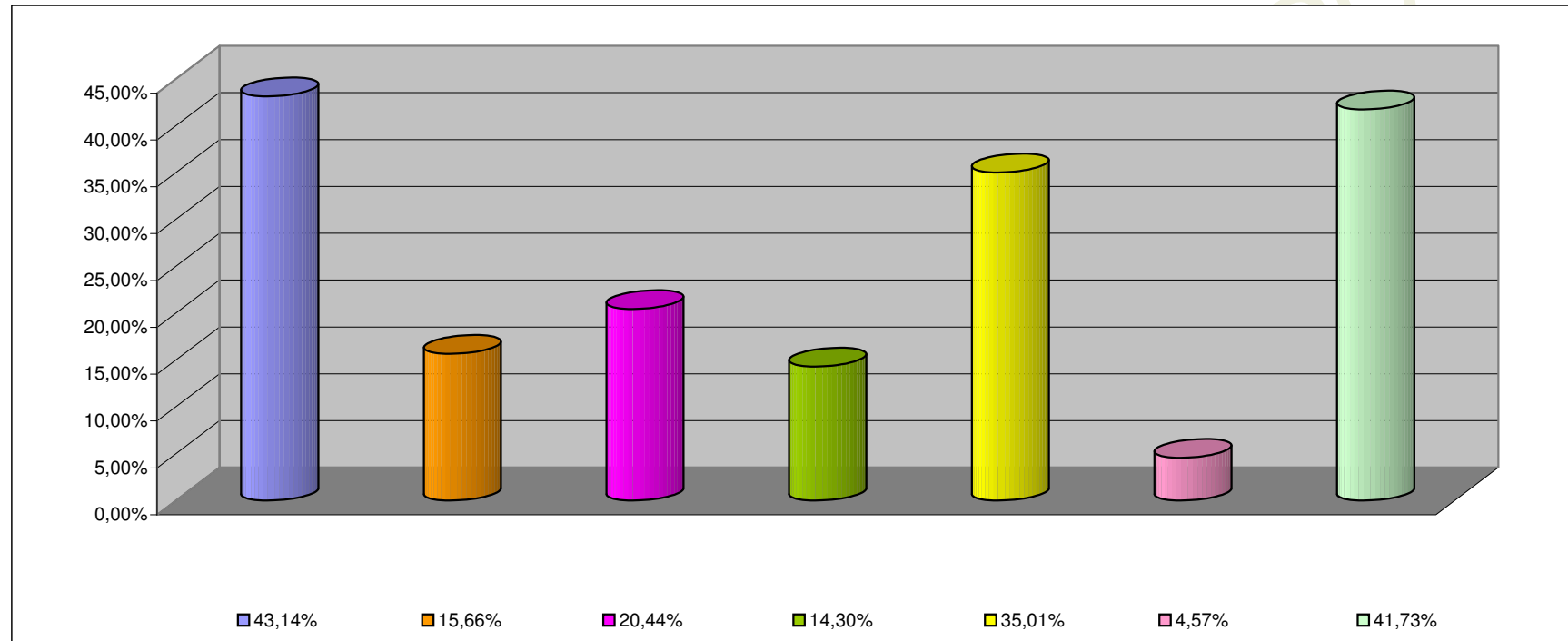

<b>INCISO</b>	<b>PORCENTAJE DE EJECUCION (%)</b>
1 - GASTOS EN PERSONAL	43,14%
2 - BIENES DE CONSUMO	15,66%
3 - SERVICIOS NO PERSONALES	20,44%
4 - BIENES DE USO	14,30%
5 - TRANSFERENCIAS	35,01%
6 - ACTIVOS FINANCIEROS	4,57%
7 - SERV. DE LA DEUDA D.O.P.	41,73%

**INFORMACION SOBRE EL ESTADO DE EJECUCION PRESUPUESTARIA DE GASTOS  
- AL 31/05/2008 -**

**ORGANISMOS DESCENTRALIZADOS**

<b>OBJETO DE GASTO</b>	<b>CREDITO VIGENTE EJERCICIO 2008 (1)</b>	<b>COMPROMETIDO ACTUAL (2)</b>	<b>DEVENGADO ACTUAL (3)</b>	<b>DIFERENCIA CREDITO - DEVENGADO (4=1-3)</b>	<b>PORCENTAJE EN EJECUCION (5=3/1)</b>
1 - GASTOS EN PERSONAL	60.797.724,00	32.473.226,92	32.473.226,92	28.324.497,08	53,41%
2 - BIENES DE CONSUMO	30.535.558,89	9.598.839,82	6.968.923,82	23.566.635,07	22,82%
3 - SERVICIOS NO PERSONALES	108.416.823,96	35.422.253,66	35.226.743,22	73.190.080,74	32,49%
4 - BIENES DE USO	256.799.554,05	42.393.605,60	42.318.197,74	214.481.356,31	16,48%
5 - TRANSFERENCIAS	3.314.298,75	809.843,15	748.103,15	2.566.195,60	22,57%
6 - ACTIVOS FINANCIEROS	41.410.000,00	27.060.531,95	27.060.531,95	14.349.468,05	65,35%
<b>TOTAL</b>	<b>501.273.959,65</b>	<b>147.758.301,10</b>	<b>144.795.726,80</b>	<b>356.478.232,85</b>	<b>28,89%</b>

**ORGANISMOS DESCENTRALIZADOS**  
**ESTADO DE EJECUCION PRESUPUESTARIA DE GASTOS**  
**PORCENTAJE DE EJECUCION DEL GASTO POR INCISO**  
**- AL 31/05/2008 -**

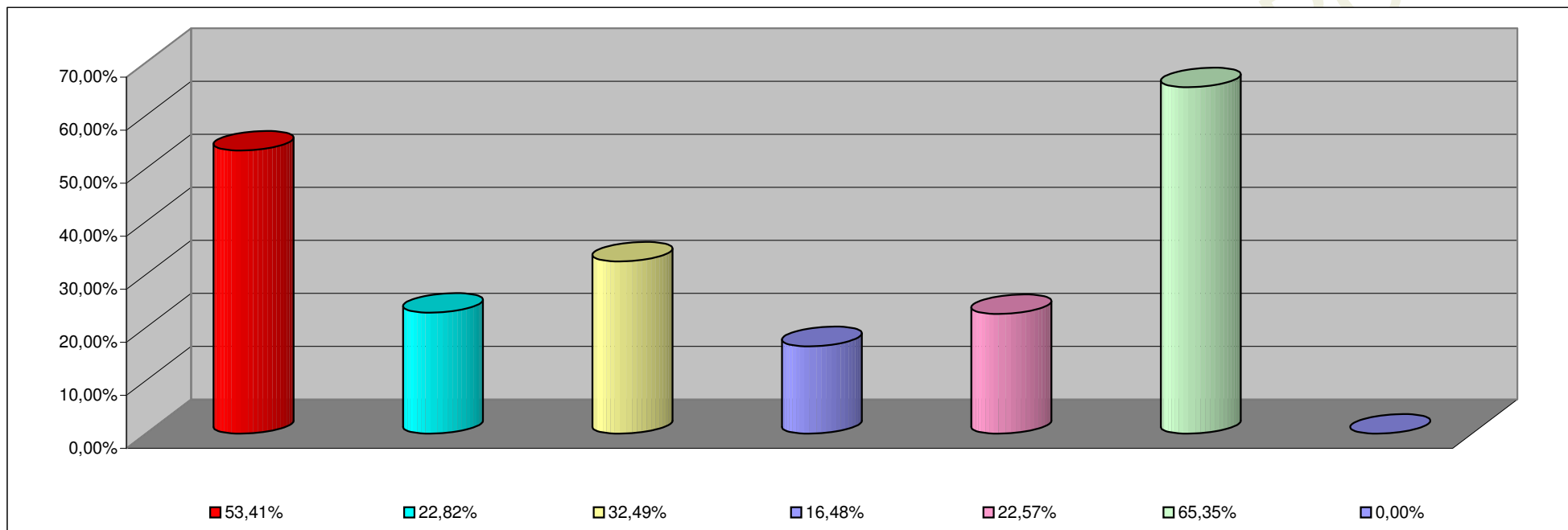

<b>INCISO</b>	<b>PORCENTAJE DE EJECUCION</b>
1 - GASTOS EN PERSONAL	53,41%
2 - BIENES DE CONSUMO	22,82%
3 - SERVICIOS NO PERSONALES	32,49%
4 - BIENES DE USO	16,48%
5 - TRANSFERENCIAS	22,57%
6 - ACTIVOS FINANCIEROS	65,35%
7- SERV. DE LA DEUDA D. O. P.	0,00%

**INFORMACION SOBRE EL ESTADO DE EJECUCION PRESUPUESTARIA DE GASTOS  
- AL 31/05/2008 -**

**INSTITUCIONES DE LA SEGURIDAD SOCIAL**

<b>OBJETO DE GASTO</b>	<b>CREDITO VIGENTE EJERCICIO 2008 (1)</b>	<b>COMPROMETIDO ACTUAL (2)</b>	<b>DEVENGADO ACTUAL (3)</b>	<b>DIFERENCIA CREDITO - DEVENGADO (4=1-3)</b>	<b>PORCENTAJE EN EJECUCION (5=3/1)</b>
1 - GASTOS EN PERSONAL	12.987.006,00	4.710.172,05	4.710.172,05	8.276.833,95	36,27%
2 - BIENES DE CONSUMO	29.688.660,48	13.420.086,02	13.420.086,02	16.268.574,46	45,20%
3 - SERVICIOS NO PERSONALES	80.989.467,00	38.441.856,22	38.441.856,22	42.547.610,78	47,47%
4 - BIENES DE USO	6.360.000,00	37.504,20	37.504,20	6.322.495,80	0,59%
5 - TRANSFERENCIAS	150.000,00	52.481,00	52.481,00	97.519,00	34,99%
<b>TOTAL</b>	<b>130.175.133,48</b>	<b>56.662.099,49</b>	<b>56.662.099,49</b>	<b>73.513.033,99</b>	<b>43,53%</b>

**INSTITUCIONES DE LA SEGURIDAD SOCIAL  
ESTADO DE EJECUCION PRESUPUESTARIA DE GASTOS  
PORCENTAJE DE EJECUCION DEL GASTO POR INCISO  
- AL 31/05/2008 -**

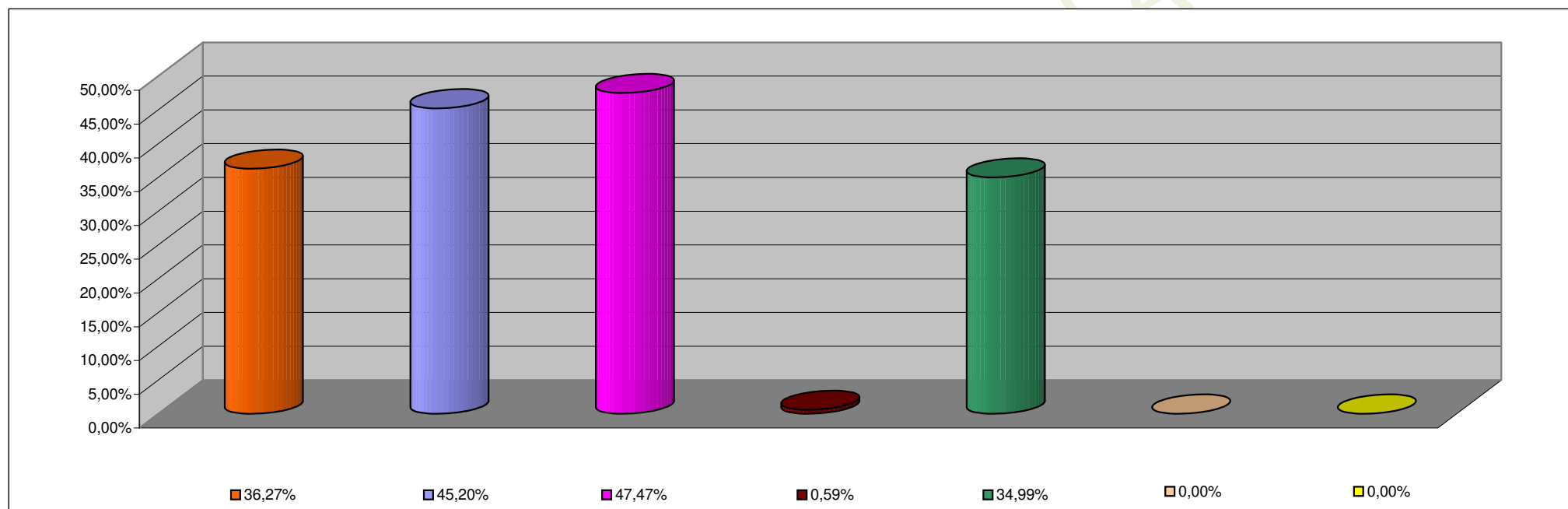

<b>INCISO</b>	<b>PORCENTAJE DE EJECUCION</b>
1 - GASTOS EN PERSONAL	36,27%
2 - BIENES DE CONSUMO	45,20%
3 - SERVICIOS NO PERSONALES	47,47%
4 - BIENES DE USO	0,59%
5 - TRANSFERENCIAS	34,99%
6 - ACTIVOS FINANCIEROS	0,00%
7 - SERV. DE LA DEUDA D.O.P.	0,00%