

**INFORMACION SOBRE EL ESTADO DE EJECUCION PRESUPUESTARIA DE GASTOS
- AL 31/05/2010 -**

SECTOR PUBLICO PROVINCIAL NO FINANCIERO

OBJETO DE GASTO	CREDITO VIGENTE EJERCICIO 2010 (1)	COMPROMETIDO ACTUAL (2)	DEVENGADO ACTUAL (3)	DIFERENCIA CREDITO - DEVENGADO (4=1-3)	PORCENTAJE EN EJECUCION (5=3/1)
1 - GASTOS EN PERSONAL	1.646.281.965,79	681.985.847,01	681.713.790,96	964.568.174,83	41,41%
2 - BIENES DE CONSUMO	174.995.989,36	51.071.275,72	47.020.769,83	127.975.219,53	26,87%
3 - SERVICIOS NO PERSONALES	396.749.657,32	121.089.063,20	118.183.035,84	278.566.621,48	29,79%
4 - BIENES DE USO	547.089.341,05	72.040.876,11	65.263.224,31	481.826.116,74	11,93%
5 - TRANSFERENCIAS	961.100.872,00	402.245.751,99	401.196.307,48	559.904.564,52	41,74%
6 - ACTIVOS FINANCIEROS	90.196.490,16	16.973.877,99	16.973.877,99	73.222.612,17	18,82%
7 - SERVICIOS DE LA DEUDA Y D.O.P.	48.608.454,00	0,00	0,00	48.608.454,00	0,00%
TOTAL	3.865.022.769,68	1.345.406.692,02	1.330.351.006,41	2.534.671.763,27	34,42%

**SECTOR PUBLICO PROVINCIAL NO FINANCIERO
ESTADO DE EJECUCION PRESUPUESTARIA DE GASTOS
PORCENTAJE DE EJECUCION DEL GASTO POR INCISO
- AL 31/05/2010 -**

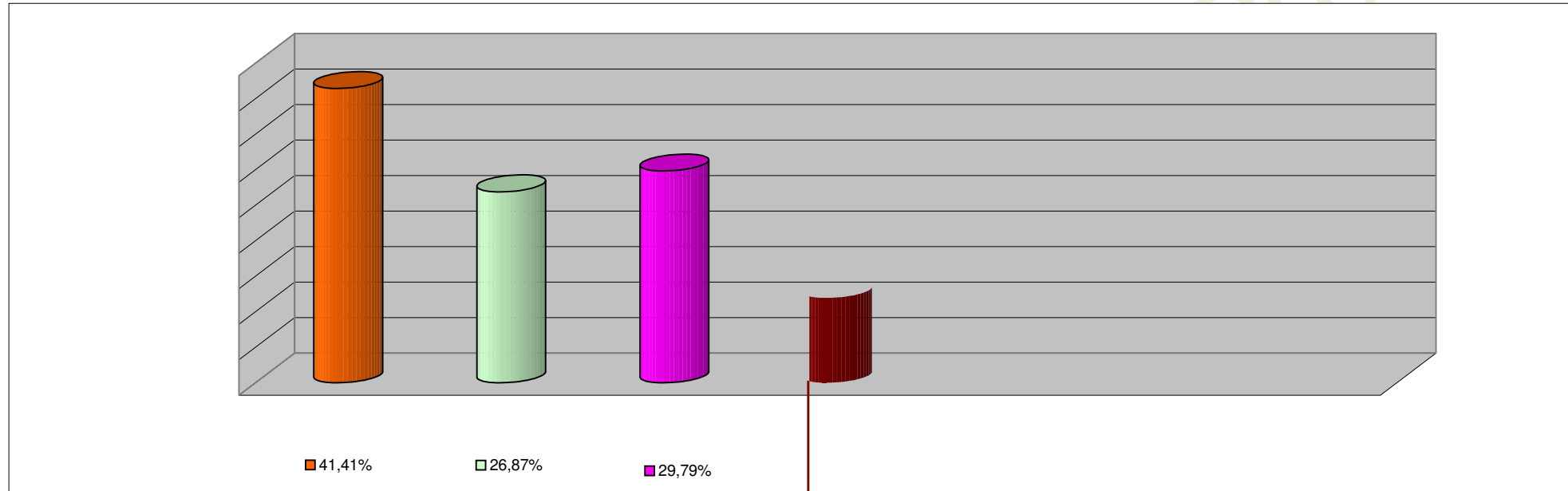

INCISO	PORCENTAJE DE EJECUCION
1 - GASTOS EN PERSONAL	41,41%
2 - BIENES DE CONSUMO	26,87%
3 - SERVICIOS NO PERSONALES	29,79%
4 - BIENES DE USO	11,93%
5 - TRANSFERENCIAS	41,74%
6 - ACTIVOS FINANCIEROS	18,82%
7 - SERV. DE LA DEUDA D.O.P.	0,00%

**INFORMACION SOBRE EL ESTADO DE EJECUCION PRESUPUESTARIA DE GASTOS
- AL 31/05/2010 -**

ADMINISTRACION CENTRAL

OBJETO DE GASTO	CREDITO VIGENTE EJERCICIO 2010 (1)	COMPROMETIDO ACTUAL (2)	DEVENGADO ACTUAL (3)	DIFERENCIA CREDITO - DEVENGADO (4=1-3)	PORCENTAJE EN EJECUCION (5=3/1)
1 - GASTOS EN PERSONAL	1.499.754.743,79	628.587.498,63	628.315.442,58	871.439.301,21	41,89%
2 - BIENES DE CONSUMO	99.618.021,30	19.395.006,28	16.899.420,58	82.718.600,72	16,96%
3 - SERVICIOS NO PERSONALES	114.250.447,46	27.614.246,76	24.828.279,29	89.422.168,17	21,73%
4 - BIENES DE USO	419.551.294,78	44.484.623,04	38.805.262,70	380.746.032,08	9,25%
5 - TRANSFERENCIAS	956.816.001,00	400.915.096,26	399.865.651,75	556.950.349,25	41,79%
6 - ACTIVOS FINANCIEROS	21.823.295,16	10.924.823,00	10.924.823,00	10.898.472,16	50,06%
7 - SERVICIOS DE LA DEUDA Y D.O.P	48.608.454,00	0,00	0,00	48.608.454,00	0,00%
TOTAL	3.160.422.257,49	1.131.921.293,97	1.119.638.879,90	2.040.783.377,59	35,43%

ADMINISTRACION CENTRAL
ESTADO DE EJECUCION PRESUPUESTARIA DE GASTOS
PORCENTAJE DE EJECUCION DEL GASTO POR INCISO
- AL 31/05/2010 -

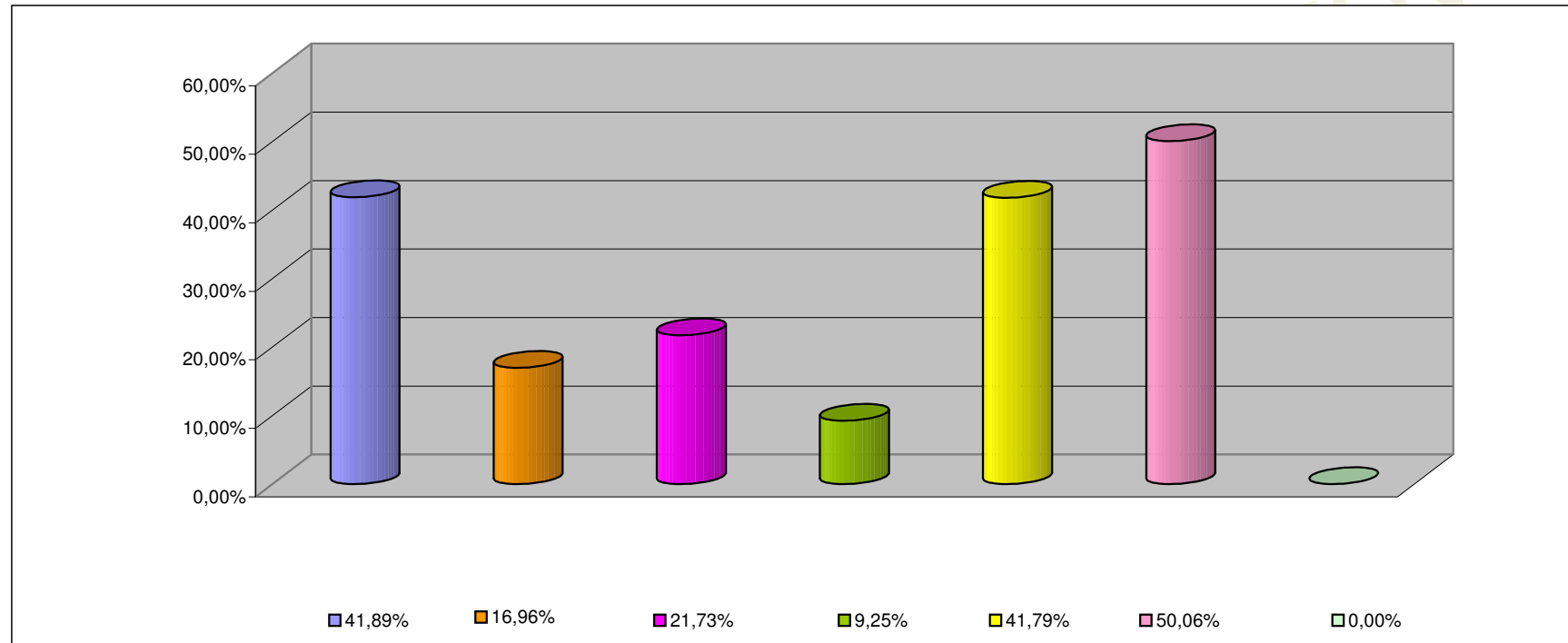

INCISO	PORCENTAJE DE EJECUCION (%)
1 - GASTOS EN PERSONAL	41,89%
2 - BIENES DE CONSUMO	16,96%
3 - SERVICIOS NO PERSONALES	21,73%
4 - BIENES DE USO	9,25%
5 - TRANSFERENCIAS	41,79%
6 - ACTIVOS FINANCIEROS	50,06%
7 - SERV. DE LA DEUDA D.O.P.	0,00%

**INFORMACION SOBRE EL ESTADO DE EJECUCION PRESUPUESTARIA DE GASTOS
- AL 31/05/2010 -**

ORGANISMOS DESCENTRALIZADOS

OBJETO DE GASTO	CREDITO VIGENTE EJERCICIO 2010 (1)	COMPROMETIDO ACTUAL (2)	DEVENGADO ACTUAL (3)	DIFERENCIA CREDITO - DEVENGADO (4=1-3)	PORCENTAJE EN EJECUCION (5=3/1)
1 - GASTOS EN PERSONAL	125.386.185,00	46.044.141,01	46.044.141,01	79.342.043,99	36,72%
2 - BIENES DE CONSUMO	15.391.405,06	7.332.953,43	5.778.033,24	9.613.371,82	37,54%
3 - SERVICIOS NO PERSONALES	117.930.009,86	36.412.568,80	36.292.508,91	81.637.500,95	30,77%
4 - BIENES DE USO	122.864.546,27	27.503.785,47	26.405.494,01	96.459.052,26	21,49%
5 - TRANSFERENCIAS	3.673.871,00	1.267.655,73	1.267.655,73	2.406.215,27	34,50%
6 - ACTIVOS FINANCIEROS	68.373.195,00	6.049.054,99	6.049.054,99	62.324.140,01	8,85%
TOTAL	453.619.212,19	124.610.159,43	121.836.887,89	331.782.324,30	26,86%

**ORGANISMOS DESCENTRALIZADOS
ESTADO DE EJECUCION PRESUPUESTARIA DE GASTOS
PORCENTAJE DE EJECUCION DEL GASTO POR INCISO
- AL 31/05/2010 -**

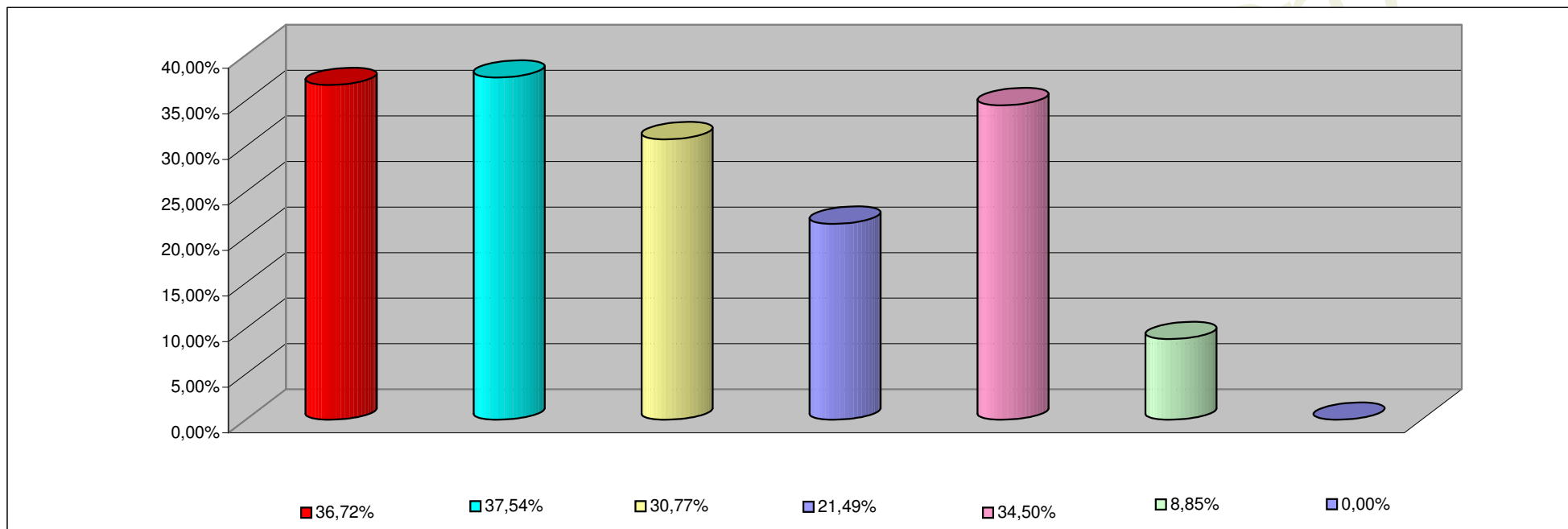

INCISO	PORCENTAJE DE EJECUCION
1 - GASTOS EN PERSONAL	36,72%
2 - BIENES DE CONSUMO	37,54%
3 - SERVICIOS NO PERSONALES	30,77%
4 - BIENES DE USO	21,49%
5 - TRANSFERENCIAS	34,50%
6 - ACTIVOS FINANCIEROS	8,85%
7- SERV. DE LA DEUDA D. O. P.	0,00%

**INFORMACION SOBRE EL ESTADO DE EJECUCION PRESUPUESTARIA DE GASTOS
- AL 31/05/2010 -**

INSTITUCIONES DE LA SEGURIDAD SOCIAL

OBJETO DE GASTO	CREDITO VIGENTE EJERCICIO 2010 (1)	COMPROMETIDO ACTUAL (2)	DEVENGADO ACTUAL (3)	DIFERENCIA CREDITO - DEVENGADO (4=1-3)	PORCENTAJE EN EJECUCION (5=3/1)
1 - GASTOS EN PERSONAL	21.141.037,00	7.354.207,37	7.354.207,37	13.786.829,63	34,79%
2 - BIENES DE CONSUMO	59.986.563,00	24.343.316,01	24.343.316,01	35.643.246,99	40,58%
3 - SERVICIOS NO PERSONALES	164.569.200,00	57.062.247,64	57.062.247,64	107.506.952,36	34,67%
4 - BIENES DE USO	4.673.500,00	52.467,60	52.467,60	4.621.032,40	1,12%
5 - TRANSFERENCIAS	611.000,00	63.000,00	63.000,00	548.000,00	10,31%
TOTAL	250.981.300,00	88.875.238,62	88.875.238,62	162.106.061,38	35,41%

**INSTITUCIONES DE LA SEGURIDAD SOCIAL
ESTADO DE EJECUCION PRESUPUESTARIA DE GASTOS
PORCENTAJE DE EJECUCION DEL GASTO POR INCISO**

INCISO

**PORCENTAJE DE
EJECUCION**

Contaduría General de la Provincia